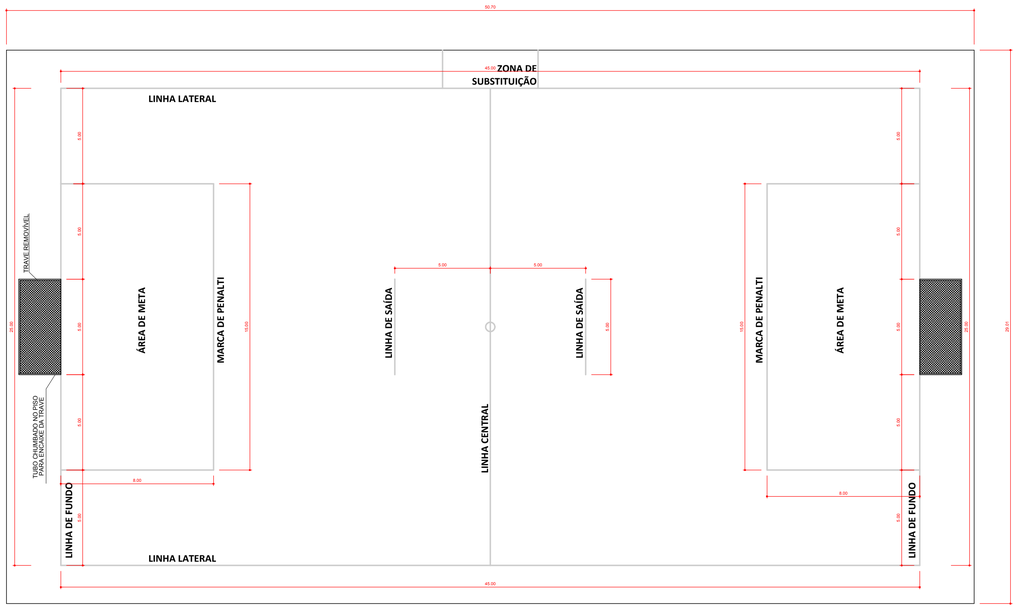

PLANTA BAIXA - CAMPO SOCIETY

ESCALA 1:150

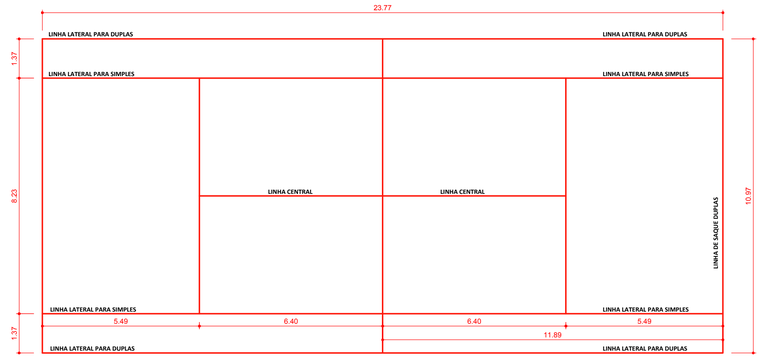

PLANTA BAIXA - QUADRA DE TÊNIS

ESCALA 1:100

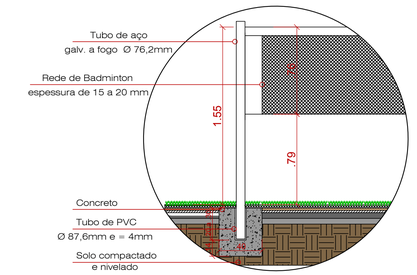

DETALHAMENTO REDE DE BADMINTON

ESCALA 1:25

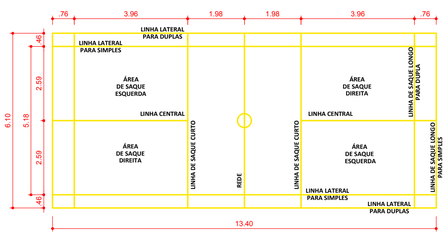

PLANTA BAIXA - QUADRA BADMINTON

ESCALA 1:100

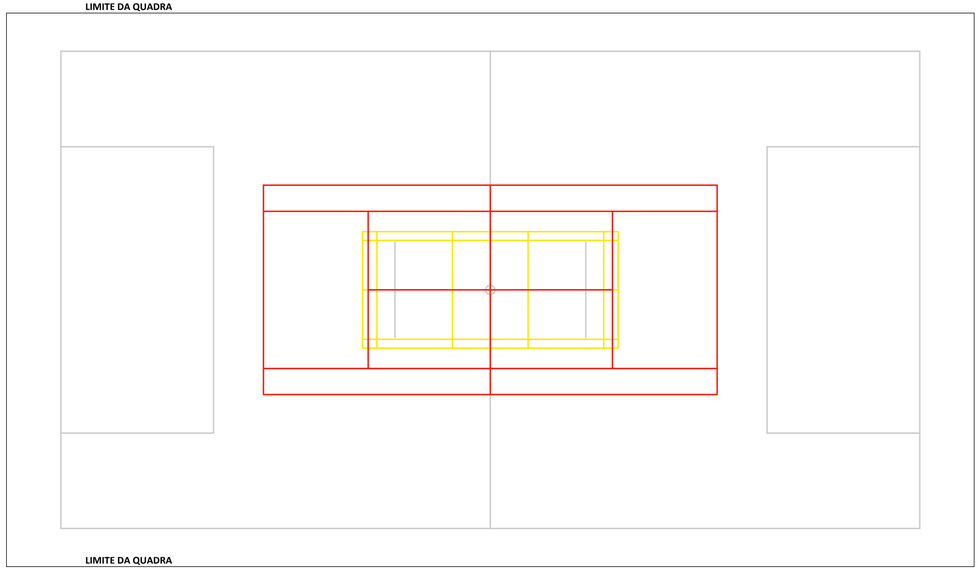

DETALHE - PINTURA DA QUADRA

ESCALA 1:150

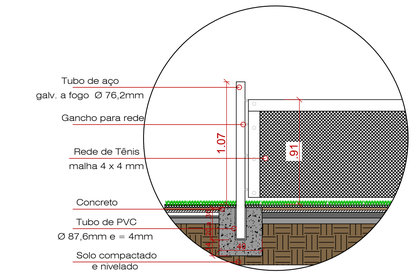

DETALHAMENTO REDE DE TENIS

ESCALA 1:25

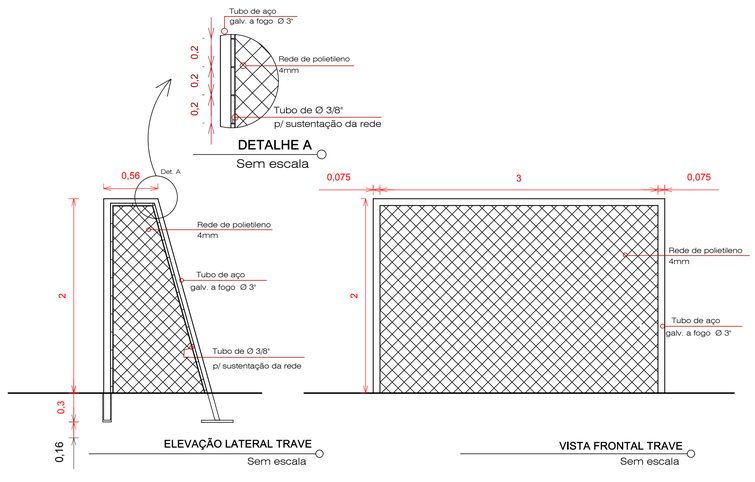

DETALHES TRAVE

SEM ESCALA

AMUREL
ASSOCIAÇÃO DE MUNICÍPIOS DA REGIÃO DE LAGUNA
REGISTRO SOB Nº 1.183/P.J.

REPÚBLICA FEDERATIVA DO BRASIL
ESTADO DE SANTA CATARINA
MUNÍCIPIO DE CAPIVARI DE BAIXO

Título

PROJETO ARQUITETÔNICO

Referência
CONTRATO 01057739-19
CONSTRUÇÃO DE QUADRA POLIESPORTIVA NO MUNICÍPIO DE CAPIVARI DE BAIXO

Conteúdo
DETALHES DA PINTURA DA QUADRA
DETALHAMENTOS REDE E TRAVE

Endereço da Obra
RUA JOÃO ERNESTO RAMOS - CAPIVARI DE BAIXO/SC

Associado
MUNICÍPIO DE CAPIVARI DE BAIXO
CNPJ/MF - 95.780.441/0001-60

Projeto
QUADRA DE ESPORTES - GRAMA SINTÉTICA

Desenho
ACAD. ARQ. MICAELLA RODEN ALBERTON

Resp. Projeto
THAYANE DE S. E SOUZA
Arquiteta e Urbanista-CAU Nº A93400-3

Data
SETEMBRO / 2019

Escala
INDICADA

Art Nº

Nome do Arquivo
ARQ_QUADRA POLIESP

Ticket Nº
201835654

Folha Nº
05/05

FORMATO A1