

FACHADA LATERAL

ESCALA 1:100

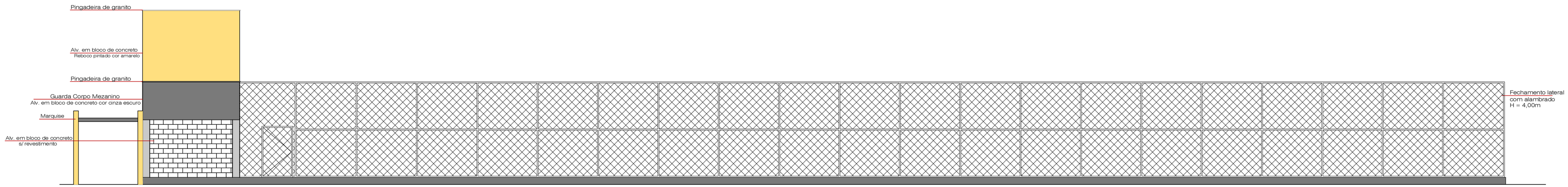

FACHADA LATERAL

ESCALA 1:100

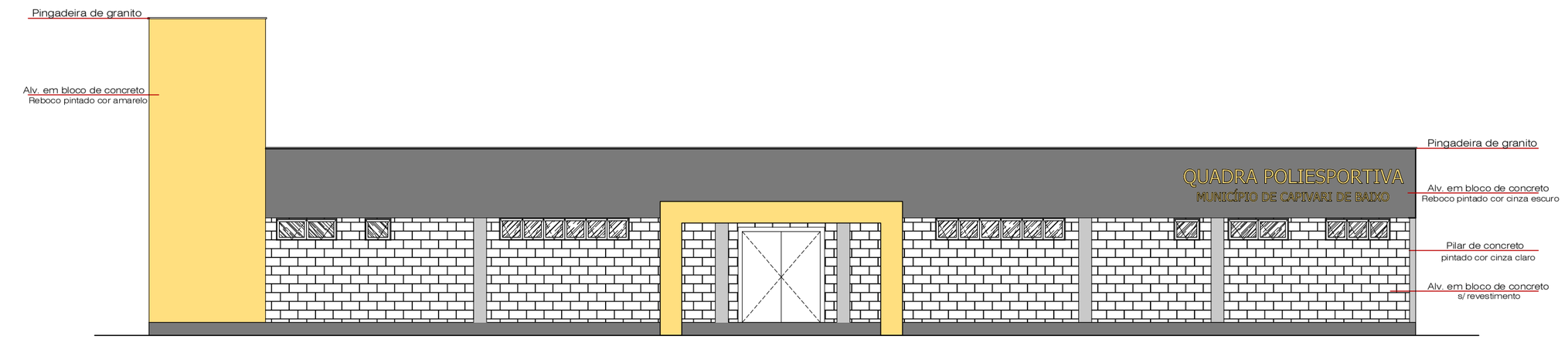

FACHADA FRONTAL

ESCALA 1:100

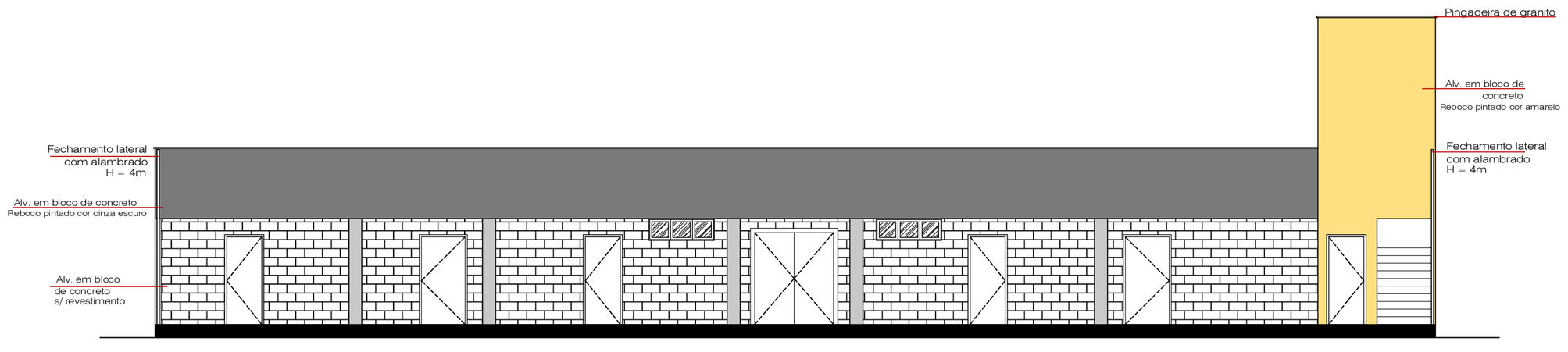

FACHADA FUNDOS

ESCALA 1:100





PERSPECTIVAS

SEM ESCALA

AMUREL
ASSOCIAÇÃO DE MUNICÍPIOS DA REGIÃO DE LAGUNA
REGISTRO CREA/SC 116.670-8

REPÚBLICA FEDERATIVA DO BRASIL
ESTADO DE SANTA CATARINA
MUNÍCIPIO DE CAPIVARI DE BAIXO

Título

PROJETO ARQUITETÔNICO

Referência

CONTRATO 01057739-19
CONSTRUÇÃO DE QUADRA POLIESPORTIVA NO MUNICÍPIO DE CAPIVARI DE BAIXO

Conteúdo

FACHADAS
PERSPECTIVAS

Endereço da Obra

RUA JOÃO ERNESTO RAMOS - CAPIVARI DE BAIXO/SC

Associado

MUNICÍPIO DE CAPIVARI DE BAIXO
CNPJ/MF - 95.780.441/0001-60

Projeto

QUADRA DE ESPORTES - GRAMA SINTÉTICA

Desenho

ACAD. ARQ. MICAELLA RODEN ALBERTON

Resp. Projeto

THAYANE DE S. E SOUZA
Arquiteta e Urbanista-CAU Nº A93400-3

Data

SETEMBRO / 2019

Escala

INDICADA

Art Nº

Nome do Arquivo

ARQ_QUADRA POLIESP

Ticket Nº

201835654

Folha Nº

04/05

FORMATO A2