

CORTE AA

ESCALA 1:75



CORTE BB

ESCALA 1:75

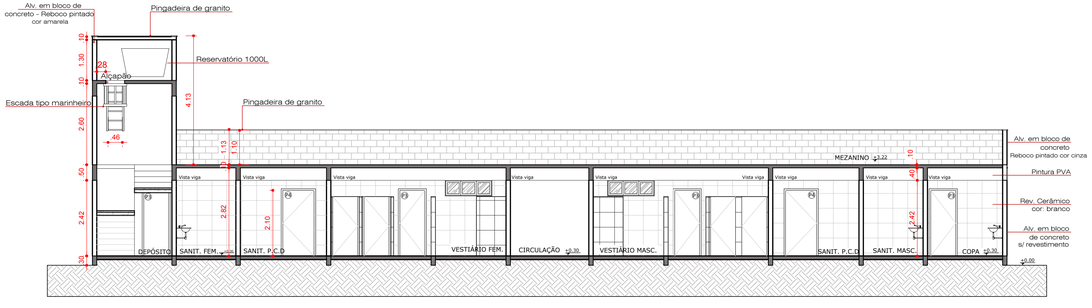

CORTE CC

ESCALA 1:75

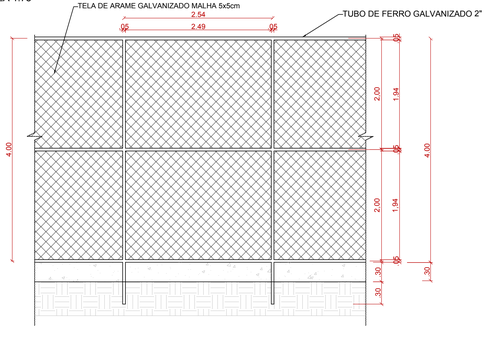

DETALHE ALAMBRADO

SEM ESCALA

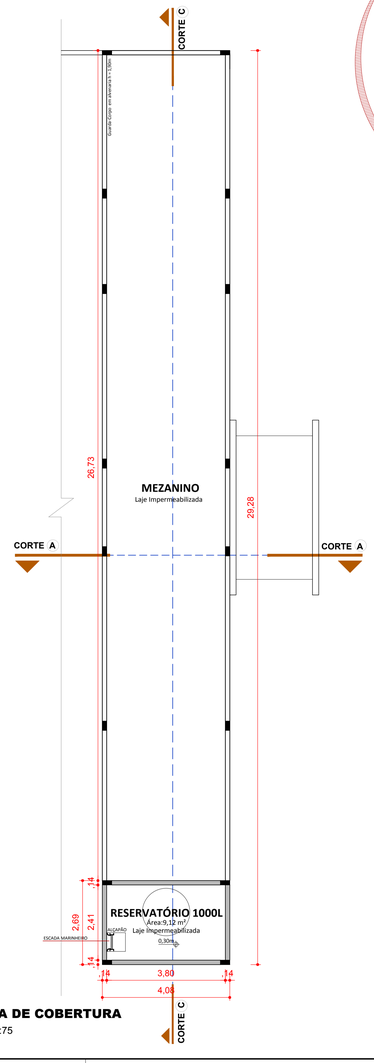

PLANTA DE COBERTURA

ESCALA 1:75

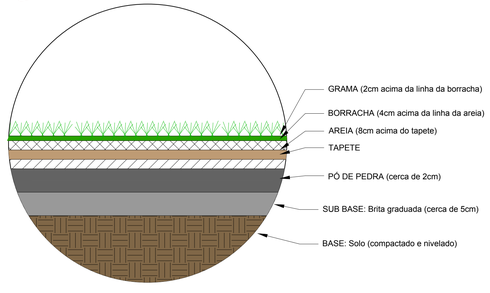

DETALHE GRAMA SINTÉTICA

ESCALA 1:5

AMUREL
ASSOCIAÇÃO DE MUNICÍPIOS DA REGIÃO DE LAGUNA
REPRESENTAÇÕES LTDA

REPÚBLICA FEDERATIVA DO BRASIL
ESTADO DE SANTA CATARINA
MUNÍCIPIO DE CAPIVARI DE BAIXO

Título

PROJETO ARQUITETÔNICO

Referência

CONTRATO 01057739-19
CONSTRUÇÃO DE QUADRA POLIESPORTIVA NO MUNICÍPIO DE CAPIVARI DE BAIXO

Conteúdo

CORTES
PLANTA DE COBERTURA
DETALHES

Endereço da Obra

RUA JOÃO ERNESTO RAMOS - CAPIVARI DE BAIXO/SC

Associado

MUNICÍPIO DE CAPIVARI DE BAIXO
CNPJ/MF - 95.780.441/0001-40

Projeto

QUADRA DE ESPORTES - GRAMA SINTÉTICA

Desenho

ACAD. ARQ. MICAELLA RODEN ALBERTON

Resp. Projeto

THAYANE DE S. E SOUZA
Arquiteta e Urbanista-CAU Nº A53400-3

Data

SETEMBRO / 2019

Escala

INDICADA

Art. Nº

Nome do Arquivo

ARQ_QUADRA POLIESP

Ticket Nº

201835654

Folha Nº

03
05

FORMATO A1