Município de Capivari de Baixo - SC

Estado de Santa Catarina

Avenida Ernani Cotrin , 187 - Centro - 88745-000

CNPJ. 95.780.441/0001-60

PARECER 0543/2025

Data:	06/11/2025		
Processo:	0055/2025		
Convênio:	N°003/2025		
Concedente:	PREFEITURA MUNICIPAL DE CAPIVARI DE BAIXO		
Responsável:	MARINA FERNANDES RAMOS		
Beneficiário:	CEACA - CENTRO DE APOIO A CRIANÇA E AO ADOLESCENTE		
Responsável:	Jose Eduardo Bittencourt		
Nota de Empenho:	3094		
Destinatário:	MARINA FERNANDES RAMOS		
Nº de Parcelas:	1	**Total:**	140.000,00
Nº da Parcela:	1	**Valor da Parcela:**	140.000,00
Transferência:	28/08/2025	**Prestação de contas:**	12/12/2025
Objeto:	IMPORTE REF. TERMO DE FOMENTO Nº.03/2025,PARA CEACA-CONSELHO MUNICIPAL DOS DIREITOS DA CRIANÇA E DO ADOLESCENTE DE CAPIVARI DE BAIXO/SC.(FIA) PARA O PROJETO "CONFORO TÉRMICO" TEM COMO OBJETIVO ADEQUAR O AMBIENTE FÍSICO DA SEDE DO CEACA QUE ATUALMENTE NÃO POSSUI NENHUM AMBIENTE CLIMATIZADO,COM AQUISIÇÃO E INSTALAÇÃO DE EQUIPAMENTOS DE CLIMATIZAÇÃO E VENTILAÇÃO (AR CONDICIONADO),GARANTINDO CONFORTO TÉRMICO E UMA MELHOR QUALIDADE DE PERMANÊNCIA PARA AS CRIANÇAS E ADOLESCENTES ATENDIDOS DIARIAMENTE.CFE.MEMORANDO Nº.2886/2025 DO SETOR DE CONVÊNIOS.		

Trata-se de parecer da prestação de contas dos recursos repassados por meio do Convênio nº N°003/2025, parcela 1, no valor de R$ 140.000,00, destinados a auxiliar CEACA - CENTRO DE APOIO A CRIANÇA E AO ADOLESCENTE, conforme Plano de Aplicação, nos termos da Lei Municipal.

Considerando o Termo n°003/2025 "CONFORTO TÉRMICO", segue link no Portal da Transparência do Município:

https://capivaridebaixo.sc.gov.br/pagina-47468/



Quadro acima demonstra a publicidade do Termo de fomento.

Considerando a ATA N°65/2025 da Comissão de Monitoramento e avaliação dos projetos do

CEACA com o FIA do CMDCA - Conselho Municipal dos Direitos da Criança e Adolescente de Capivari de Baixo, a partir da linha 18, relatando que estavam acompanhando o projeto:

> considerando a visita ao projeto: Conforto térmico. Isadora (APAE) diz que está tudo ok, que iniciaram as instalações e confirma que os primeiros ar condicionados previstos na primeira parte do projeto foram colocados e diz que faltam poucas áreas: cozinha, salas de teatro, auditório que é o que seria na segunda parte e relembra os presentes que esse é o projeto chancelado que tem duas partes e informa que estão aguardando a captação da segunda parte do projeto: pra depois do repasse a entidade poder iniciar a execução. Conselheiros concordam por unanimidade que está tudo ok a execução da primeira parte do projeto: Conforto térmico. E não tendo mais a se tratar, a reunião foi encerrada às 10h10. E, para constar, Sabrina Medeiros da Silva, na condição de Assistente administrativo do CMDCA, lavrou a presente ata que após lida e aprovada, segue subscrita pelos membros presentes.

Considerando a ATA N°349/2025 da reunião ordinária do Conselho Municipal dos Direitos da Criança e Adolescente de Capivari de Baixo, a partir da linha 146, relatando sobre as visitas e considerações sobre o projeto:

> projetos em andamento com o FIA municipal: Conforto Térmico e Espaço Estimular e passa a palavra à relatora: Isadora (APAE); Isadora (APAE) diz que quanto a primeira etapa do projeto: Conforto térmico do CEACA está ok e diz que esse tem continuidade com a parte 2, mas a

Segue link para acesso: https://capivaridebaixo.sc.gov.br/pagina-6898/pagina-40606/

Estando de acordo com a CLÁUSULA SEXTA – DAS AÇÕES DE MONITORAMENTO E AVALIAÇÃO 6.1 As ações de referentes ao projeto que compõe o presente Termo de Fomento serão objeto de gestão operacional de caráter público, tendo sua execução devidamente monitorada e avaliada pela administração pública, conforme definido pelo CMDCA, conforme o artigo 59, §2° da Lei Federal n. 13.019/14 e suas alterações;

Considerando o termo, CLAUSULA DÉCIMA – DA VIGENCIA:

"10.1 O prazo de vigência deste Termo de Fomento é de 12 (doze) meses, contados a partir da data de início da realização do projeto". Estando de acordo com o Termo de Fomento.

Considerando o extrato bancário do banco do Caixa econômica Federal o rendimento no período de setembro a dezembro foi de R$329,40. A entidade fez a devolução. Comprovante segue anexo.

Segue demonstrativo do rendimento mensal:

Rendimento (R$)	
ago/25	29,46
set/25	54,28
out/25	149,88
nov/25	63,14
dez/25	32,64
Total	329,40

Segue orçamento do projeto:

Quant	Descriminação	Valor Unitário	Valor Total	EXECUTADO
4	Ar Condicionado 9000 Btus	3.280,00	13.120,00	13.120,00
6	Ar Condicionado 18000 Btus	5.315,00	31.890,00	31.890,00
4	Instalação de Cond.Ar Split 9000 Btus	500,00	2.000,00	
6	Instalação de Cond.Ar Split 18000 Btus	550,00	3.300,00	
1	Splitão 7,5 TR	25.345,68	25.345,68	25.345,68
1	Instalação Splitão	5.800,00	5.800,00	
12	Duto Isolado	1.250,00	15.000,00	6.849,34
32	Cano de cobre 1/2	37,55	1.201,60	30.248,42
54	Cano de cobre 1/4	19,95	1.077,30	
32	Cano de cobre 3/8	28,16	901,12	
6	Cano de cobre 7/8	59,00	354,00	
1	Exaustor	2.900,00	2.900,00	2.900,00
256	Cabo flex 750 2,5 Preto	2,40	614,40	
item I	**SOMA TOTAL**		**103.504,10**	**110.353,44**
item 2	Engenheiro eletrico		**1.250,00**	**1.250,00**
	Mão de obra passagem dos fios e montagem dos quadros dos 22 ar Condicionado		15.000,00	15.000,00
	Material elétrico para instalação dos 22 ar-condicionado		20.245,90	13.396,56
item 3			**35.245,90**	**28.396,56**
TOTAL	**soma (item 1+2+3)**		**140.000,00**	**140.000,00**

A prestação de contas apresentada total de R$140.000,00. Segue tabela mês a mês, com os pagamentos realizados e notas fiscais, comprovando as despesas do projeto.

Quant	Descriminação			ago/25		set/25		out/25		nov/25	TOTAL
4	Ar Condicionado 9000 Btus	13.120,00	NF n°777 Bordini Soluções	13.120,00							13.120,0
6	Ar Condicionado 18000 Btus	31.890,00	NF n°777 Bordini Soluções	31.890,00							31.890,0
1	Splitão 7,5 TR	25.345,68	NF n°777 Bordini Soluções	25.345,68							25.345,6
1	Exaustor		NF n°777 Bordini								

		2.900,00	Soluções	2.900,00							2.900,0C
item 2	Engenheiro eletrico	1.250,00	NF n°252 soares Constr.		NF n°252 soares Constr.	1.250,00					1.250,0C
	Mão de obra passagem dos fios e montagem dos quadros dos 22 ar Condicionado	15.000,00	NF n°304 FLY	7.500,00			NF n°313 FLY	7.500,00			15.000,C
	Material elétrico para instalação		NF n°10204330 FLY	13.396,56	NF n°10204330 FLY	4.508,13			NF n°777 Bordini Soluções	30.248,42	48.153,1
	Material elétrico para instalação				NF n°10314658 FLY	1.063,78					1.063,78
	Material elétrico para instalação				NF n°1031469 FLY	1.277,43					1.277,43
		Total		**94.152,24**		**8.099,34**		**7.500,00**		**30.248,42**	**140.000**

Da análise do processo de prestação de contas em epígrafe constatou-se a presença de todos os elementos e formalidades exigidos pela legislação vigente, dispostos na Instrução Normativa IN. TC-33/2024 E O DECRETO MUNICIPAL Nº 1.478/2022, DE 06 DE JUNHO DE 2022.

Quanto aos documentos apresentados, entende-se que os mesmos comprovam adequadamente a aplicação dos recursos nas finalidades para as quais foram concedidos, bem como a realização do objeto.

Sendo assim, considera-se Regular a presente prestação de contas, estando em condições de ser aprovada.

Sendo estas as considerações, submetem-se os autos à apreciação de Vossa Senhoria.

Município de Capivari de Baixo - SC, 19 de Dezembro de 2025

ALESSANDRA PASCOALI
Controle Interno do Município

Comprovante BB

TED Enviado

R$ 329,40

19/12/2025 às 12:58:21

Recebedor

FUNDO MUNICIPAL DOS DIREITOS DA CRIANCA

CPF/CNPJ
21.216.663/0001-18

Instituição
104 - CAIXA ECONOMICA FEDERAL

Agência
2362

Conta
575209812-9

Finalidade
001-CREDITO EM CONTA CORRENTE

Pagador

CEACA

Agência
5456-9

Conta
51634-1

Comprovante emitido em: 19/12/2025 às 12:59:08

Documento: 000000000121902

Autenticação SISBB: E.0BA.D37.79C.43E.A2D

Central de Relacionamento:
4004 0001 Capitais e regiões metropolitanas.
0800 729 0001 Demais localidades.
SAC: 0800 729 0722.
Ouvidoria: 0800 729 5678.
Atendimento a deficientes auditivos ou de fala:
0800 729 0088.

Esse é o novo comprovante do Banco do Brasil.
Mais clareza nas informações, facilitando sua vida.

PARECER 055

PREFEITURA MUNICIPAL DE CAPIVARI DE BAIXO

Situação da Despesa por Credor - (Extrato do Credor)

Data: 15/12/2025

Usuário: jhulia.machado

ENTIDADE(S): PREFEITURA MUNICIPAL DE CAPIVARI DE BAIXO

Parâmetros: Demonstrar referência da liquidação no pagamento?: NAO; Credor: {"valor":"2712333","descricao":"CEACA-CENTRO DE APOIO A CRIANÇA E ADOLESCENTE / 02310058000167 / JURIDICA"}; Demonstrar os Empenhos Totalmente Anulados: SIM; Data Inicial (emissão empenho): 01/01/2025; Demonstrar os Empenhos Totalmente Pagos: SIM; Demonstrar histórico do empenho?: SIM; Data Final (emissão empenho): 15/12/2025; Consolidado: N; Entidades: [{"valor":"132","descricao":"PREFEITURA MUNICIPAL DE CAPIVARI DE BAIXO"}]; Numero do Empenho: ["3094"]; Tipo Documento: TODOS - Versão: 46 de 10/01/2025 15:03:39

DESPESAS								PAGAMENTOS			
DESPESAS EMPENHADAS			DESPESAS EFETIVADAS PELA LIQUIDAÇÃO								
Documento	Data	Valor	Documento	Data	Nº / Tipo Documento	Retido	Valor	Documento	Data	Valor Pago	Saldo a pagar

Entidade.: **PREFEITURA MUNICIPAL DE CAPIVARI DE BAIXO**

Credor.: **CEACA-CENTRO DE APOIO A CRIANÇA E ADOLESCENTE**

Empenho 3094 IMPORTE REF. TERMO DE FOMENTO Nº.03/2025,PARA CEACA-CONSELHO MUNICIPAL DOS DIREITOS DA CRIANÇA E DO ADOLESCENTE DE CAPIVARI DE BAIXO/SC.(FIA) PARA O PROJETO "CONFORO TÉRMICO" TEM COMO OBJETIVO ADEQUAR O AMBIENTE FÍSICO DA SEDE DO CEACA QUE ATUALMENTE NÃO POSSUI NENHUM AMBIENTE CLIMATIZADO,COM AQUISIÇÃO E INSTALAÇÃO DE EQUIPAMENTOS DE CLIMATIZAÇÃO E VENTILAÇÃO (AR CONDICIONADO),GARANTINDO CONFORTO TÉRMICO E UMA MELHOR QUALIDADE DE PERMANÊNCIA PARA AS CRIANÇAS E ADOLESCENTES ATENDIDOS DIARIAMENTE.CFE.MEMORANDO Nº.2886/2025 DO SETOR DE CONVÊNIOS.

14/08/2025	140.000,00	3857	19/08/2025	(MEM/Nº.2886/2025)	0,00	140.000,00	3686	22/08/2025	0,00	140.000,00	**0,00**
Total do Empenho.:	**140.000,00**				**0,00**	**140.000,00**				**140.000,00**	**0,00**
Total do Credor.:	**140.000,00**				**0,00**	**140.000,00**				**140.000,00**	**0,00**

PROJETO CONFORTO TÉCNICO

PRESTAÇÃO DE CONTAS PMCB/FIA

1ª PARTE

PARCELA UNICA

VALOR R$ 140.000,00

2025

Alessandra Pascoali
Controle Interno
Prefeitura Mun. de Capivari de Baixo
12/12/25

Rua Ismael Coelho de Souza, 456 - Cx Postal 11 - CEP 88745-000 - Capivari de Baixo/SC
Fone/Fax (48) 3623 1255 - CNPJ 02.310.058/0001-87 - Lei de Utilidade Pública
* Municipal nº 433/98 * Estadual nº 11.098/99 * Federal Portaria nº 120 de 08/02/02
Entidade Beneficente de Assistência Social nº 71000.053 530/2013-21 40441

CEACA - CENTRO DE APOIO À CRIANÇA E AO ADOLESCENTE

Capivari de Baixo, 12 de Dezembro de 2025

Exmo. Sr.
Claudir Antonio de Bitencourt
DD. Prefeito Municipal
Capivari de Baixo - SC

Prezado Senhor,

Cumprimentando cordialmente, vimos através desta, encaminhar a V.Sª , Prestação de Contas da Parcela Única dos recursos recebidos através do **PROJETO CONFORTO TÉRMICO: PROVENDO UM AMBIENTE AGRADÁVEL A ENTIDADE** (1ª Parte) - PMCB/FIA no valor de R$ 140.000,00 (cento e quarenta mil reais)), tal prestação contém todos os recibos e notas efetuadas e estão numeradas de 02 à 38.

Atenciosamente,

Pe. José Eduardo Bittencourt
Presidente

Patrícia Anastácio B. Sacheti
Tesoureira

Centro de Apoio à Criança e Adolescente - CEACA - Fls. 02

Rua Ismael Coelho de Souza, 456 - Cx Postal 11 - CEP 88745-000 - Capivari de Baixo/SC
Fone/Fax (48) 3623 1255 - CNPJ 02.310.058/0001-87 - Lei de Utilidade Pública
* Municipal nº 433/98 * Estadual nº 11.098/99 * Federal Portaria nº 120 de 08/02/02
Entidade Beneficente de Assistência Social nº 71000.053 530/2013-21 40441

ESTADO DE SANTA CATARINA Anexo - TC 28

PREFEITURA MUNICIPAL DE CAPIVARI DE BAIXO

Balancete de Prestação de Contas de Recursos Antecipados - Documento para ser usado pelo responsável

Unidade Concedente : PREFEITURA MUNICIPAL DE CAPIVARI DE BAIXO

Ordenador da Despesa : CLAUDIR ANTONIO DE BITENCOURT

Entidade Beneficiada : CEACA - CENTRO DE APOIO À CRIANÇA E ADOLESCENCIA CNPJ: 02.310.058/0001-67

Endereço : Rua: Ismael Coelho de Sousa , 456 - Capivari de Baixo CEP: 88745-000

Responsável: PADRE JOSÉ EDUARDO BITTENCOURT Doc.Resp.

Nota Empenho Num: Data: 09/12/2024 Valor: 20.650,00

Projeto/Atividade: Projeto Conforto Técnico: Promovendo Um Ambiente Agradável na Entidade

Item Fonte: 3.390.00.00.00.00.00..5100 FIA - FUNDO PARA A INFÂNCIA E ADOLESCÊNCIA

Complemento Elemento: 3.390.00.00.00.00.00..5100 FIA - FUNDO PARA A INFÂNCIA E ADOLESCÊNCIA

Histórico Fiel da Finalidade:

IMPORTE REF.LIBERAÇÃO DE PARTE DA SUBVENÇÃO SOCIAL CONSIGNADA NO ORÇAMENTO VIGENTE.

REF TERMO DE FOMENTO Nº 001/2025

Documento					
Número	Data	Compensação	HISTÓRICO	Recebimento	Pagamentos
9.903	04/08/2025	04/08/2025	Recurso Entidade	R$ 211,78	
274.060	04/08/2025	04/08/2025	Tarifa Pacote de Serviços		R$ 128,90
9.903	22/08/2025	22/08/2025	Valor recebido Projeto Conforto Térmico	R$ 140.000,00	
Pix	25/08/2025	27/08/2025	Bordini Soluçoes Ltda		R$ 73.255,68
145.169	27/08/2025	27/08/2025	Tarifa pix		R$ 10,00
Pix	26/08/2025	28/08/2025	Fly Service Elétricos Ltda		R$ 7.500,00
Pix	26/08/2025	28/08/2025	Fly Service Elétricos Ltda		R$ 13.396,56
151.074	28/08/2025	28/08/2025	Tarifa pix		R$ 20,00
	29/08/2025	29/08/2025	Juros Conta Bancaria	R$ 29,46	
792.619	10/09/2025	10/09/2025	Tarifa Pacote de Serviços		R$ 139,20
Pix	25/09/2025	25/09/2025	Soares Construção Ltda		R$ 1.250,00
Pix	24/09/2025	25/09/2025	Fly Service Elétricos Ltda		R$ 4.508,13
Pix	24/09/2025	25/09/2025	Fly Service Elétricos Ltda		R$ 1.277,43
Pix	24/09/2025	25/09/2025	Fly Service Elétricos Ltda		R$ 1.063,78
147.230	25/09/2025	25/09/2025	Tarifa pix		R$ 40,00
	29/09/2025	29/09/2025	Juros Conta Bancaria	R$ 54,28	
140.769	10/10/2025	10/10/2025	Tarifa Pacote de Serviços		R$ 139,20
Pix	27/10/2025	29/10/2025	Fly Service Elétricos Ltda		R$ 7.500,00
145.094	29/10/2025	29/10/2025	Tarifa pix		R$ 10,00
	31/10/2025	31/10/2025	Juros Conta Bancaria	R$ 149,88	
369.182	10/11/2025	10/11/2025	Tarifa Pacote de Serviços		R$ 139,20
	28/11/2025	28/11/2025	Juros Conta Bancaria	R$ 63,14	
61.811	05/12/2025	05/12/2025	Desposito IGAM (Conta Errada)	R$ 25.000,00	
121.001	10/12/2025	10/12/2025	Transferencia IGAM Conta certa		R$ 25.000,00
178.765	10/12/2025	10/12/2025	Tarifa Pacote de Serviços		R$ 139,20
415.720	10/12/2025	10/12/2025	Tarifa pix		R$ 10,00
406.252	11/12/2025	11/12/2025	Deposito recurso entidade	R$ 234,52	

Pe. José Eduardo Bitencourt
PRESIDENTE

Centro de Apoio à Criança e Adolescente - CEACA - Fls. 02

Pix	11/12/2025	11/12/2025	Bordini Soluçoes Ltda			R$	30.248,42
51.634	12/12/2025	12/12/2025	Deposito recurso entidade	R$	10,00		
	12/12/2025	12/012/2025	Tarifa pix			R$	10,00
			Juros Conta Bancaria	R$	32,64		
TOTAIS				**R$**	**165.785,70**	**R$**	**165.785,70**

Pe. José Eduardo Bitencourt
PRESIDENTE

Centro de Apoio à Criança e Adolescente
Fls. 03
- CEACA -

ESTADO DE SANTA CATARINA Anexo - TC 29

PREFEITURA MUNICIPAL DE CAPIVARI DE BAIXO

Delcaração de recebimento e aplicação de subvenções sociais de pequeno porte

Unidade Concedente : PREFEITURA MUNICIPAL DE CAPIVARI DE BAIXO
Ordenador da Despesa : CLAUDIR ANTONIO DE BITENCOURT
Entidade Beneficiada : CEACA- CENTRO DE APOIO À CRIANÇA E ADOLESCENTE CNPJ: 02.310.058/0001-67
Endereço : RUA: ISMAEL COELHO DE SOUSA Nº 456 CEP: 88745-000
Responsável: PADRE JOSÉ EDUARDO BITTENCOURT Doc.Resp.
Nota Empenho Num: Data: 09/12/2024 Valor: 20.650,00
Projeto/Atividade: PROJETO EQUIPANDO TALENTOS -
Item Fonte: 3.3.50.00.00.00.00.00.0100 - FIA - FUNDO PARA A INFÂNCIA E ADOLESCÊNCIA
Complemento Elemento: 3.3.50.00.00.00.00.00.0100 - FIA - FUNDO PARA A INFÂNCIA E ADOLESCÊNCIA

Declaramos, para todos os efeitos legais, que a importância supra mencionada foi recebida por esta entidade e aplicada em seu beneficio e no atendimento de seus objetivos

CAPIVARI DE BAIXO, 12 DE Dezembro de 2025

NOME	CARGO	ASSINATURA	CPF
Pe.José Eduardo Bittencourt	Presidente		597.482.229-34
Patricia Anastacio Bittencourt Sacheti	Tesoureira		909.947.019-34

Uso da unidade concedente

Declaração recebida em ____/____/_____

Responsável

Centro de Apoio à Criança e Adolescente - CEACA - Fls. 04

BB RENDE FÁCIL

Dados do Cliente

Agência 5456-9	**Conta** 5385-6
Cliente CENTRO DE APOIO A CRIANCA E AO ADOLESCENTE	**CNPJ** 2310058000167

Resumo do mês - Agosto/2025

Saldo bruto em **31/07/2025**	R$ 0,00
Aplicações no mês:	R$ 140.211,78
Resgates líquidos no mês:	R$ 94.311,14
IR sobre resgates no mês:	R$ 0,00
IOF sobre resgates no mês:	R$ 0,00
Rendimentos no mês:	R$ 29,46
Saldo bruto em **29/08/2025**:	R$ 45.930,10

Histórico de movimentação

Data	Histórico	Capital	Rendimento*	IR	IOF	Valor Líquido
31/07/2025	Saldo Anterior	R$ 0,00	R$ 0,00	R$ 0,00	R$ 0,00	R$ 0,00
04/08/2025	Aplicação	R$ 211,78	R$ 0,00	R$ 0,00	R$ 0,00	R$ 211,78
11/08/2025	Resgate	R$ 128,87	R$ 0,03	R$ 0,00	R$ 0,00	R$ 128,90
22/08/2025	Aplicação	R$ 140.000,00	R$ 0,00	R$ 0,00	R$ 0,00	R$ 140.000,00
27/08/2025	Resgate	R$ 82,91	R$ 0,07	R$ 0,00	R$ 0,00	R$ 82,98
27/08/2025	Resgate	R$ 73.170,60	R$ 12,10	R$ 0,00	R$ 0,00	R$ 73.182,70
28/08/2025	Resgate	R$ 20.911,95	R$ 4,61	R$ 0,00	R$ 0,00	R$ 20.916,56
29/08/2025	Saldo Final	R$ 45.917,45	R$ 12,65	R$ 0,00	R$ 0,00	R$ 0,00

Rendimento desde o início da aplicação, referente ao capital resgatado.

Impresso em 01/09/2025 às 09:04

Centro de Apoio à Criança e Adolescente
Fls. 05
CEACA

☐ Visualizar Pix agrupados

EMPRESA

Consultas - Extrato de conta corrente

G336291407902543005
29/10/2025 14:11:41

Cliente - Conta atual

Agência	5456-9
Conta corrente	5385-6 C A A C AO ADOLESCENTE
Período do extrato	08 / 2025

Lançamentos

Dt. balancete	Dt. movimento	Ag. origem	Lote	Histórico	Documento	Valor R$	Saldo
10/07/2025		0000	00000	000 Saldo Anterior			0,00 C
04/08/2025		0000	14397	821 Pix - Recebido	40.856.345.344.241	300,00 C	
				04/08 08:56 02310058000167 CEACA			
04/08/2025		0000	13113	435 Tarifa Pacote de Serviços	842.160.905.274.060	88,22 D	
				Cobr parc ref a 10/07/2025			
04/08/2025		0000	00000	351 BB Rende Fácil CONTINUAÇÃO	9.903	211,78 D	0,00 C
				Rende Facil			
11/08/2025		0000	13113	435 Tarifa Pacote de Serviços	832.231.203.184.164	128,90 D	
				Cobrança referente 11/08/2025			
11/08/2025		0000	00000	798 BB Rende Fácil	9.903	128,90 C	0,00 C
				Rende Facil			
22/08/2025		0000	14175	976 TED-Pag Fornecedores	33.594.227	140.000,00 C	
				104 2362 21216663000118 FUNDO D DA C			
22/08/2025		0000	00000	351 BB Rende Fácil	9.903	140.000,00 D	0,00 C
				Rende Facil			
27/08/2025		0000	13105	144 Pix - Enviado	82.701	73.255,68 D	
				27/08 10:19 Bordini Solucoes			
27/08/2025		0000	13113	258 Tarifa Pix Enviado	892.391.200.145.169	10,00 D	
				Tar. agrupadas - ocorrencia 27/08/2025			
27/08/2025		0000	00000	798 BB Rende Fácil	9.903	73.265,68 C	0,00 C
				Rende Facil			
28/08/2025		0000	13105	144 Pix - Enviado	82.801	7.500,00 D	
				28/08 07:52 Fly Service			
28/08/2025		0000	13105	144 Pix - Enviado	82.802	13.396,56 D	
				28/08 07:52 Fly Service			
28/08/2025		0000	13113	258 Tarifa Pix Enviado	892.401.200.151.074	20,00 D	
				Tar. agrupadas - ocorrencia 28/08/2025			
28/08/2025		0000	00000	798 BB Rende Fácil	9.903	20.916,56 C	0,00 C
				Rende Facil			
31/08/2025		0000	00000	999 S A L D O			0,00 C

Aceita Pix? Agilidade pra sua empresa receber e praticidade pro seu cliente pagar. Cadastre sua chave Pix PJ no BB Digital, App ou agencias.

Centro de Apoio à Criança e Adolescente - CEACA - Fls. 66

Transação efetuada com sucesso por: J2457041 JOSE EDUARDO BITENCOURT.

BORDINI SOLUÇÕES

BORDINI SOLUÇÕES LTDA

AV MARCOLINO MARTINS CABRAL, 2031 - SALA03 - VILA MOEMA, TUBARÃO, SC - CEP: 88705-001 - Fone: (48) 3623-0661 / (48) 99647-4700

DANFE

Documento Auxiliar da Nota Fiscal Eletrônica

0 - Entrada
1 - Saída [1]

Nº 000000777
SÉRIE 1
Folha1/1

CHAVE DE ACESSO
4225 0813 2705 2700 0188 5500 1000 0007 7710 0019 3018

Consulta de autenticidade no portal nacional da NF-e
www.nfe.fazenda.gov.br/portal
ou no site da SEFAZ Autorizadora

NATUREZA DA OPERAÇÃO	PROTOCOLO DE AUTORIZAÇÃO DE USO
VENDA DE MERCADORIA	242250327804643

INSCRIÇÃO ESTADUAL	INSCRIÇÃO ESTADUAL DO SUBST. TRIBUT.	CNPJ
256625166		13.270.527/0001-88

DESTINATÁRIO / REMETENTE

NOME / RAZÃO SOCIAL			CNPJ / CPF	DATA DA EMISSÃO
CENTRO DE APOIO A CRIANCA E AO ADOLESCENTE			02.310.058/0001-67	25/08/2025
ENDEREÇO	**BAIRRO / DISTRITO**		**CEP**	**DATA DA SAÍDA**
R ISMAEL COELHO DE SOUZA Nº: 456 - MATRIZ	CENTRO		88745-000	25/08/2025
MUNICÍPIO	**UF**	**FONE / FAX / CELULAR**	**INSCRIÇÃO ESTADUAL**	**HORA DA SAÍDA**
CAPIVARI DE BAIXO	SC	(48) 3623-1255 / ( ) -		16:04:53

FATURA / DUPLICATA

Obs: **Transferência Bancária (TED/DOC**
Vencto:
Valor: **73.255,68**

CÁLCULO DO IMPOSTO

BASE CÁLCULO ICMS	VALOR DO ICMS	BASE CÁLCULO ICMS S.T.	VALOR DO ICMS S.T.	VALOR APROX. TRIBUTOS (FONTE IBPT)	VALOR DO PIS	VALOR TOTAL DOS PRODUTOS
0,00	0,00	0,00	0,00	8.731,14	0,00	73.255,68

VALOR DO FRETE	VALOR DO SEGURO	DESCONTO	OUTRAS DESP. ACESSÓRIAS	VALOR TOTAL DO IPI	VALOR DO COFINS	VALOR TOTAL DA NOTA
0,00	0,00	0,00	0,00	0,00	0,00	**73.255,68**

TRANSPORTADOR / VOLUMES TRANSPORTADOS

NOME / RAZÃO SOCIAL	FRETE POR CONTA	PLACA DO VEIC	UF	CNPJ / CPF
	9 - SEM FRETE	-		
ENDEREÇO	**MUNICÍPIO**		**UF**	**INSCRIÇÃO ESTADUAL**

QUANTIDADE	ESPÉCIE	MARCA	NÚMERO	PESO BRUTO	PESO LÍQUIDO
12				0,000	0,000

DADOS DOS PRODUTOS / SERVIÇOS

CÓD.	DESCRIÇÃO DO PRODUTO / SERVIÇO	REFERÊNCIA	NCM/SH	CSOSN	CFOP	UNID	QTDADE	VALOR UNIT	VLR DESC	VALOR TOTAL	B. CALC ICMS	VAL. ICMS	ALIQ. ICMS
020745	AR CONDICIONADOR-EVAPORADORA AUTO INVERTER - GREE GWC18ATD-D6DNA1A/O - G-TOP		8415.10.11	0102	5.102	UN	6,00	5.315,00	0,00	31.890,00	0,00	0,00	0,00
020743	AR CONDICIONADOR/EVAPORADORA AUTO INVERTER - GREEGWC09ATB-D6DNA1A/O - G-TOP		8415.10.11	0102	5.102	UN	4,00	3.280,00	0,00	13.120,00	0,00	0,00	0,00
020690	SPLITÃO 7,5 TR AR INVERTER GREE-		8415.10.11	0102	5.102	UN	1,00	25.345,68	0,00	25.345,68	0,00	0,00	0,00
020352	EXAUSTOR		8414.60.00	0102	5.102	UN	1,00	2.900,00	0,00	2.900,00	0,00	0,00	0,00

Centro de Apoio à Criança e Adolescente - CEACA - Fls. 07

CERTIFICO que o MATERIAL constante deste documento foi RECEBIDO e aceito
Em 25/08/25
ASSINATURA
Nome Pe. José Eduardo Bitencourt
Cargo PRESIDENTE
Matrícula

DADOS ADICIONAIS

INFORMAÇÕES COMPLEMENTARES	RESERVADO AO FISCO
BANCO SICREDI -AGENCIA 2604 -CONTA CORRENTE 54720-0 BORDINI SOLUÇÕES LTDA Vendedor: Mari Américo -Fin/Adm	

NF-e impressa através do software Bruning Job - www.bruningsistemas.com.br

Recebemos de BORDINI SOLUÇÕES LTDA os produtos constantes da NF-e indicada ao lado.

DATA DO RECEBIMENTO	IDENTIFICAÇÃO E ASSINATURA DO RECEBEDOR	VALOR TOTAL	NF-e
	CENTRO DE APOIO A CRIANCA E AO ADOLESCENTE	**73.255,68**	**Nº 000000777** **SÉRIE 1**

Comprovante BB

Pix Enviado

R$ 73.255,68

27/08/2025 às 10:19:03

Recebedor

Bordini Solucoes

CNPJ
13.270.527/0001-88

Agência
2604

Conta
547200

Instituição
03793242 COOP SICREDI SUL SC

Tipo de conta
Conta Corrente

Chave Pix
13270527000188

Pagador

C A A C ao Adolescente

CNPJ
02.310.058.0001.67

Agência
5456-9

Conta
5385-6

Instituição
00000000 BCO DO BRASIL S.A.

Informações adicionais

ID: E00000000202508271317331884365 94

Documento: 000000000082701

Autenticação SISBB: 0.DDB.EC5.DB2.0B9.33E

Notificação enviada em: 27/08/2025 às 10:19:04

Esta transação pode ser tarifada em até 0,99%, com valor máximo de R$10,00. O valor definitivo poderá ser consultado no BBDPJ.

Central de Relacionamento:
4004 0001 Capitais e regiões metropolitanas.
0800 729 0001 Demais localidades.
SAC: 0800 729 0722.
Ouvidoria: 0800 729 5678.
Atendimento a deficientes auditivos ou de fala:
0800 729 0088.

Esse é o novo comprovante do Banco do Brasil.
Mais clareza nas informações, facilitando sua vida.

Centro de Apoio à Criança e Adolescente
Fls. 08
CEACA

PREFEITURA DE TUBARÃO
SECRETARIA DA FAZENDA

NOTA FISCAL	NÚMERO RPS	DATA DE EMISSÃO NOTA	DATA DO FATO GERADOR
0000304		26/08/2025 09:53:49	26/08/2025

PRESTADOR DE SERVIÇOS

RAZÃO SOCIAL PRESTADOR	NOME FANTASIA PRESTADOR
FLY SERVICE SERVICOS ELETRICOS LTDA	FLY SERVICE

ENDEREÇO	COMPLEMENTO
RUA RUA HERCÍLIO NOGARED, Nº 11, OFICINAS, TUBARÃO SC , 88702035	

Nº CPF/CNPJ	SIMPLES NACIONAL	INSC. MUNICIPAL	INSC. ESTADUAL	TELEFONE	E-MAIL
24.684.668/0001-63	SIM	69852		(48) 9956-7	jorge-tb@hotmail.com

TOMADOR DE SERVIÇOS

NOME DO TOMADOR
CEACA-CENTRO DE APOIO A CRIANCA E ADOL

ENDEREÇO	COMPLEMENTO
RUA ISMAEL COELHO DE SOUZA, Nº 456, CENTRO , CEP 88745000, CAPIVARI DE BAIXO - SC	

Nº CPF/CNPJ	INSC. MUNICIPAL	INSC. ESTADUAL	TELEFONE	E-MAIL
02.310.058/0001-67				

DISCRIMINAÇÃO DOS SERVIÇOS

UNID	QUANT.	DESCRIÇÃO DO SERVIÇO	VALOR UNIT.	VALOR TOTAL
UN	01	Mão de obra passagem dos fios e montagem dos quadros dos 22 ar Condicionado	7.500,00	7.500,00

CERTIFICO que o MATERIAL constante deste documento foi RECEBIDO e aceito
Em 21/08/25
ASSINATURA
Nome: Pe. José Eduardo Bitencourt
Cargo: PRESIDENTE
Matrícula:

OBSERVAÇÕES

TOTAL GERAL **7.500,00**

RETIDO	IMPOSTOS FEDERAIS					IMPOSTOS MUNICIPAIS			VALOR LÍQUIDO
	INSS	PIS/PASEP	COFINS	IR	CSLL	ALÍQUOTA ISS	BASE DE CÁLCULO	TOTAL ISS	
NÃO	0,00	0,00	0,00	0,00	0,00	2,0100 %	7.500,00	150,75	7.500,00

DESCRIÇÃO DA ATIVIDADE DA PRESTAÇÃO
LC116: 1401 - CNAE: 3314-7/10 - LUBRIFICAÇÃO, LIMPEZA, LUSTRAÇÃO, REVISÃO, CARGA E RECARGA, CONSERTO, RESTAURAÇÃO, BLINDAGEM, MANUTENÇÃO E CONSERVAÇÃO DE MÁQUINAS, VEÍCULOS, APARELHOS, EQUIPAMENTOS, MOTORES, ELEVADORES OU DE QUALQUER OBJETO (EXCETO PEÇAS E PARTES EMPR

DESCONTOS / DEDUÇÕES

DESC. CONDICIONADO	DESC. INCONDICIONADO	DEDUÇÕES (Materiais e Outros)	OUTRAS DEDUÇÕES
R$ 0,00	R$ 0,00	R$ 0,00	R$ 0,00

OUTRAS INFORMAÇÕES

NATUREZA DA OPERAÇÃO	RECOLHIMENTO	LOCAL DA PRESTAÇÃO DO SERVIÇO	VALOR APROXIMADO DOS TRIBUTOS (IBPT)
Tributado no Município	ISS A RECOLHER PELO PRESTADOR	CAPIVARI DE BAIXO - SC	R$ 1.008,75 (13,45%)

ESTE DOCUMENTO PODE SER VALIDADO NO SITE **www.prefeituramoderna.com.br**
CÓDIGO DE VALIDAÇÃO - bd5b0095fae1b4b51a9b1d07c5205af0
ASSINATURA DIGITAL ANTIGA - 2222fcef920e8646801c463e635f76eb

Centro de Apoio à Criança e Adolescente - CEACA - Fls. 69

Recebi(emos) de **FLY SERVICE SERVICOS ELETRICOS LTDA** o(s) serviço(s) indicado(s) à nota fiscal eletrônica de serviço de número **0000304.**

____/____/____
Data do Recebimento

Identificação e assinatura do recebedor

NÚMERO NOTA FISCAL
0000304

BAUHAUS SISTEMAS ®

Comprovante BB

Pix Enviado

R$ 7.500,00

28/08/2025 às 07:52:55

Recebedor

Fly Service

CNPJ
24.684.668/0001-63

Agência
2604

Conta
802492

Instituição
03793242 COOP SICREDI SUL SC

Tipo de conta
Conta Corrente

Chave Pix
24684668000163

Pagador

C A A C ao Adolescente

CNPJ
02.310.058.0001.67

Agência
5456-9

Conta
5385-6

Instituição
00000000 BCO DO BRASIL S.A.

Informações adicionais

ID: E00000000202508281050477115947 61

Documento: 000000000082801

Autenticação SISBB: E.DB5.D85.9D1.F4F.E43

Notificação enviada em: 28/08/2025 às 07:52:56

Esta transação pode ser tarifada em até 0,99%, com valor máximo de R$10,00. O valor definitivo poderá ser consultado no BBDPJ.

Central de Relacionamento:
4004 0001 Capitais e regiões metropolitanas.
0800 729 0001 Demais localidades.
SAC: 0800 729 0722.
Ouvidoria: 0800 729 5678.
Atendimento a deficientes auditivos ou de fala:
0800 729 0088.

Esse é o novo comprovante do Banco do Brasil.
Mais clareza nas informações, facilitando sua vida.

Centro de Apoio à Criança e Adolescente
Fls. 10
CEACA

RECEBEMOS DE FLY SERVICE SERVICOS ELETRICOS LTDA OS PRODUTOS/SERVIÇOS CONSTANTES DA NOTA FISCAL INDICADA AO LADO

DATA DE RECEBIMENTO	IDENTIFICAÇÃO E ASSINATURA DO RECEBEDOR

NF-e
Nº: 10204330
Série: 890
CNPJ: 24.684.668/0001-63

FLY SERVICE SERVICOS ELETRICOS LTDA

HERCILIO NOGARED, 11 - OFICINAS, TUBARÃO, SC -
CEP: 88702035 - Fone/Fax: 0489995676

DANFE

Documento Auxiliar da Nota Fiscal Eletrônica

0 - Entrada
1 - Saída [1]

Nº: 10204330
SÉRIE: 890
FOLHA: 1/2

CHAVE ACESSO
42250882951310000156558900102043301546809131

Consulta de autenticidade no portal nacional da NF-e www.nfe.fazenda.gov.br/portal, ou no site da Sefaz Autorizadora

NATUREZA DA OPERAÇÃO	PROTOCOLO DE AUTORIZAÇÃO DE USO
Venda de Mercadoria	242250329506663 - 26/08/2025 15:27:12

INSCRIÇÃO ESTADUAL	INSCRIÇÃO ESTADUAL DO SUBST. TRIB.	CPF/CNPJ
257958940		24.684.668/0001-63

DESTINATÁRIO/REMETENTE

NOME/RAZÃO SOCIAL	CPF/CNPJ	DATA DA EMISSÃO
CENTRO DE APOIO A CRIANCA E AO ADOLESCENTE	02.310.058/0001-67	26/08/2025 15:06:00

ENDEREÇO	BAIRRO/DISTRITO	CEP	DATA DA ENTRADA/SAÍDA
RUA ISMAEL COELHO DE SOUZA, 456	CENTRO	88745000	

MUNICÍPIO	UF	FONE/FAX	INSCRIÇÃO ESTADUAL	HORA DE ENTRADA/SAÍDA
...VARI DE BAIXO (BRASIL)	SC	4836231255		

FATURAS E DUPLICATAS

CÁLCULO IMPOSTO

BASE DE CÁLCULO DO ICMS	VALOR DO ICMS	BASE DE CÁLCULO DO ICMS ST	VALOR DO ICMS ST	VALOR TOTAL DOS PRODUTOS
0,00	0,00	0,00	0,00	13.396,56

VALOR DO FRETE	VALOR DO SEGURO	DESCONTO	OUTRAS DESPESAS ACESS.	VALOR DO IPI	VALOR TOTAL DA NOTA
0,00	0,00	0,00	0,00	0,00	13.396,56

TRANSPORTADOR/VOLUME TRANSPORTADOS

RAZÃO SOCIAL	FRETE POR CONTA	CÓDIGO ANTT	PLACA DO VEÍCULO	UF	CNPJ/CPF
	9 - Sem Frete				

ENDEREÇO	MUNICÍPIO	UF	INSCRIÇÃO ESTADUAL

QUANTIDADE	ESPÉCIE	MARCA	NUMERAÇÃO	PESO BRUTO	PESO LÍQUIDO

												ALÍQUOTA	
CÓDIGO	DESCRIÇÃO	NCM/SH	CST	CFOP	UNID.	QTD.	VLR. UNIT.	VLR. TOTAL	BC ICMS	VLR. ICMS	VLR. IPI	ICMS	IPI
01	Eletroduto PVC Branco 3/4	39172300	0102	5102	UN	12,0000	1,1300	13,56	0,00	0,00	0,00	0,00	0,00
02	Abraçadeira Plástica 200mm	39269090	0102	5102	UN	600,0000	0,2500	150,00	0,00	0,00	0,00	0,00	0,00
03	Adaptador Branco 3/4	39174090	0102	5102	UN	20,0000	1,0800	21,60	0,00	0,00	0,00	0,00	0,00
04	Arruela Lisa de 1/4	73182200	0102	5102	UN	700,0000	0,4500	315,00	0,00	0,00	0,00	0,00	0,00
05	Barramento P/ Neutro/Terra	74198090	0102	5102	UN	1,0000	66,2000	66,20	0,00	0,00	0,00	0,00	0,00
06	Bucha de Nylon 6mm	39269090	0102	5102	UN	100,0000	0,4400	44,00	0,00	0,00	0,00	0,00	0,00
07	Bucha de Nylon 8mm	39269090	0102	5102	UN	100,0000	0,5800	58,00	0,00	0,00	0,00	0,00	0,00
08	Bucha de Nylon P/ Tijolo/Bloco	39269090	0102	5102	UN	30,0000	1,6400	49,20	0,00	0,00	0,00	0,00	0,00
09	Cabo Flex 2,5mm Azul	85444900	0102	5102	UN	100,0000	4,3200	432,00	0,00	0,00	0,00	0,00	0,00
10	Cabo Flex 2,5 mm Preto	85444900	0102	5102	UN	100,0000	4,3200	432,00	0,00	0,00	0,00	0,00	0,00

CERTIFICO que o [illegible] deste documento foi [illegible] o original
Em 2/6/2025
ASSINATURA
Nome: Pe. José Eduardo Bitencourt
Cargo: PRESIDENTE
Matrícula:

Centro de Apoio à Criança e Adolescente
Fls. 11
CEACA

Comprovante BB

Pix Enviado

R$ 13.396,56

28/08/2025 às 07:52:55

Recebedor

Fly Service

CNPJ
24.684.668/0001-63

Agência
2604

Conta
802492

Instituição
03793242 COOP SICREDI SUL SC

Tipo de conta
Conta Corrente

Chave Pix
24684668000163

Pagador

C A A C ao Adolescente

CNPJ
02.310.058.0001.67

Agência
5456-9

Conta
5385-6

Instituição
00000000 BCO DO BRASIL S.A.

Informações adicionais

ID: E00000000202508281051284583039l7

Documento: 000000000082802

Autenticação SISBB: 6.2E2.1A8.9C0.33D.E81

Notificação enviada em: 28/08/2025 às 07:52:56

Esta transação pode ser tarifada em até 0,99%, com valor máximo de R$10,00. O valor definitivo poderá ser consultado no BBDPJ.

Central de Relacionamento:
4004 0001 Capitais e regiões metropolitanas.
0800 729 0001 Demais localidades.
SAC: 0800 729 0722.
Ouvidoria: 0800 729 5678.
Atendimento a deficientes auditivos ou de fala:
0800 729 0088.

Esse é o novo comprovante do Banco do Brasil.
Mais clareza nas informações, facilitando sua vida.

Centro de Apoio à Criança e Adolescente
Fls. 12
CEACA

BB RENDE FÁCIL

Dados do Cliente

Agência 5456-9	**Conta** 5385-6
Cliente CENTRO DE APOIO A CRIANCA E AO ADOLESCENTE	**CNPJ** 2310058000167

Resumo do mês - Setembro/2025

Saldo bruto em **29/08/2025**	R$ 45.930,10
Aplicações no mês:	R$ 0,00
Resgates líquidos no mês:	R$ 8.278,54
IR sobre resgates no mês:	R$ 0,00
IOF sobre resgates no mês:	R$ 0,00
Rendimentos no mês:	R$ 54,28
Saldo bruto em **30/09/2025**:	R$ 37.705,84

Histórico de movimentação

Data	Histórico	Capital	Rendimento*	IR	IOF	Valor Líquido
29/08/2025	Saldo Anterior	R$ 45.917,45	R$ 12,65	R$ 0,00	R$ 0,00	R$ 0,00
10/09/2025	Resgate	R$ 139,11	R$ 0,09	R$ 0,00	R$ 0,00	R$ 139,20
25/09/2025	Resgate	R$ 8.128,58	R$ 10,76	R$ 0,00	R$ 0,00	R$ 8.139,34
30/09/2025	Saldo Final	R$ 37.649,76	R$ 56,08	R$ 0,00	R$ 0,00	R$ 0,00

Rendimento desde o início da aplicação, referente ao capital resgatado.

Impresso em 29/10/2025 às 13:45

Centro de Apoio à Criança e Adolescente
Fls. 13
CEACA

☐ Visualizar Pix agrupados

EMPRESA

Consultas - Extrato de conta corrente

G337291337840885006
29/10/2025 13:44:20

Cliente - Conta atual

Agência	5456-9
Conta corrente	5385-6 C A A C AO ADOLESCENTE
Período do extrato	09 / 2025

Lançamentos

Dt. balancete	Dt. movimento	Ag. origem	Lote	Histórico	Documento	Valor R$	Saldo
28/08/2025		0000	00000	000 Saldo Anterior			0,00 C
10/09/2025		0000	13113	435 Tarifa Pacote de Serviços Cobrança referente 10/09/2025	842.531.101.792.619	139,20 D	
10/09/2025		0000	00000	798 BB Rende Fácil Rende Facil	9.903	139,20 C	0,00 C
25/09/2025		0000	13105	144 Pix - Enviado 25/09 08:36 SOARES CONSTRUCOES	92.501	1.250,00 D	✓
25/09/2025		0000	13105	144 Pix - Enviado 25/09 08:36 FLY SERVICE	92.502	4.508,13 D	✓
25/09/2025		0000	13105	144 Pix - Enviado 25/09 08:36 FLY SERVICE	92.503	1.277,43 D	✓
25/09/2025		0000	13105	144 Pix - Enviado 25/09 08:36 FLY SERVICE	92.504	1.063,78 D	✓
25/09/2025		0000	13113	258 Tarifa Pix Enviado Tar. agrupadas - ocorrencia 25/09/2025	892.681.200.147.230	40,00 D	
25/09/2025		0000	00000	798 BB Rende Fácil Rende Facil	9.903	8.139,34 C	0,00 C
30/09/2025		0000	00000	999 S A L D O			0,00 C

Aceita Pix? Agilidade pra sua empresa receber e praticidade pro seu cliente pagar. Cadastre sua chave Pix PJ no BB Digital, App ou agencias.

Transação efetuada com sucesso por: J2457041 JOSE EDUARDO BITENCOURT.

Centro de Apoio à Criança e Adolescente
Fls. 14
CEACA

PREFEITURA DE CAPIVARI DE BAIXO
GOVERNO DO ESTADO DE SANTA CATARINA

NOTA FISCAL	0000252
NÚMERO RPS	
DATA DE EMISSÃO NOTA	25/09/2025 08:04:15
DATA DO FATO GERADOR	25/09/2025

PRESTADOR DE SERVIÇOS

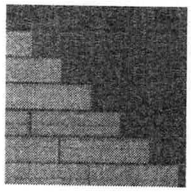

RAZÃO SOCIAL PRESTADOR: SOARES CONSTRUÇÕES LTDA			NOME FANTASIA PRESTADOR: SOARES CONSTRUÇÕES		
ENDEREÇO: RUA CARLOS CHAGAS, Nº 280, SANTA LUCIA, CAPIVARI DE BAIXO SC , 88745000					COMPLEMENTO
Nº CPF/CNPJ: 15.387.589/0001-08	SIMPLES NACIONAL: SIM	INSC. MUNICIPAL: 02836	INSC. ESTADUAL	TELEFONE: 3623 2352	E-MAIL: valcisoares@bol.com.br

TOMADOR DE SERVIÇOS

NOME DO TOMADOR: CENTRO DE APOIO A CRIANCA E AO ADOLESCENTE				
ENDEREÇO: RUA ISMAEL COELHO DE SOUZA, Nº 456, CENTRO , CEP 88745000, CAPIVARI DE BAIXO - SC				COMPLEMENTO
Nº CPF/CNPJ: 02.310.058/0001-67	INSC. MUNICIPAL: 1601	INSC. ESTADUAL	TELEFONE: 4836231770	E-MAIL: bittencourtservcontabeis@hotmail.com

DISCRIMINAÇÃO DOS SERVIÇOS

UNID	QUANT.	DESCRIÇÃO DO SERVIÇO	VALOR UNIT.	VALOR TOTAL
1	1	PROJETO DE ENTRADA DE ENERGIA EM BAIXA TENSÃO	1.250,00	1.250,00

CERTIFICO que o MATERIAL / SERVIÇO constante deste documento foi RECEBIDO / PRESTADO e aceito
Em 25/09/25
ASSINATURA
Nome: Pe. José Eduardo Bitencourt
Cargo: PRESIDENTE
Matrícula:

OBSERVAÇÕES

TOTAL GERAL: 1.250,00

RETIDO	IMPOSTOS FEDERAIS: INSS	PIS/PASEP	COFINS	IR	CSLL	IMPOSTOS MUNICIPAIS: ALÍQUOTA ISS	BASE DE CÁLCULO	TOTAL ISS	VALOR LÍQUIDO
NÃO	0,00	0,00	0,00	0,00	0,00	2,0100 %	1.250,00	25,13	1.250,00

DESCRIÇÃO DA ATIVIDADE DA PRESTAÇÃO
LC116: 0703 - CNAE: 7112-0/00 - ELABORAÇÃO DE PLANOS DIRETORES, ESTUDOS DE VIABILIDADE, ESTUDOS ORGANIZACIONAIS E OUTROS, RELACIONADOS COM OBRAS E SERVIÇOS DE ENGENHARIA. ELABORAÇÃO DE ANTEPROJETOS, PROJETOS BÁSICOS E PROJETOS EXECUTIVOS PARA TRABALHOS DE ENGENHARIA.

DESCONTOS / DEDUÇÕES

DESC. CONDICIONADO	DESC. INCONDICIONADO	DEDUÇÕES (Materiais e Outros)	OUTRAS DEDUÇÕES
R$ 0,00	R$ 0,00	R$ 0,00	R$ 0,00

OUTRAS INFORMAÇÕES

NATUREZA DA OPERAÇÃO	RECOLHIMENTO	LOCAL DA PRESTAÇÃO DO SERVIÇO	VALOR APROXIMADO DOS TRIBUTOS (IBPT)
Tributado no Município	ISS A RECOLHER PELO PRESTADOR	CAPIVARI DE BAIXO - SC	R$ 168,13 (13.45%)

ESTE DOCUMENTO PODE SER VALIDADO NO SITE **www.prefeituramoderna.com.br**
CÓDIGO DE VALIDAÇÃO - 02ee2d4ae7a6ccf823ae0f6b749314f1
ASSINATURA DIGITAL ANTIGA - bec033baab6a886057958ff8d7743cda

Recebi(emos) de **SOARES CONSTRUÇÕES LTDA** o(s) serviço(s) indicado(s) à nota fiscal eletrônica de serviço de número **0000252.**

Centro de Apoio à Criança e Adolescente
Fls. 15
CEACA

____/____/____
Data do Recebimento

Identificação e assinatura do recebedor

NÚMERO NOTA FISCAL: **0000252**

Comprovante BB

Pix Enviado

R$ 1.250,00

25/09/2025 às 08:36:41

Recebedor

Soares Construcoes

CNPJ
15.387.589/0001-08

Agência
3074

Conta
754161

Instituição
81367880 CCLA SUL CATARINENSE

Tipo de conta
Conta Corrente

Chave Pix
15387589000108

Pagador

C A A C ao Adolescente

CNPJ
02.310.058.0001.67

Agência
5456-9

Conta
5385-6

Instituição
00000000 BCO DO BRASIL S.A.

Informações adicionais

ID: E00000000202509251133377600743O5

Documento: 000000000092501

Autenticação SISBB: 6.F1D.026.393.881.1D7

Notificação enviada em: 25/09/2025 às 08:36:42

Esta transação pode ser tarifada em até 0,99%, com valor máximo de R$10,00. O valor definitivo poderá ser consultado no BBDPJ.

Central de Relacionamento:
4004 0001 Capitais e regiões metropolitanas.
0800 729 0001 Demais localidades.
SAC: 0800 729 0722.
Ouvidoria: 0800 729 5678.
Atendimento a deficientes auditivos ou de fala:
0800 729 0088.

Esse é o novo comprovante do Banco do Brasil.
Mais clareza nas informações, facilitando sua vida.

Centro de Apoio à Criança e Adolescente
Fls. 16
CEACA

RECEBEMOS DE FLY SERVICE SERVICOS ELETRICOS LTDA OS PRODUTOS/SERVIÇOS CONSTANTES DA NOTA FISCAL INDICADA AO LADO

DATA DE RECEBIMENTO	IDENTIFICAÇÃO E ASSINATURA DO RECEBEDOR

NF-e
Nº: 10300361
Série: 890
CNPJ: 24.684.668/0001-63

FLY SERVICE SERVICOS ELETRICOS LTDA

HERCILIO NOGARED, 11 - OFICINAS, TUBARÃO, SC - CEP: 88702035 - Fone/Fax: 0489995676

DANFE

Documento Auxiliar da Nota Fiscal Eletrônica

0 - Entrada
1 - Saída [1]

Nº: 10300361
SÉRIE: 890
FOLHA: 1/2

CHAVE ACESSO
42250982951310000156558900103003611840232282

Consulta de autenticidade no portal nacional da NF-e www.nfe.fazenda.gov.br/portal, ou no site da Sefaz Autorizadora

NATUREZA DA OPERAÇÃO	PROTOCOLO DE AUTORIZAÇÃO DE USO
Venda de Mercadoria	242250367117798 - 19/09/2025 15:44:03

INSCRIÇÃO ESTADUAL	INSCRIÇÃO ESTADUAL DO SUBST. TRIB.	CPF/CNPJ
257958940		24.684.668/0001-63

DESTINATÁRIO/REMETENTE

NOME/RAZÃO SOCIAL			CPF/CNPJ	DATA DA EMISSÃO
CENTRO DE APOIO A CRIANCA E AO ADOLESCENTE			02.310.058/0001-67	19/09/2025 15:38:00
ENDEREÇO	**BAIRRO/DISTRITO**		**CEP**	**DATA DA ENTRADA/SAÍDA**
RUA ISMAEL COELHO DE SOUZA, 456	CENTRO		88745000	
MUNICÍPIO	**UF**	**FONE/FAX**	**INSCRIÇÃO ESTADUAL**	**HORA DE ENTRADA/SAÍDA**
[illegible]RIVARI DE BAIXO (BRASIL)	SC	4836231255		

FATURAS E DUPLICATAS

CÁLCULO IMPOSTO

BASE DE CÁLCULO DO ICMS	VALOR DO ICMS	BASE DE CÁLCULO DO ICMS ST	VALOR DO ICMS ST	VALOR TOTAL DOS PRODUTOS
0,00	0,00	0,00	0,00	4.508,13

VALOR DO FRETE	VALOR DO SEGURO	DESCONTO	OUTRAS DESPESAS ACESS.	VALOR DO IPI	VALOR TOTAL DA NOTA
0,00	0,00	0,00	0,00	0,00	4.508,13

TRANSPORTADOR/VOLUME TRANSPORTADOS

RAZÃO SOCIAL	FRETE POR CONTA	CÓDIGO ANTT	PLACA DO VEÍCULO	UF	CNPJ/CPF
	9 - Sem Frete				

ENDEREÇO	MUNICÍPIO	UF	INSCRIÇÃO ESTADUAL

QUANTIDADE	ESPÉCIE	MARCA	NUMERAÇÃO	PESO BRUTO	PESO LÍQUIDO

												ALÍQUOTA	
CÓDIGO	DESCRIÇÃO	NCM/SH	CST	CFOP	UNID.	QTD.	VLR. UNIT.	VLR. TOTAL	BC ICMS	VLR. ICMS	VLR. IPI	ICMS	IPI
01	Cabo Flex 6,00 mm Vermelho	85444900	0102	5102	UN	50,0000	7,5800	379,00	0,00	0,00	0,00	0,00	0,00
02	Cabo Flex 10,00 mm Verde	85444900	0102	5102	UN	40,0000	12,7000	508,00	0,00	0,00	0,00	0,00	0,00
03	Cabo Flex 25,00 mm 1KV Preto	85444900	0102	5102	UN	15,0000	29,5000	442,50	0,00	0,00	0,00	0,00	0,00
04	Cabo Flex 25,00 mm 1KV Vermelho	85444900	0102	5102	UN	15,0000	29,5000	442,50	0,00	0,00	0,00	0,00	0,00
05	Cabo Flex 25,00 mm 1KV Branco	85444900	0102	5102	UN	15,0000	29,5000	442,50	0,00	0,00	0,00	0,00	0,00
06	Cabo Flex 25,00 mm 1KV Azul	85444900	0102	5102	UN	15,0000	29,5000	442,50	0,00	0,00	0,00	0,00	0,00
07	Condulete 5 entrada	39174090	0102	5102	UN	1,0000	6,9700	6,97	0,00	0,00	0,00	0,00	0,00
08	Condulete 6 Entrada	39174090	0102	5102	UN	11,0000	10,8000	118,80	0,00	0,00	0,00	0,00	0,00
09	Caixa CD P/21 Disj. Branca	85381000	0102	5102	UN	1,0000	384,9100	384,91	0,00	0,00	0,00	0,00	0,00
10	Caixa de Passagem 15 x 15 - Tigre	85381000	0102	5102	UN	1,0000	64,0000	64,00	0,00	0,00	0,00	0,00	0,00

CERTIFICO que o MATERIAL constante deste documento foi RECEBIDO e aceito
Em 13/10/25
ASSINATURA
Nome: Pe. José Eduardo Bitencourt
Cargo: PRESIDENTE
Matrícula:

Centro de Apoio à Criança e Adolescente
Fls. 47
CEACA

Comprovante BB

Pix Enviado

R$ 4.508,13

25/09/2025 às 08:36:41

Recebedor

Fly Service

CNPJ
24.684.668/0001-63

Agência
2604

Conta
802492

Instituição
03793242 COOP SICREDI SUL SC

Tipo de conta
Conta Corrente

Chave Pix
24684668000163

Pagador

C A A C ao Adolescente

CNPJ
02.310.058.0001.67

Agência
5456-9

Conta
5385-6

Instituição
00000000 BCO DO BRASIL S.A.

Informações adicionais

ID: E00000000202509251134252652421 80

Documento: 000000000092502

Autenticação SISBB: 0.B03.095.DAF.2A7.D7F

Notificação enviada em: 25/09/2025 às 08:36:42

Esta transação pode ser tarifada em até 0,99%, com valor máximo de R$10,00. O valor definitivo poderá ser consultado no BBDPJ.

Central de Relacionamento:
4004 0001 Capitais e regiões metropolitanas.
0800 729 0001 Demais localidades.
SAC: 0800 729 0722.
Ouvidoria: 0800 729 5678.
Atendimento a deficientes auditivos ou de fala:
0800 729 0088.

Esse é o novo comprovante do Banco do Brasil.
Mais clareza nas informações, facilitando sua vida.

Centro de Apoio à Criança e Adolescente
Fls. 18
CEACA

RECEBEMOS DE FLY SERVICE SERVICOS ELETRICOS LTDA OS PRODUTOS/SERVIÇOS CONSTANTES DA NOTA FISCAL INDICADA AO LADO

DATA DE RECEBIMENTO	IDENTIFICAÇÃO E ASSINATURA DO RECEBEDOR

NF-e
Nº: 10314696
Série: 890
CNPJ: 24.684.668/0001-63

FLY SERVICE SERVICOS ELETRICOS LTDA

HERCILIO NOGARED, 11 - OFICINAS, TUBARÃO, SC - CEP: 88702035 - Fone/Fax: 0489995676

DANFE

Documento Auxiliar da Nota Fiscal Eletrônica

0 - Entrada
1 - Saída [1]

Nº: 10314696
SÉRIE: 890
FOLHA: 1/2

CHAVE ACESSO

42250982951310000156558900103146961552002293

Consulta de autenticidade no portal nacional da NF-e www.nfe.fazenda.gov.br/portal, ou no site da Sefaz Autorizadora

NATUREZA DA OPERAÇÃO	PROTOCOLO DE AUTORIZAÇÃO DE USO
Venda de Mercadoria	242250373545045 - 24/09/2025 14:25:18

INSCRIÇÃO ESTADUAL	INSCRIÇÃO ESTADUAL DO SUBST. TRIB.	CPF/CNPJ
257958940		24.684.668/0001-63

DESTINATÁRIO/REMETENTE

NOME/RAZÃO SOCIAL	CPF/CNPJ	DATA DA EMISSÃO
CENTRO DE APOIO A CRIANCA E AO ADOLESCENTE	02.310.058/0001-67	24/09/2025 14:10:00

ENDEREÇO	BAIRRO/DISTRITO	CEP	DATA DA ENTRADA/SAÍDA
RUA ISMAEL COELHO DE SOUZA, 456	CENTRO	88745000	

MUNICÍPIO	UF	FONE/FAX	INSCRIÇÃO ESTADUAL	HORA DE ENTRADA/SAÍDA
VARI DE BAIXO (BRASIL)	SC	4836231255		

FATURAS E DUPLICATAS

CÁLCULO IMPOSTO

BASE DE CÁLCULO DO ICMS	VALOR DO ICMS	BASE DE CÁLCULO DO ICMS ST	VALOR DO ICMS ST	VALOR TOTAL DOS PRODUTOS
0,00	0,00	0,00	0,00	1.277,43

VALOR DO FRETE	VALOR DO SEGURO	DESCONTO	OUTRAS DESPESAS ACESS.	VALOR DO IPI	VALOR TOTAL DA NOTA
0,00	0,00	0,00	0,00	0,00	1.277,43

TRANSPORTADOR/VOLUME TRANSPORTADOS

RAZÃO SOCIAL	FRETE POR CONTA	CÓDIGO ANTT	PLACA DO VEÍCULO	UF	CNPJ/CPF
	9 - Sem Frete				

ENDEREÇO	MUNICÍPIO	UF	INSCRIÇÃO ESTADUAL

QUANTIDADE	ESPÉCIE	MARCA	NUMERAÇÃO	PESO BRUTO	PESO LÍQUIDO

												ALÍQUOTA	
CÓDIGO	DESCRIÇÃO	NCM/SH	CST	CFOP	UNID.	QTD.	VLR. UNIT.	VLR. TOTAL	BC ICMS	VLR. ICMS	VLR. IPI	ICMS	IPI
01	Mini DJ. Monofásico Curva C 40A	85362000	0102	5102	UN	1,0000	55,2000	55,20	0,00	0,00	0,00	0,00	0,00
02	Parafuso C/ Chata 4,5 x 40mm	73181200	0102	5102	UN	100,0000	0,4400	44,00	0,00	0,00	0,00	0,00	0,00
03	Parafuso C/ Panela 5,0 x 50	73181200	0102	5102	UN	100,0000	0,7400	74,00	0,00	0,00	0,00	0,00	0,00
04	Parafuso Cabeça Lentilha	73181500	0102	5102	UN	313,0000	0,5300	165,89	0,00	0,00	0,00	0,00	0,00
05	Perfilado Barra 6 mts	73089010	0102	5102	UN	9,0000	72,9000	656,10	0,00	0,00	0,00	0,00	0,00
06	Suporte Tirante Eletrocalha 50 x 50	73089010	0102	5102	UN	6,0000	5,5200	33,12	0,00	0,00	0,00	0,00	0,00
07	Porca Sextavada	73181600	0102	5102	UN	150,0000	0,4400	66,00	0,00	0,00	0,00	0,00	0,00
08	Tampa Eletrocalha 50mm	73089010	0102	5102	UN	3,0000	25,5000	76,50	0,00	0,00	0,00	0,00	0,00
09	Tampa Eletrocalha 100mm	73089010	0102	5102	UN	1,0000	41,2200	41,22	0,00	0,00	0,00	0,00	0,00
10	Terminal Pré Insolado 16mm	85369090	0102	5102	UN	5,0000	5,3800	26,90	0,00	0,00	0,00	0,00	0,00

CERTIFICO que o MATERIAL constante deste documento foi RECEBIDO e assinado
Em 24/09/25
ASSINATURA
Nome:
Cargo:
Matrícula:
Pe. José Eduardo Bitar
PRESIDENTE

Centro de Apoio à Criança e Adolescente
Fls. 19
CEACA

Comprovante BB

Pix Enviado

R$ 1.277,43

25/09/2025 às 08:36:41

Recebedor

Fly Service

CNPJ
24.684.668/0001-63

Agência
2604

Conta
802492

Instituição
03793242 COOP SICREDI SUL SC

Tipo de conta
Conta Corrente

Chave Pix
24684668000163

Pagador

C A A C ao Adolescente

CNPJ
02.310.058.0001.67

Agência
5456-9

Conta
5385-6

Instituição
00000000 BCO DO BRASIL S.A.

Informações adicionais

ID: E00000000202509251134479459375l6

Documento: 000000000092503

Autenticação SISBB: C.3B0.06B.30B.C87.088

Notificação enviada em: 25/09/2025 às 08:36:42

Esta transação pode ser tarifada em até 0,99%, com valor máximo de R$10,00. O valor definitivo poderá ser consultado no BBDPJ.

Central de Relacionamento:
4004 0001 Capitais e regiões metropolitanas.
0800 729 0001 Demais localidades.
SAC: 0800 729 0722.
Ouvidoria: 0800 729 5678.
Atendimento a deficientes auditivos ou de fala:
0800 729 0088.

Esse é o novo comprovante do Banco do Brasil.
Mais clareza nas informações, facilitando sua vida.

Centro de Apoio à Criança e Adolescente
Fls. 20
CEACA

RECEBEMOS DE FLY SERVICE SERVICOS ELETRICOS LTDA OS PRODUTOS/SERVIÇOS CONSTANTES DA NOTA FISCAL INDICADA AO LADO

DATA DE RECEBIMENTO	IDENTIFICAÇÃO E ASSINATURA DO RECEBEDOR

NF-e
Nº: 10314658
Série: 890
CNPJ: 24.684.668/0001-63

FLY SERVICE SERVICOS ELETRICOS LTDA

HERCILIO NOGARED, 11 - OFICINAS, TUBARÃO, SC - CEP: 88702035 - Fone/Fax: 0489995676

DANFE
Documento Auxiliar da Nota Fiscal Eletrônica

0 - Entrada
1 - Saída [1]

Nº: 10314658
SÉRIE: 890
FOLHA: 1/2

CHAVE ACESSO
42250982951310000156558900103146581148485155

Consulta de autenticidade no portal nacional da NF-e www.nfe.fazenda.gov.br/portal, ou no site da Sefaz Autorizadora

NATUREZA DA OPERAÇÃO	PROTOCOLO DE AUTORIZAÇÃO DE USO
Venda de Mercadoria	242250373543545 - 24/09/2025 14:24:31

INSCRIÇÃO ESTADUAL	INSCRIÇÃO ESTADUAL DO SUBST. TRIB.	CPF/CNPJ
257958940		24.684.668/0001-63

DESTINATÁRIO/REMETENTE

NOME/RAZÃO SOCIAL	CPF/CNPJ	DATA DA EMISSÃO
CENTRO DE APOIO A CRIANCA E AO ADOLESCENTE	02.310.058/0001-67	24/09/2025 14:09:00

ENDEREÇO	BAIRRO/DISTRITO	CEP	DATA DA ENTRADA/SAÍDA
RUA ISMAEL COELHO DE SOUZA, 456	CENTRO	88745000	

MUNICÍPIO	UF	FONE/FAX	INSCRIÇÃO ESTADUAL	HORA DE ENTRADA/SAÍDA
VARI DE BAIXO (BRASIL)	SC	4836231255		

FATURAS E DUPLICATAS

CÁLCULO IMPOSTO

BASE DE CÁLCULO DO ICMS	VALOR DO ICMS	BASE DE CÁLCULO DO ICMS ST	VALOR DO ICMS ST	VALOR TOTAL DOS PRODUTOS
0,00	0,00	0,00	0,00	1.063,78

VALOR DO FRETE	VALOR DO SEGURO	DESCONTO	OUTRAS DESPESAS ACESS.	VALOR DO IPI	VALOR TOTAL DA NOTA
0,00	0,00	0,00	0,00	0,00	1.063,78

TRANSPORTADOR/VOLUME TRANSPORTADOS

RAZÃO SOCIAL	FRETE POR CONTA	CÓDIGO ANTT	PLACA DO VEÍCULO	UF	CNPJ/CPF
	9 - Sem Frete				

ENDEREÇO	MUNICÍPIO	UF	INSCRIÇÃO ESTADUAL

QUANTIDADE	ESPÉCIE	MARCA	NUMERAÇÃO	PESO BRUTO	PESO LÍQUIDO

												ALÍQUOTA	
CÓDIGO	DESCRIÇÃO	NCM/SH	CST	CFOP	UNID.	QTD.	VLR. UNIT.	VLR. TOTAL	BC ICMS	VLR. ICMS	VLR. IPI	ICMS	IPI
01	Emenda Interna T para Perfilado	73089010	0102	5102	UN	1,0000	8,6900	8,69	0,00	0,00	0,00	0,00	0,00
02	Emenda Reta Interna P/ Perfilado	73089010	0102	5102	UN	15,0000	5,3900	80,85	0,00	0,00	0,00	0,00	0,00
03	Emenda TP U Eletrocalha 50 x 50	73089010	0102	5102	UN	8,0000	10,9000	87,20	0,00	0,00	0,00	0,00	0,00
04	Fita Isolante Pirelli	39191020	0102	5102	UN	10,0000	9,9000	99,00	0,00	0,00	0,00	0,00	0,00
05	Haste Rosqueada	73181900	0102	5102	UN	1,0000	19,3900	19,39	0,00	0,00	0,00	0,00	0,00
06	Luva PVC Branca 3/4	39174090	0102	5102	UN	1,0000	3,3000	3,30	0,00	0,00	0,00	0,00	0,00
07	Mão Francesa Simples 300mm	73089010	0102	5102	UN	18,0000	21,9000	394,20	0,00	0,00	0,00	0,00	0,00
08	Mini DJ. Traf. Curva C 70 A	85362000	0102	5102	UN	1,0000	105,9000	105,90	0,00	0,00	0,00	0,00	0,00
09	Mini DJ. Monofásico Curva B 16A	85362000	0102	5102	UN	6,0000	10,6100	63,66	0,00	0,00	0,00	0,00	0,00
10	Mini DJ. Monofásico Curva B 20A	85362000	0102	5102	UN	11,0000	10,6100	116,71	0,00	0,00	0,00	0,00	0,00

Centro de Apoio à Criança e Adolescente
Fls. 21
CEACA

CERTIFICO que o presente documento foi recebido e aceito desde documento Em 24/09/25
ASSINATURA
Nome: Pe. José Eduardo Bitencourt
Cargo: PRESIDENTE
Matrícula:

Comprovante BB

Pix Enviado

R$ 1.063,78

25/09/2025 às 08:36:41

Recebedor

Fly Service

CNPJ
24.684.668/0001-63

Agência
2604

Conta
802492

Instituição
03793242 COOP SICREDI SU[illegible] SC

Tipo de conta
Conta Corrente

Chave Pix
24684668000163

Pagador

C A A C ao Adolescente

CNPJ
02.310.058.0001.67

Agência
5456-9

Conta
5385-6

Instituição
00000000 BCO DO BRASIL S.A.

Informações adicionais

ID: E00000000202509251135161659019 27

Documento: 000000000092504

Autenticação SISBB: B.BCE.FB0.0AF.501.CAF

Notificação enviada em: 25/09/2025 às 08:36:42

Esta transação pode ser tarifada em até 0,99%, com valor máximo de R$10,00. O valor definitivo poderá ser consultado no BBDPJ.

Central de Relacionamento:
4004 0001 Capitais e regiões metropolitanas.
0800 729 0001 Demais localidades.
SAC: 0800 729 0722.
Ouvidoria: 0800 729 5678.
Atendimento a deficientes auditivos ou de fala:
0800 729 0088.

Esse é o novo comprovante do Banco do Brasil.
Mais clareza nas informações, facilitando sua vida.

Centro de Apoio à Criança e Adolescente
Fls. 22
CEACA

BB RENDE FÁCIL

Dados do Cliente

Agência 5456-9	**Conta** 5385-6
Cliente CENTRO DE APOIO A CRIANCA E AO ADOLESCENTE	**CNPJ** 2310058000167

Resumo do mês - Outubro/2025

Saldo bruto em **30/09/2025**	R$ 37.705,84
Aplicações no mês:	R$ 0,00
Resgates líquidos no mês:	R$ 7.649,20
IR sobre resgates no mês:	R$ 0,00
IOF sobre resgates no mês:	R$ 0,00
Rendimentos no mês:	R$ 149,88
Saldo bruto em **31/10/2025**:	R$ 30.206,52

Histórico de movimentação

Data	Histórico	Capital	Rendimento*	IR	IOF	Valor Líquido
30/09/2025	Saldo Anterior	R$ 37.649,76	R$ 56,08	R$ 0,00	R$ 0,00	R$ 0,00
10/10/2025	Resgate	R$ 138,94	R$ 0,26	R$ 0,00	R$ 0,00	R$ 139,20
29/10/2025	Resgate	R$ 7.470,36	R$ 39,64	R$ 0,00	R$ 0,00	R$ 7.510,00
31/10/2025	Saldo Final	R$ 30.040,46	R$ 166,06	R$ 0,00	R$ 0,00	R$ 0,00

Rendimento desde o início da aplicação, referente ao capital resgatado.

Impresso em 03/11/2025 às 08:22



☐ Visualizar Pix agrupados

EMPRESA

Consultas - Extrato de conta corrente

G331030815136769013
03/11/2025 08:18:28

Cliente - Conta atual

Agência	5456-9
Conta corrente	5385-6 C A A C AO ADOLESCENTE
Período do extrato	10 / 2025

Lançamentos

Dt. balancete	Dt. movimento	Ag. origem	Lote	Histórico	Documento	Valor R$	Saldo
25/09/2025		0000	00000	000 Saldo Anterior			0,00 C
10/10/2025		0000	13113	435 Tarifa Pacote de Serviços Cobrança referente 10/10/2025	892.831.200.140.769	139,20 D	
10/10/2025		0000	00000	798 BB Rende Fácil Rende Facil	9.903	139,20 C	0,00 C
29/10/2025		0000	13105	144 Pix - Enviado 29/10 13:32 FLY SERVICE	102.901	7.500,00 D	
29/10/2025		0000	13113	258 Tarifa Pix Enviado Tar. agrupadas - ocorrencia 29/10/2025	893.021.200.145.094	10,00 D	
29/10/2025		0000	00000	798 BB Rende Fácil Rende Facil	9.903	7.510,00 C	0,00 C
31/10/2025		0000	00000	999 S A L D O			0,00 C

***** A CONTA NAO FOI MOVIMENTADA *****

OBSERVAÇÕES:

Transação efetuada com sucesso por: J2457041 JOSE EDUARDO BITENCOURT.

Centro de Apoio à Criança e Adolescente
Fls. 24
CEACA

PREFEITURA DE TUBARÃO
SECRETARIA DA FAZENDA

NOTA FISCAL	NÚMERO RPS	DATA DE EMISSÃO NOTA	DATA DO FATO GERADOR
0000313		27/10/2025 16:54:11	27/10/2025

PRESTADOR DE SERVIÇOS

RAZÃO SOCIAL PRESTADOR	NOME FANTASIA PRESTADOR
FLY SERVICE SERVICOS ELETRICOS LTDA	FLY SERVICE

ENDEREÇO	COMPLEMENTO
RUA RUA HERCÍLIO NOGARED, Nº 11, OFICINAS, TUBARÃO SC , 88702035	

Nº CPF/CNPJ	SIMPLES NACIONAL	INSC. MUNICIPAL	INSC. ESTADUAL	TELEFONE	E-MAIL
24.684.668/0001-63	SIM	69852		(48) 9956-7	jorge-tb@hotmail.com

TOMADOR DE SERVIÇOS

NOME DO TOMADOR
CEACA-CENTRO DE APOIO A CRIANCA E ADOL

ENDEREÇO	COMPLEMENTO
RUA ISMAEL COELHO DE SOUZA, Nº 456, CENTRO , CEP 88745000, CAPIVARI DE BAIXO - SC	

Nº CPF/CNPJ	INSC. MUNICIPAL	INSC. ESTADUAL	TELEFONE	E-MAIL
02.310.058/0001-67				

DISCRIMINAÇÃO DOS SERVIÇOS

UNID	QUANT.	DESCRIÇÃO DO SERVIÇO	VALOR UNIT.	VALOR TOTAL
UN	01	Mão de obra	7.500,00	7.500,00

CERTIFICO que o MATERIAL constante desse documento foi RECEBIDO e aceito
Em 27/10/25
ASSINATURA
Nome: Pe. José Eduardo Bitencourt
Cargo: PRESIDENTE
Matrícula:

OBSERVAÇÕES

TOTAL GERAL 7.500,00

	IMPOSTOS FEDERAIS					IMPOSTOS MUNICIPAIS			VALOR LÍQUIDO
RETIDO	INSS	PIS/PASEP	COFINS	IR	CSLL	ALÍQUOTA ISS	BASE DE CÁLCULO	TOTAL ISS	
NÃO	0,00	0,00	0,00	0,00	0,00	2,0100 %	7.500,00	150,75	7.500,00

DESCRIÇÃO DA ATIVIDADE DA PRESTAÇÃO
LC116: 1401 - CNAE: 3314-7/10 - LUBRIFICAÇÃO, LIMPEZA, LUSTRAÇÃO, REVISÃO, CARGA E RECARGA, CONSERTO, RESTAURAÇÃO, BLINDAGEM, MANUTENÇÃO E CONSERVAÇÃO DE MÁQUINAS, VEÍCULOS, APARELHOS, EQUIPAMENTOS, MOTORES, ELEVADORES OU DE QUALQUER OBJETO (EXCETO PEÇAS E PARTES EMPR

DESCONTOS / DEDUÇÕES

DESC. CONDICIONADO	DESC. INCONDICIONADO	DEDUÇÕES (Materiais e Outros)	OUTRAS DEDUÇÕES
R$ 0,00	R$ 0,00	R$ 0,00	R$ 0,00

OUTRAS INFORMAÇÕES

NATUREZA DA OPERAÇÃO	RECOLHIMENTO	LOCAL DA PRESTAÇÃO DO SERVIÇO	VALOR APROXIMADO DOS TRIBUTOS (IBPT)
Tributado no Município	ISS A RECOLHER PELO PRESTADOR	CAPIVARI DE BAIXO - SC	R$ 1.008,75 (13.45%)

ESTE DOCUMENTO PODE SER VALIDADO NO SITE **www.prefeituramoderna.com.br**
CÓDIGO DE VALIDAÇÃO - fccf7d6ed54fc5392122b42492410555
ASSINATURA DIGITAL ANTIGA - 2222fcef920e8646801c463e635f76eb

Centro de Apoio à Criança e Adolescente - CEACA - Fls. 25

Recebi(emos) de **FLY SERVICE SERVICOS ELETRICOS LTDA** o(s) serviço(s) indicado(s) à nota fiscal eletrônica de serviço de número **0000313**.

NÚMERO NOTA FISCAL **0000313**

____/____/____
Data do Recebimento

Identificação e assinatura do recebedor

BAUHAUS SISTEMAS ®

SISBB - SISTEMA DE INFORMACOES BANCO DO BRASIL
29/10/2025 - AUTOATENDIMENTO - 13.33.02
5456905456 0001

Comprovante Pix

CLIENTE: C A A C AO ADOLESCENTE
AGENCIA: 5456-9 CONTA: 5.385-6

==========

SOBRE A TRANSACAO

ID: E00000000202510291631297664290 70
CNPJ DO PAGADOR: 2.310.058/0001-67
VALOR: R$7.500,00
TARIFA: R$10,00
DATA: 29/10/2025 - 13:32:50

PAGO PARA: Fly Service
CNPJ: 24.684.668/0001-63
CHAVE PIX: 24684668000163
INSTITUICAO: 03793242 COOP SICREDI SUL SC
AGENCIA: 2604 - CONTA: 00000000000000802492
TIPO DE CONTA: Conta Corrente

Esta transação pode ser tarifada em até 0,99%, com valor máximo de R$10,00. O valor definitivo poderá ser consultado no BBDPJ.

Notificacao enviada em: 29/10/2025 - 13:32:51

==========

DOCUMENTO: 102901
AUTENTICACAO SISBB: F.7AA.345.821.DD0.CBF

==========

Aceita Pix? Agilidade pra sua empresa receber e praticidade pro seu cliente pagar. Cadastre sua chave Pix PJ no BB Digital, App ou agencias.

==========

Central de Atendimento BB
4004 0001
Consultas, informacoes e servicos transacionais.

SAC BB
0800 729 0722
Informacoes, reclamacoes, cancelamento de produtos e servicos.

Ouvidoria
0800 729 5678
Reclamacoes nao solucionadas nos canais habituais agencia, SAC e Demais canais de atendimento.

Centro de Apoio à Criança e Adolescente
Fls. 26
CEACA

BB RENDE FÁCIL

Dados do Cliente

Agência 5456-9	**Conta** 5385-6
Cliente CENTRO DE APOIO A CRIANCA E AO ADOLESCENTE	**CNPJ** 2310058000167

Resumo do mês - Novembro/2025

Saldo bruto em **31/10/2025**	R$ 30.206,52
Aplicações no mês:	R$ 0,00
Resgates líquidos no mês:	R$ 139,20
IR sobre resgates no mês:	R$ 0,00
IOF sobre resgates no mês:	R$ 0,00
Rendimentos no mês:	R$ 63,14
Saldo bruto em **28/11/2025**:	R$ 30.130,46

Histórico de movimentação

Data	Histórico	Capital	Rendimento*	IR	IOF	Valor Líquido
31/10/2025	Saldo Anterior	R$ 30.040,46	R$ 166,06	R$ 0,00	R$ 0,00	R$ 0,00
10/11/2025	Resgate	R$ 138,35	R$ 0,85	R$ 0,00	R$ 0,00	R$ 139,20
28/11/2025	Saldo Final	R$ 29.902,11	R$ 228,35	R$ 0,00	R$ 0,00	R$ 0,00

Rendimento desde o início da aplicação, referente ao capital resgatado.

Impresso em 09/12/2025 às 13:02

Centro de Apoio à Criança e Adolescente
Fls. 27
CEACA

BB RENDE FÁCIL

Dados do Cliente

Agência 5456-9	**Conta** 5385-6
Cliente CENTRO DE APOIO A CRIANCA E AO ADOLESCENTE	**CNPJ** 2310058000167

Resumo do mês - Dezembro/2025

Saldo bruto em **28/11/2025**	R$ 30.130,46
Aplicações no mês:	R$ 25.000,00
Resgates líquidos no mês:	R$ 55.163,10
IR s[illegible]e resgates no mês:	R$ 0,00
IOF sobre resgates no mês:	R$ 0,00
Rendimentos no mês:	R$ 32,64
Saldo bruto em **12/12/2025**:	R$ 0,00

Histórico de movimentação

Data	Histórico	Capital	Rendimento*	IR	IOF	Valor Líquido
28/11/2025	Saldo Anterior	R$ 29.902,11	R$ 228,35	R$ 0,00	R$ 0,00	R$ 0,00
05/12/2025	Aplicação	R$ 25.000,00	R$ 0,00	R$ 0,00	R$ 0,00	R$ 25.000,00
10/12/2025	Resgate	R$ 24.936,60	R$ 212,60	R$ 0,00	R$ 0,00	R$ 25.149,20
1[illegible]./2025	Resgate	R$ 4.965,51	R$ 42,88	R$ 0,00	R$ 0,00	R$ 5.008,39
11/12/2025	Resgate	R$ 25.000,00	R$ 5,51	R$ 0,00	R$ 0,00	R$ 25.005,51
12/12/2025	Saldo Final	R$ 0,00	R$ 0,00	R$ 0,00	R$ 0,00	R$ 0,00

Rendimento desde o início da aplicação, referente ao capital resgatado.

Impresso em 12/12/2025 às 09:32

Centro de Apoio à Criança e Adolescente
Fls. 28
CEACA

☐ Visualizar Pix agrupados

EMPRESA

Consultas - Extrato de conta corrente

G3381209263337231
12/12/2025 09:31:47

Cliente - Conta atual

Agência	5456-9
Conta corrente	5385-6 C A A C AO ADOLESCENTE
Período do extrato	Mês atual

Lançamentos

Dt. balancete	Dt. movimento	Ag. origem	Lote	Histórico	Documento	Valor R$	Saldo
10/11/2025		0000	00000	000 Saldo Anterior			0,00 C
05/12/2025		0000	14175	976 TED-Crédito em Conta	100.061.811	25.000,00 C	
				104 0410 36754164000151 INSTITUTO GENE			
05/12/2025		0000	00000	351 BB Rende Fácil	9.903	25.000,00 D	0,00 C
				Rende Facil			
10/12/2025		0000	13105	144 Pix - Enviado	121.001	25.000,00 D	
				10/12 13:04 Ceaca			
10/12/2025		0000	13113	435 Tarifa Pacote de Serviços	893.441.200.178.765	139,20 D	
				Cobrança referente 10/12/2025			
10/12/2025		0000	13113	258 Tarifa Pix Enviado	893.441.200.415.720	10,00 D	
				Tar. agrupadas - ocorrencia 10/12/2025			
10/12/2025		0000	00000	798 BB Rende Fácil	9.903	25.149,20 C	0,00 C
				Rende Facil			
11/12/2025		0000	14397	821 Pix - Recebido	111.205.576.406.252	234,52 C	
				11/12 12:05 02310058000167 CENTRO DE A			
11/12/2025		0000	13105	144 Pix - Enviado	121.101	30.248,42 D	
				11/12 12:08 BORDINI SOLUCOES			
11/12/2025		0000	00000	798 BB Rende Fácil	9.903	30.013,90 C	0,00 C
12/12/2025		5456	05456	870 Transferência recebida	555.456.000.051.634	10,00 C	
				12/12 08:09 CEACA			
12/12/2025		0000	00000	999 S A L D O			10,00 C

Lançamentos futuros

Data	Lançamento	Documento		Valor	Total diário
12/12/2025	Tarifas Pendentes	0	R$	10,00 D	10,00 D

Saldo Aprovisionado no Dia	10,00 D
Saldo	0,00 C
Juros *	0,00
Data de Debito de Juros	31/12/2025
IOF *	0,00
Data de Debito de IOF	02/01/2026

Há tarifas pendentes de cobrança. Total em 12/12/2025 R$ 10,00. Sujeito à cobrança quando ocorrer saldo positivo na conta corrente. Procure sua agência.

Centro de Apoio à Criança e Adolescente
Fls. 30
CEACA

Transação efetuada com sucesso por: J2457041 JOSE EDUARDO BITENCOURT.

BORDINI SOLUÇÕES

BORDINI SOLUÇÕES LTDA

AV MARCOLINO MARTINS CABRAL, 2031 - SALA03 - VILA MOEMA, TUBARÃO, SC - CEP: 88705-001 - Fone: (48) 3623-0661 / (48) 99940-4847

DANFE

Documento Auxiliar da Nota Fiscal Eletrônica

0 - Entrada
1 - Saída [1]

Nº 000000836
SÉRIE 1
Folha1/1

CHAVE DE ACESSO
4225 1213 2705 2700 0188 5500 1000 0008 3610 0025 2018

Consulta de autenticidade no portal nacional da NF-e
www.nfe.fazenda.gov.br/portal
ou no site da SEFAZ Autorizadora

NATUREZA DA OPERAÇÃO	PROTOCOLO DE AUTORIZAÇÃO DE USO
VENDA DE MERCADORIA	242250502499039

INSCRIÇÃO ESTADUAL	INSCRIÇÃO ESTADUAL DO SUBST. TRIBUT.	CNPJ
256625166		13.270.527/0001-88

DESTINATÁRIO / REMETENTE

NOME / RAZÃO SOCIAL			CNPJ / CPF	DATA DA EMISSÃO
CENTRO DE APOIO A CRIANCA E AO ADOLESCENTE			02.310.058/0001-67	11/12/2025
ENDEREÇO	**BAIRRO / DISTRITO**		**CEP**	**DATA DA SAÍDA**
R ISMAEL COELHO DE SOUZA Nº: 456 - MATRIZ	CENTRO		88745-000	11/12/2025
MUNICÍPIO	**UF**	**FONE / FAX / CELULAR**	**INSCRIÇÃO ESTADUAL**	**HORA DA SAÍDA**
CAPIVARI DE BAIXO	SC	(48) 3623-1255 / ( ) -		08:46:30

CÁLCULO DO IMPOSTO

BASE CÁLCULO ICMS	VALOR DO ICMS	BASE CÁLCULO ICMS S.T.	VALOR DO ICMS S.T.	VALOR APROX. TRIBUTOS (FONTE IBPT)	VALOR DO PIS	VALOR TOTAL DOS PRODUTOS
0,00	0,00	0,00	0,00	971,28	0,00	12.431,89

VALOR DO FRETE	VALOR DO SEGURO	DESCONTO	OUTRAS DESP. ACESSÓRIAS	VALOR TOTAL DO IPI	VALOR DO COFINS	VALOR TOTAL DA NOTA
0,00	0,00	2.188,84	0,00	0,00	0,00	**30.248,42**

TRANSPORTADOR / VOLUMES TRANSPORTADOS

NOME / RAZÃO SOCIAL	FRETE POR CONTA	PLACA DO VEIC	UF	CNPJ / CPF
	9 - SEM FRETE	-		
ENDEREÇO	**MUNICÍPIO**		**UF**	**INSCRIÇÃO ESTADUAL**

QUANTIDADE	ESPÉCIE	MARCA	NÚMERO	PESO BRUTO	PESO LÍQUIDO
435				0,000	0,000

DADOS DOS PRODUTOS / SERVIÇOS

CÓD.	DESCRIÇÃO DO PRODUTO / SERVIÇO	NCM/SH	CSOSN	CFOP	UNID	QTDADE	VALOR UNIT	VLR DESC	VALOR TOTAL	B. CALC ICMS	VAL. ICMS	ALIQ. ICMS
000540	CANO DE COBRE DE 1/4	7411.10.10	0102	5.102	M	24,00	22,56	43,78	497,66	0,00	0,00	0,00
000187	CANO DE COBRE 3/8 -	7411.10.10	0102	5.102	M	28,00	33,48	65,67	871,77	0,00	0,00	0,00
000188	CANO DE COBRE 1/2-	7411.10.10	0102	5.102	M	15,00	39,60	43,78	550,22	0,00	0,00	0,00
000280	POLIPEX BLINDADO 1/4 -	3917.32.90	0102	5.102	UN	8,00	1,72	0,00	13,76	0,00	0,00	0,00
000281	POLIPEX BLINDADO 3/8 -	3917.32.90	0102	5.102	UN	7,00	2,36	0,00	16,52	0,00	0,00	0,00
000282	POLIPEX BLINDADO 1/2 -	3917.32.90	0102	5.102	UN	7,00	2,60	0,00	18,20	0,00	0,00	0,00
020477	CABO FLEX. FIO 1.50MM AZUL	8544.49.00	0102	5.102	M	38,00	3,00	0,00	114,00	0,00	0,00	0,00
000880	CABO FLEX. FIO 1.50MM AMARELO	8544.49.00	0102	5.102	M	51,00	3,00	0,00	153,00	0,00	0,00	0,00
000858	CABO FLEX FIO 1.50MM PRETO	8544.49.00	0102	5.102	M	67,00	3,00	21,89	179,11	0,00	0,00	0,00
020478	CABO FLEX. FIO 1.50MM VERDE	8544.49.00	0102	5.102	M	16,00	3,00	0,00	48,00	0,00	0,00	0,00
020649	SUPORTE FIXO MULTIUSO (450)	3925.90.90	0102	5.102	UN	14,00	80,00	65,67	1.054,33	0,00	0,00	0,00
020832	500U/60613500 BEGE ANT-SUPORTE SPLIT COND 500MM 7K A 30K ATE 353KG/PAR PF U PV -	3925.90.90	0102	5.102	UN	6,00	31,65	21,89	168,01	0,00	0,00	0,00
000533	PARAFUSO 10 SOBERBO 5/16	7318.11.00	0102	5.102	UN	30,00	2,50	0,00	75,00	0,00	0,00	0,00
000457	BUCHA 10	0000.00.00	0102	5.102	UN	10,00	0,88	0,00	8,80	0,00	0,00	0,00
020194	PARAFUSO12 SEXTAVADO MA 6 X 40 RI ZB	7318.15.00	0102	5.102	CT	10,00	3,50	0,00	35,00	0,00	0,00	0,00
020351	INSTALAÇÃO DE CONDICIONADOR DE AR SPLIT -	00	0	5.933	UN	39,00	550,00	1.444,63	20.005,37	0,00	0,00	0,00
000189	CANO DE COBRE 5/8 -	7411.10.10	0102	5.102	M	28,00	46,50	87,55	1.214,45	0,00	0,00	0,00
020436	CANO DE COBRE 3/4	7411.10.10	0102	5.102	M	36,00	52,70	131,33	1.765,87	0,00	0,00	0,00
020338	GREE AR CONDICIONADO SPLIT HI WALL 12.000 BTUS INVERTER	8415.10.11	0102	5.102	UN	1,00	3.722,00	262,65	3.459,35	0,00	0,00	0,00

DADOS ADICIONAIS

INFORMAÇÕES COMPLEMENTARES
ORDEM DE SERVIÇO: 009828

Vendedor: Mari Americo - Fin/Adm

RESERVADO AO FISCO

CERTIFICO que o MATERIAL / SERVIÇOS constante deste documento foi RECEBIDO e aceito
Em 11/12/2025
ASSINATURA
Nome: Pe. José Eduardo Bitencourt
Cargo: PRESIDENTE
Matrícula:

Centro de Apoio à Criança e Adolescente - CEACA - Fls. 31

CÁLCULO DO ISSQN

INSCRIÇÃO MUNICIPAL	VALOR TOTAL DOS SERVIÇOS	BASE DE CÁLCULO DO ISSQN	VALOR TOTAL DO ISSQN
95306	20.005,37	20.005,37	862,23

NF-e Impressa através do software Bruning Job - www.bruningsistemas.com.br

Recebemos de BORDINI SOLUÇÕES LTDA os produtos constantes da NF-e indicada ao lado.

DATA DO RECEBIMENTO	IDENTIFICAÇÃO E ASSINATURA DO RECEBEDOR	VALOR TOTAL	NF-e
	CENTRO DE APOIO A CRIANCA E AO ADOLESCENTE	**30.248,42**	Nº 000000836 SÉRIE 1

SISBB - SISTEMA DE INFORMACOES BANCO DO BRASIL
11/12/2025 - AUTOATENDIMENTO - 12.10.03
5456905456 0001

Comprovante Pix

CLIENTE: C A A C AO ADOLESCENTE
AGENCIA: 5456-9 CONTA: 5.385-6

==========

SOBRE A TRANSACAO

ID: E00000000202512111507157225217 79
CNPJ DO PAGADOR: 2.310.058/0001-67
VALOR: R$30.248,42
TARIFA: R$10,00
DATA: 11/12/2025 - 12:08:18

PAGO PARA: Bordini Solucoes
CNPJ: 13.270.527/0001-88
CHAVE PIX: 13270527000188
INSTITUICAO: 03793242 COOP SICREDI SUL SC
AGENCIA: 2604 - CONTA: 00000000000000547200
TIPO DE CONTA: Conta Corrente

Esta transação pode ser tarifada em até 0,99%, com valor máximo de R$10,00. O valor definitivo poderá ser consultado no BBDPJ.

Notificacao enviada em: 11/12/2025 - 12:08:19

==========

DOCUMENTO: 121101
AUTENTICACAO SISBB: 8.31B.980.6EA.664.4FD

==========

Central de Atendimento BB
4004 0001
Consultas, informacoes e servicos transacionais.

SAC BB
0800 729 0722
Informacoes, reclamacoes, cancelamento de produtos e servicos.

Ouvidoria
0800 729 5678
Reclamacoes nao solucionadas nos canais habituais agencia, SAC e Demais canais de atendimento.

Atendimento a deficientes auditivos ou fala
0800 729 0088
Informacoes, reclamacoes, cancelamento de cartao e outros produtos e servicos de Ouvidoria.

Centro de Apoio à Criança e Adolescente
Fls. 32
CEACA

RELATÓRIO DE ATIVIDADES
PROJETO FINANCIADO PELO FIA 2024

FUNDO MUNICIPAL DA INFÂNCIA E ADOLESCÊNCIA CAPIVARI DE BAIXO

PROJETO CONFORTO TERMICO: PROMOVENDO UM AMBIENTE AGRADÁVEL NA ENTIDADE – 1º PARTE

Valor total do Projeto R$ 175.000,00 reais
Executado: janeiro a novembro 2025

O Projeto Conforto Térmico visava promover um Ambiente Confortável e Saudável por meio do Controle Térmico. Tinha o objetivo de instalar sistemas de ar condicionado em salas, áreas comuns e espaços administrativos para garantir o conforto térmico.

O projeto começou a ser executado em julho de 2025, segue abaixo fotos do processo de recebimento e instalação dos ar condicionado;





Centro de Apoio à Criança e Adolescente
Fls. 33
CEACA



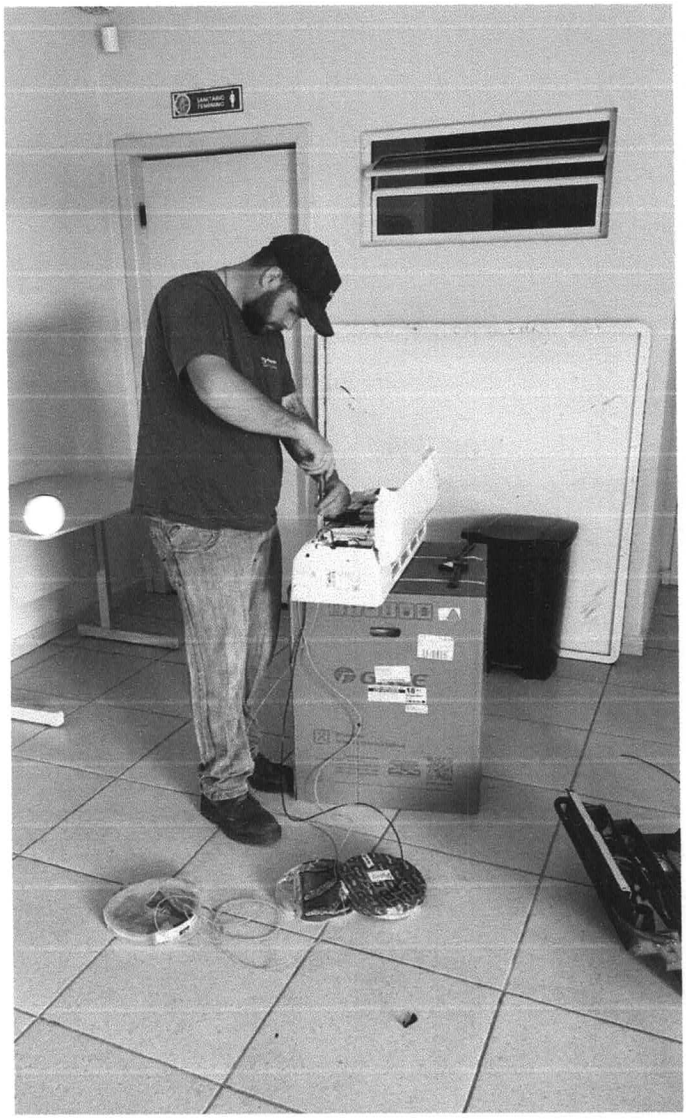



Centro de Apoio à Criança e Adolescente
Fls. 34
CEACA







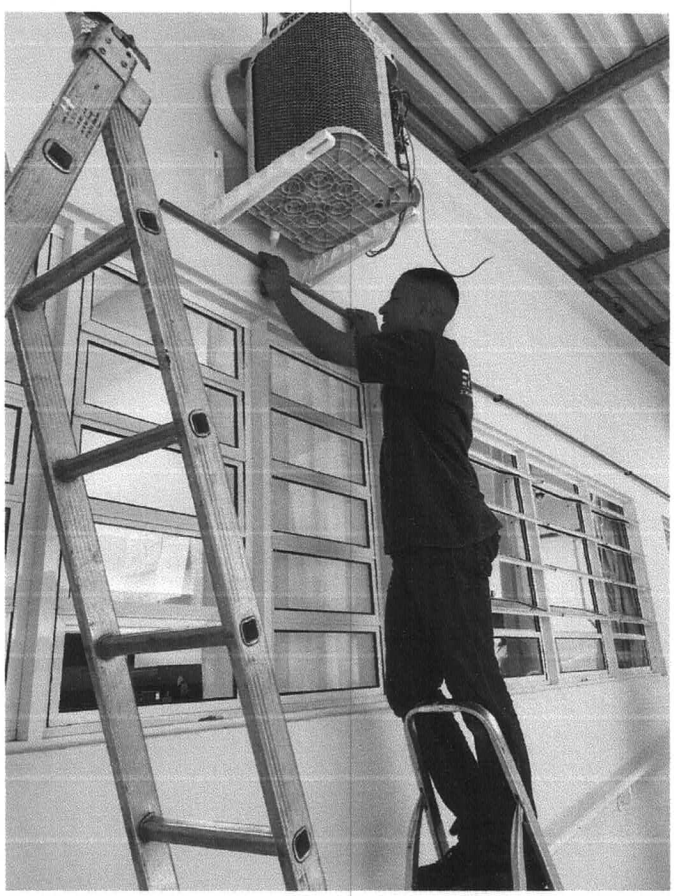

Centro de Apoio à Criança e Adolescente
Fls. 35
CEACA







Centro de Apoio à Criança e Adolescente
Fls. 36
CEACA

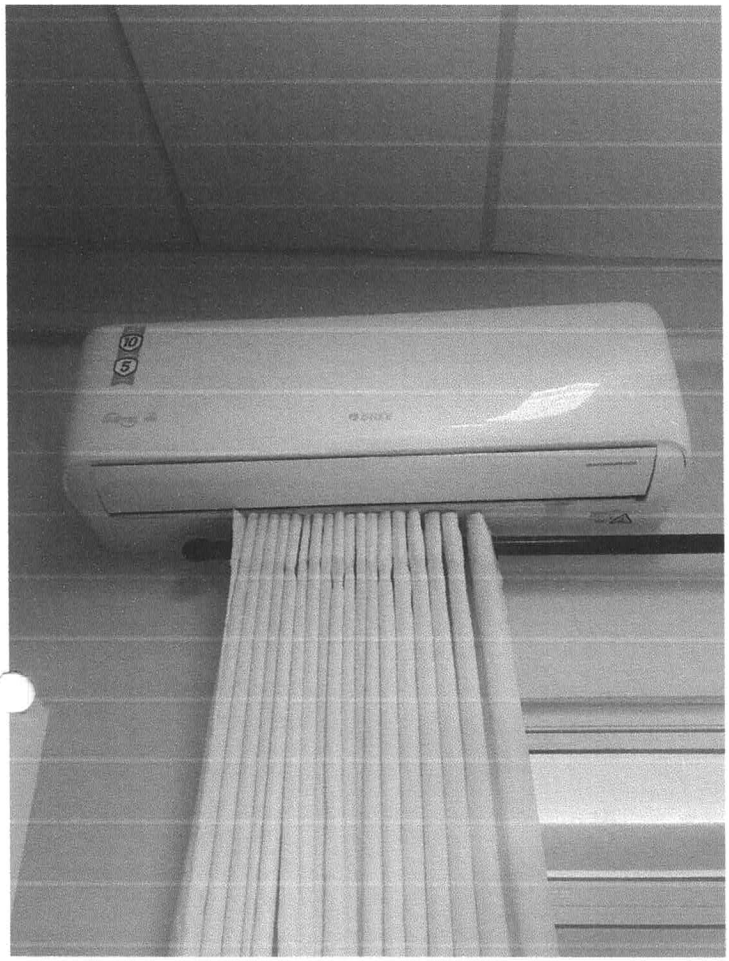





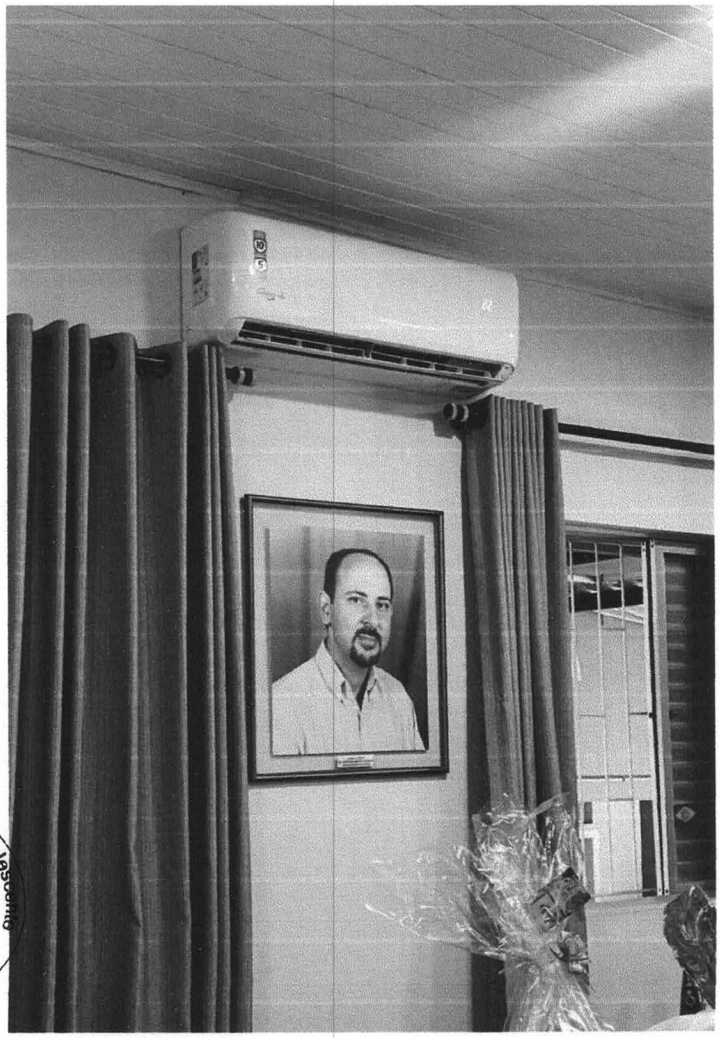

Centro de Apoio à Criança e Adolescente
Fls. 37
CEACA

Visita da Comissão do FIA – 17/11/2025

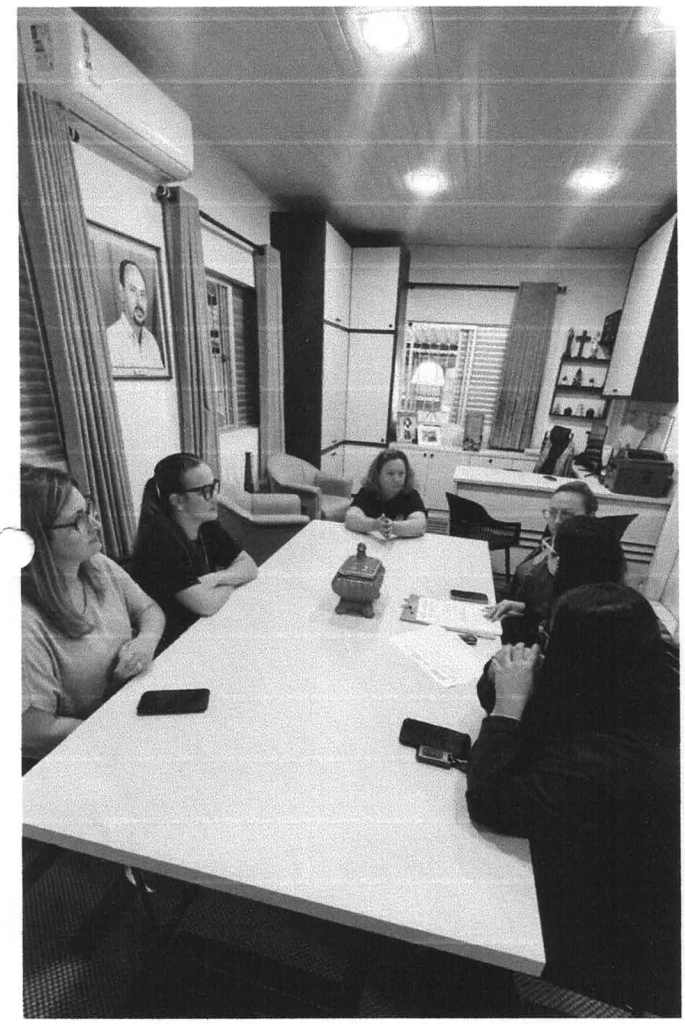



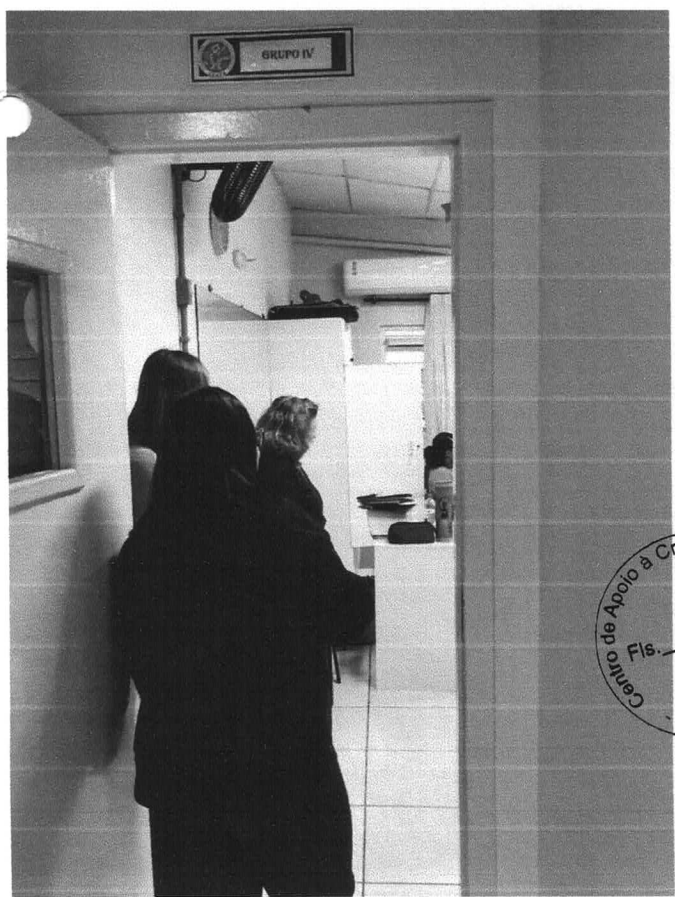



Centro de Apoio à Criança e Adolescente
Fls. 32
CEACA