Município de Capivari de Baixo - SC
Estado de Santa Catarina
Avenida Ernani Cotrin , 187 - Centro - 88745-000
CNPJ. 95.780.441/0001-60

PARECER 0544/2025

Data:	16/12/2025		
Processo:	0056/2025		
Convênio:	N°008/2024		
Concedente:	PREFEITURA MUNICIPAL DE CAPIVARI DE BAIXO		
Responsável:	CLAUDIR ANTONIO DE BITENCOURT		
Beneficiário:	CEACA - CENTRO DE APOIO A CRIANÇA E AO ADOLESCENTE		
Responsável:	MARINA FERNANDES RAMOS		
Nota de Empenho:	4447 e 4448		
Destinatário:	MARINA FERNANDES RAMOS		
Nº de Parcelas:	1	**Total:**	49.350,00
Nº da Parcela:	1	**Valor da Parcela:**	49.350,00
Transferência:	09/12/2024	**Prestação de contas:**	12/12/2025
Objeto:	O Projeto tem como objetivo equipar uma sala de 44 metros quadrados com brinquedos e materiais apropriados, contratação de um profissional de neuropsicopedagogia para atender crianças e adolescentes com dificuldade de aprendizagem, bem como a realização de palestras educativas para os pais		

Trata-se de parecer da prestação de contas dos recursos repassados por meio do Convênio nº N°008/2024, parcela 1, no valor de R$ 49.350,00, destinados a auxiliar CEACA - CENTRO DE APOIO A CRIANÇA E AO ADOLESCENTE, conforme Plano de Aplicação, nos termos da Lei Municipal.

Considerando o Termo n°008/2024 "ESPAÇO ESTIMULAR", segue link no Portal da Transparência do Município:

https://capivaridebaixo.sc.gov.br/pagina-47468/

Considerando a ATA N°65/2025 da Comissão de Monitoramento e avaliação dos projetos do CEACA com o FIA do CMDCA - Conselho Municipal dos Direitos da Criança e Adolescente de Capivari de Baixo, a partir da linha 09, relatando que estavam acompanhando o projeto:

Fernandes Ramos (suplente da Secretaria Municipal de Gestão e da Fazenda). Na visita estando também presente: Alessandra Vieira Francioni Silva (presidente e representante titular da Secretaria de desenvolvimento social do CMDCA). Isadora (APAE) diz que a primeira análise é considerando a visita ao projeto: Espaço Estimular e explica que Rosa (representante da entidade) diz que essa já é a terceira visita a este projeto e diz que foi feita uma sala linda. Sabrina (CMDCA) questiona se estão realizando os atendimentos previstos no projeto, que seriam até novembro. Conselheiros confirmam. Isadora (APAE) observa que as fotos das visitas dos projetos foram encaminhadas no grupo de Whatsapp da Comissão de monitoramento. Conselheiros presentes confirmam por unanimidade. Conselheiros passam à análise

Considerando a ATA N°349/2025 da reunião ordinária do Conselho Municipal dos Direitos da Criança e Adolescente de Capivari de Baixo, a partir da linha 149, relatando sobre as visitas e considerações sobre o projeto:

primeira etapa está concluída. Quanto ao projeto: Espaço estimular o último pagamento da psicopedagoga ocorre agora em novembro e após a entidade irá apresentar o relatório de execução para a prestação de contas. Alessandra (SDS) relembra que a última reunião ordinária

Estando de acordo com a CLÁUSULA QUINTA – DA GESTÃO DO TERMO DE FOMENTO.

Considerando o termo, CLÁUSULA SEXTA – DA VIGENCIA E EXECUÇÃO: "6. O prazo de vigência do presente Termo de Fomento será até o dia 31 de dezembro de 2025." Estando de acordo com o Termo de Fomento.

Considerando o extrato bancário do banco do BB Rende Fácil o rendimento no período de março a novembro foi de R$591,24. Segue demonstrativo do rendimento mensal:

Rendimento (R$)	
março	33,22
abril	87,57
maio	53,13
junho	138,52
julho	70,61
agosto	45,71
setembro	108,04
outubro	36,2
novembro	18,24
Total	591,24

A prestação de contas apresentada total de R$49.945,99, que seriam R$49.350,00 do repasse mais o rendimento na conta de R$591,24. R$4,75 a mais do valor repassado, sendo o custo da entidade. Segue tabela mês a mês, com os pagamentos realizados e notas fiscais, comprovando as despesas do projeto.

Descriminação		TOTAL
Armário	NF n°13 Luciano Fermino Fidelis	4.312,50
Brinquedos lúdicos	NF n°228 Arco-Iris Ludico Com de Brinquedos	1.660,00
Tv 55	NF n°188417 Magazine Luiza	3.039,05
Projetor laser	NF n°71	5.350,00
Impressora e Not	NF n°88605 UP Link Distr.	5.518,00
Brinquedos lúdicos	NF n°229 Arco-Iris Ludico Com de Brinquedos	2.795,10
Cadeiras	NF°3.982 Michel Moveis	2.640,00
Trilho de sala	NF417.341 Comercial Textil	369,00
Tapete	NF°243.466 Vivvatex Comercio	405,70
Armário	NF° 15 Luciano Fermino	4.312,50
Neuropsicopedagoga	NF°399, 400, 405, 410, 419, 425,431,436	17.600,00
Brinquedos lúdicos	NF n°62.569 Papelaria Tubarão	673,14
Tarifa bancaria		1.271,00
		49.945,99

Da análise do processo de prestação de contas em epígrafe constatou-se a presença de todos os elementos e formalidades exigidos pela legislação vigente, dispostos na Instrução Normativa IN. TC-33/2024 E O DECRETO MUNICIPAL Nº 1.478/2022, DE 06 DE JUNHO DE 2022.

Quanto aos documentos apresentados, entende-se que os mesmos comprovam adequadamente a aplicação dos recursos nas finalidades para as quais foram concedidos, bem como a realização do objeto.

Sendo assim, considera-se Regular a presente prestação de contas, estando em condições de ser aprovada.

Sendo estas as considerações, submetem-se os autos à apreciação de Vossa Senhoria.

Município de Capivari de Baixo - SC, 16 de Dezembro de 2025

ALESSANDRA PASCOALI
Controle Interno do Município

PREFEITURA MUNICIPAL DE CAPIVARI DE BAIXO

Situação da Despesa por Credor - (Extrato do Credor)

ENTIDADE(S): PREFEITURA MUNICIPAL DE CAPIVARI DE BAIXO

Parâmetros: Demonstrar referência da liquidação no pagamento?: NAO; Credor: {"valor":"2712333","descricao":"CEACA-CENTRO DE APOIO A CRIANÇA E ADOLESCENTE / 02310058000167 / JURIDICA"}; Demonstrar os Empenhos Totalmente Anulados: SIM; Data Inicial (emissão empenho): 01/01/2024; Demonstrar os Empenhos Totalmente Pagos: SIM; Demonstrar histórico do empenho?: SIM; Data Final (emissão empenho): 01/12/2024; Consolidado: N; Entidades: [{"valor":"132","descricao":"PREFEITURA MUNICIPAL DE CAPIVARI DE BAIXO"}]; Numero do Empenho: ["4447","4448"]; Tipo Documento: TODOS - Versão: 46 de 10/01/2025 15:03:39

DESPESAS								PAGAMENTOS			
DESPESAS EMPENHADAS			DESPESAS EFETIVADAS PELA LIQUIDAÇÃO								
Documento	Data	Valor	Documento	Data	Nº / Tipo Documento	Retido	Valor	Documento	Data	Valor Pago	Saldo a pagar
Entidade.:	**PREFEITURA MUNICIPAL DE CAPIVARI DE BAIXO**										
Credor.:	**CEACA-CENTRO DE APOIO A CRIANÇA E ADOLESCENTE**										
Empenho 4447	CELEBRANDO DE PARCERIA COM O CEACA-CENTRO DE APOIO A CRIANÇA E AO ADOLESCENTE DE CAPIVARI DE BAIXO/SC,COM SEDE NA RUA ISMAEL COELHO DE SOUZA,456,CAPIVARI DE BAIXO/SC,INSCRITO NO CNPJ SOB.Nº.02.310.058/0001-67,POR MEIO DA FORMALIZAÇÃO DE TERMO DE FOMENTO Nº. 008/2024,PARA A CONSECUÇÃO DE FINALIDADE DE INTERESSE PÚBLICO E RECÍPROCO QUE ENVOLVE A TRANSFERÊNCIA DE RECURSOS FINANCEIROS Á REFERIDA ORGANIZAÇÃO SOCIEDADE CIVIL (OSC), PARA CUSTEAR AS DESPESAS DO PROJETO ESPAÇO ESTIMULAR, CFE. CONDIÇÕES ESTABELECIDOS NO TERMO DE FOMENTO Nº. 008/2024..CFE. DECRETO MUNICIPAL Nº. 1.478/2022 .										
	29/11/2024	35.863,76	6083	05/12/2024 (008/2024)		0,00	35.863,76	6318	09/12/2024	0,00	35.863,76	**0,00**
										35.863,76	**0,00**
	Total do Empenho.:	**35.863,76**				**0,00**	**35.863,76**				
Empenho 4448	CELEBRANDO DE PARCERIA COM O CEACA-CENTRO DE APOIO A CRIANÇA E AO ADOLESCENTE DE CAPIVARI DE BAIXO/SC,COM SEDE NA RUA ISMAEL COELHO DE SOUZA,456,CAPIVARI DE BAIXO/SC,INSCRITO NO CNPJ SOB.Nº.02.310.058/0001-67,POR MEIO DA FORMALIZAÇÃO DE TERMO DE FOMENTO Nº. 008/2024,PARA A CONSECUÇÃO DE FINALIDADE DE INTERESSE PÚBLICO E RECÍPROCO QUE ENVOLVE A TRANSFERÊNCIA DE RECURSOS FINANCEIROS Á REFERIDA ORGANIZAÇÃO SOCIEDADE CIVIL (OSC), PARA CUSTEAR AS DESPESAS DO PROJETO ESPAÇO ESTIMULAR, CFE. CONDIÇÕES ESTABELECIDOS NO TERMO DE FOMENTO Nº. 008/2024..CFE. DECRETO MUNICIPAL Nº. 1.478/2022 .										
	29/11/2024	13.486,24	6084	05/12/2024 (008/2024)		0,00	13.486,24	6317	09/12/2024	0,00	13.486,24	**0,00**
										13.486,24	**0,00**
	Total do Empenho.:	**13.486,24**				**0,00**	**13.486,24**				
	Total do Credor.:	**49.350,00**				**0,00**	**49.350,00**			**49.350,00**	**0,00**

CEACA - CENTRO DE APOIO À CRIANÇA E AO ADOLESCENTE

PRESTAÇÃO DE CONTAS PMCB/FIA

1ª TERMO DE FOMENTO

PROJETO ESPAÇO ESTIMULAR

PARCELA UNICA

VALOR R$ 49.350,00

2025

Alessandra Pascoali
Controle Interno
Prefeitura Mun. de Capivari de Baixo

12/12/25

Rua Ismael Coelho de Souza, 456 - Cx Postal 11 - CEP 88745-000 - Capivari de Baixo/SC
Fone/Fax (48) 3623 1255 - CNPJ 02.310.058/0001-87 - Lei de Utilidade Pública
* Municipal nº 433/98 * Estadual nº 11.098/99 * Federal Portaria nº 120 de 08/02/02
Entidade Beneficente de Assistência Social nº 71000.053 530/2013-21 40441

CEACA - CENTRO DE APOIO À CRIANÇA E AO ADOLESCENTE

Capivari de Baixo, 09 de Dezembro de 2025

Exmo. Sr.
Claudir Antonio de Bitencourt
DD. Prefeito Municipal
Capivari de Baixo - SC

Prezado Senhor,

Cumprimentando cordialmente, vimos através desta, encaminhar a V.Sª , Prestação de Contas da Parcela Única dos recursos recebidos através do **Termo de Fomento Nº 001/2024**- PMCB/FIA no valor de R$ 49.350,00 (quarenta e nove mil trezentos e cinquenta reais), tal prestação contém todos os recibos e notas efetuadas e estão numeradas de ____ à ____.

Atenciosamente,

Pe. José Eduardo Bittencourt
Presidente

Patrícia Anastácio B. Sacheti
Tesoureira

Centro de Apoio à Criança e Adolescente - CEACA - Fls. 01

Rua Ismael Coelho de Souza, 456 - Cx Postal 11 - CEP 88745-000 - Capivari de Baixo/SC
Fone/Fax (48) 3623 1255 - CNPJ 02.310.058/0001-87 - Lei de Utilidade Pública
* Municipal nº 433/98 * Estadual nº 11.098/99 * Federal Portaria nº 120 de 08/02/02
Entidade Beneficente de Assistência Social nº 71000.053 530/2013-21 40441

ESTADO DE SANTA CATARINA Anexo - TC 28

PREFEITURA MUNICIPAL DE CAPIVARI DE BAIXO

Balancete de Prestação de Contas de Recursos Antecipados - Documento para ser usado pelo responsável

Unidade Concedente : PREFEITURA MUNICIPAL DE CAPIVARI DE BAIXO

Ordenador da Despesa : CLAUDIR ANTONIO DE BITENCOURT

Entidade Beneficiada : CEACA - CENTRO DE APOIO À CRIANÇA E ADOLESCENCIA CNPJ: 02.310.058/0001-67

Endereço : Rua: Ismael Coelho de Sousa , 456 - Capivari de Baixo CEP: 88745-000

Responsável: PADRE JOSÉ EDUARDO BITENCOURT Doc.Resp.

Nota Empenho Num: Data: 09/12/2024 Valor: 49.350,00

Projeto/Atividade: Projeto Espaço Estimular

Item Fonte: 3.390.00.00.00.00.00..5100 FIA - FUNDO PARA A INFÂNCIA E ADOLESCÊNCIA

Complemento Elemento: 3.390.00.00.00.00.00..5100 FIA - FUNDO PARA A INFÂNCIA E ADOLESCÊNCIA

Histórico Fiel da Finalidade:

IMPORTE REF.LIBERAÇÃO DE PARTE DA SUBVENÇÃO SOCIAL CONSIGNADA NO ORÇAMENTO VIGENTE.

REF TERMO DE FOMENTO Nº 001/2025

Documento		Compensação	HISTÓRICO	Recebimento	Pagamentos
Número	Data				
83.838	09/12/2024	09/12/2024	Rec. Trans. entidade deposito conta errada Proj.Espaço Estimular	R$ 13.486,24	
988.854	09/12/2024	09/12/2024	Valor recebido Projeto Espaço Estimular	R$ 35.863,76	
Pix	12/12/2024	12/12/2024	Luciano Fermninio		R$ 4.312,50
Pix	17/02/2024	17/02/2025	Casa Lúdica Tubarão		R$ 1.660,00
Pix	18/02/2024	18/02/2025	Magazine Luiza		R$ 3.039,05
Pix	18/02/2024	18/02/2025	Tatiane Ribeiro		R$ 5.350,00
Pix	19/02/2024	19/02/2025	Up Link Distribuidiora Ltda		R$ 5.518,00
Pix	20/02/2025	20/02/2025	Casa Lúdica Tubarão		R$ 2.795,10
Pix	21/02/2025	24/02/2025	Michels Móveis Escritório Ltda		R$ 2.640,00
Boleto	03/03/2025	28/02/2025	Comercial Textil Store ECOMERCE		R$ 369,00
Boleto	03/03/2025	28/02/2025	Vivatex Comércio Importação		R$ 405,70
91.808	10/03/2025	10/03/2025	Tarifa Manutenção Conta - 10/03		R$ 128,90
Pix	10/03/2025	12/03/2025	Luciano Fermninio		R$ 4.312,50
172.544	12/03/2025	12/03/2025	Tarifa Pix		R$ 10,00
	31/03/2025	31/03/2025	Juros Aplicação	R$ 33,22	
Pix	08/04/2025	08/04/2025	Pagamento Clinica Neurociclo		R$ 2.200,00
338.061	08/04/2025	08/04/2025	Tarifa Pix		R$ 10,00
531.737	10/04/2025	10/04/2025	Tarifa Manutenção Conta - 10/04		R$ 128,90
	30/04/2025	30/04/2025	Juros Aplicação	R$ 87,57	
Pix	07/05/2025	07/05/2025	Pagamento Clinica Neurociclo		R$ 2.200,00
325.341	07/05/2025	07/05/2025	Tarifa Pix		R$ 10,00
230.243	12/05/2025	12/05/2025	Tarifa Manutenção Conta - 10/05		R$ 128,90
	30/05/2025	30/05/2025	Juros Aplicação	R$ 53,13	
Pix	03/06/2024	03/06/2024	Pagamento Clinica Neurociclo		R$ 2.200,00
215.387	03/06/2024	03/06/2024	Tarifa Pix		R$ 10,00
86.056	10/06/2024	10/06/2024	Tarifa Manutenção Conta - 10/06		R$ 128,90
	30/06/2025	30/06/2025	Juros Aplicação	R$ 138,52	

Pe. José Eduardo Bitencourt
PRESIDENTE

Centro de Apoio à Criança e Adolescente
Fls. 02
- CEACA -

Pix	02/07/2025	02/07/2025	Pagamento Clinica Neurociclo			R$ 2.200,00
204.623	02/07/2025	02/07/2025	Tarifa Pix			R$ 10,00
747.867	10/07/2025	10/07/2025	Tarifa Manutenção Conta - 10/07			R$ 128,90
	31/07/2025	31/07/2025	Juros Aplicação	R$	70,61	
184.162	11/08/2025	11/08/2025	Tarifa Manutenção Conta - 10/08			R$ 128,90
	29/08/2025	29/08/2025	Juros Aplicação	R$	45,71	
Pix	02/09/2025	02/09/2025	Pagamento Clinica Neurociclo			R$ 2.200,00
197.705	02/09/2025	02/09/2025	Tarifa Pix			R$ 10,00
792.617	10/09/2025	10/09/2025	Tarifa Manutenção Conta - 10/09			R$ 139,20
	30/09/2025	30/09/2025	Juros Aplicação	R$	108,04	
Pix	07/10/2025	07/10/2025	Pagamento Clinica Neurociclo			R$ 2.200,00
328.783	07/10/2025	07/10/2025	Tarifa Pix			R$ 10,00
140.767	10/10/2025	10/10/2025	Tarifa Manutenção Conta - 10/10			R$ 139,20
	31/10/2025	31/10/2025	Juros Aplicação	R$	36,20	
Pix	07/11/2025	07/11/2025	Pagamento Clinica Neurociclo			R$ 2.200,00
137.128	07/11/2025	07/11/2025	Tarifa Pix			R$ 10,00
369.180	10/11/2025	10/11/2025	Tarifa Manutenção Conta - 10/11			R$ 139,20
	28/11/2025	28/11/2025	Juros Aplicação	R$	18,24	
Pix	08/12/2025	08/12/2025	Pagamento Clinica Neurociclo			R$ 2.200,00
Pix	08/12/2025	08/12/2025	Papelaria Tubarão			R$ 673,14
51.634	09/12/2025	09/12/2025	Deposito entidade	R$	16,66	
	09/12/2025	09/12/2025	Juros Aplicação	R$	4,75	
			Tarifas pendenetes recurso entidade			R$ 16,66
TOTAIS				**R$**	**49.962,65**	**R$ 49.962,65**

Pe. José Eduardo Bitencourt
PRESIDENTE

Centro de Apoio à Criança e Adolescente
Fls. 03
CEACA

ESTADO DE SANTA CATARINA

PREFEITURA MUNICIPAL DE CAPIVARI DE BAIXO

Anexo - TC 29

Delcaração de recebimento e aplicação de subvenções sociais de pequeno porte

Unidade Concedente : PREFEITURA MUNICIPAL DE CAPIVARI DE BAIXO
Ordenador da Despesa : CLAUDIR ANTONIO DE BITENCOURT
Entidade Beneficiada : CEACA- CENTRO DE APOIO À CRIANÇA E ADOLESCENTE CNPJ: 02.310.058/0001-67
Endereço : RUA: ISMAEL COELHO DE SOUSA Nº 456 CEP: 88745-000
Responsável: PADRE JOSÉ EDUARDO BITENCOURT Doc.Resp.
Nota Empenho Num: Data: 09/12/2024 Valor: 49.350,00
Projeto/Atividade: PROJETO ESPAÇO ESTIMULAR -
Item Fonte: 3.3.50.00.00.00.00.00.0100 - FIA - FUNDO PARA A INFÂNCIA E ADOLESCÊNCIA
Complemento Elemento: 3.3.50.00.00.00.00.00.0100 - FIA - FUNDO PARA A INFÂNCIA E ADOLESCÊNCIA

Declaramos, para todos os efeitos legais, que a importância supra mencionada foi recebida por esta entidade e aplicada em seu benefício e no atendimento de seus objetivos

CAPIVARI DE BAIXO, 09 de Dezembro de 2025

NOME	CARGO	ASSINATURA	CPF
Pe.José Eduardo Bitencourt	Presidente		597.482.229-34
Patricia Anastacio Bittencourt Sacheti	Tesoureira		909.947.019-34

Uso da unidade concedente

Declaração recebida em ____/____/_____

Responsável

BB RENDE FÁCIL

Dados do Cliente

Agência 5456-9	**Conta** 5291-4
Cliente CENTRO DE APOIO A CRIANCA E AO ADOLESCENTE	**CNPJ** 2310058000167

Resumo do mês - Dezembro/2024

Saldo bruto em **29/11/2024**	R$ 0,00
Aplicações no mês:	R$ 70.280,39
Resgates líquidos no mês:	R$ 15.894,80
IR [illegible]e resgates no mês:	R$ 0,00
IOF sobre resgates no mês:	R$ 0,00
Rendimentos no mês:	R$ 38,54
Saldo bruto em **31/12/2024**:	R$ 54.424,13

Histórico de movimentação

Data	Histórico	Capital	Rendimento*	IR	IOF	Valor Líquido
29/11/2024	Saldo Anterior	R$ 0,00	R$ 0,00	R$ 0,00	R$ 0,00	R$ 0,00
09/12/2024	Aplicação	R$ 70.280,39	R$ 0,00	R$ 0,00	R$ 0,00	R$ 70.280,39
10/12/2024	Resgate	R$ 122,30	R$ 0,00	R$ 0,00	R$ 0,00	R$ 122,30
12/[illegible]2024	Resgate	R$ 15.770,52	R$ 1,98	R$ 0,00	R$ 0,00	R$ 15.772,50
31/12/2024	Saldo Final	R$ 54.387,57	R$ 36,56	R$ 0,00	R$ 0,00	R$ 0,00

Rendimento desde o início da aplicação, referente ao capital resgatado.

Impresso em 19/02/2025 às 09:33

Obs - Juros computados no outro projeto.

e Taxas

Centro de Apoio à Criança e Adolescente
Fls. 04
CEACA

☐ Visualizar Pix agrupados

EMPRESA

Consultas - Extrato de conta corrente

G337191433293442010
19/02/2025 14:36:31

Cliente - Conta atual

Agência 5456-9

Conta corrente 5291-4 CENTRO DE APOIO A CRIANCA

Período do extrato de 01 / 12 / 2024 até 31 / 12 / 2024

Lançamentos

Dt. balancete	Dt. movimento	Ag. origem	Lote	Histórico	Documento	Valor R$	Saldo
10/09/2024		0000	00000	000 Saldo Anterior			0,00 C
09/12/2024		5456	99015	870 Transferência recebida	555.456.000.051.634	600,00 C	
				09/12 11:15 CEACA			
09/12/2024		5456	99015	870 Transferência recebida	555.456.000.083.838	13.486,24 C	
				09/12 13:58 CEACA			
09/12/2024		0000	14175	976 TED-Crédito em Conta	33.988.854	20.650,00 C	
				104 2362 21216663000118 FUNDO MUNICIPA			
09/12/2024		0000	14175	976 TED-Crédito em Conta	33.989.759	35.863,76 C	
				104 2362 21216663000118 FUNDO MUNICIPA			
09/12/2024		0000	13113	435 Tarifa Pacote de Serviços	873.440.801.002.917	75,01 D	
				Cobr parc ref a 10/09/2024			
09/12/2024		0000	13113	435 Tarifa Pacote de Serviços	873.440.801.149.118	122,30 D	
				Cobrança referente a 10/10/2024			
09/12/2024		0000	13113	435 Tarifa Pacote de Serviços	873.440.801.316.208	122,30 D	
				Cobrança referente a 11/11/2024			
09/12/2024		0000	00000	351 BB Rende Fácil	9.903	70.280,39 D	0,00 C
				Rende Facil			
10/12/2024		0000	13113	435 Tarifa Pacote de Serviços	883.451.201.773.081	122,30 D	
				Cobrança referente 10/12/2024			
10/12/2024		0000	00000	798 BB Rende Fácil	9.903	122,30 C	0,00 C
				Rende Facil			
12/12/2024		0000	13105	144 Pix - Enviado	121.201	4.312,50 D	
				12/12 08:56 51 455 241 LUCIANO FERMINO			
12/12/2024		0000	13105	144 Pix - Enviado	121.202	11.440,00 D	
				12/12 08:56 51 455 241 LUCIANO FERMINO			
12/12/2024		0000	13113	258 Tarifa Pix Enviado	883.471.200.410.401	20,00 D	
				Tar. agrupadas - ocorrencia 12/12/2024			
12/12/2024		0000	00000	798 BB Rende Fácil	9.903	15.772,50 C	0,00 C
				Rende Facil			
31/12/2024		0000	00000	999 S A L D O			0,00 C

Transação efetuada com sucesso por: J2457041 JOSE EDUARDO BITENCOURT.

Centro de Apoio à Criança e Adolescente
Fls. 05
CEACA

NFSe Nota Fiscal de Serviço eletrônica

DANFSe v1.0
Documento Auxiliar da NFS-e

Chave de Acesso da NFS-e
42187072251455241000166000000000001324126198938154

Número da NFS-e 13	**Competência da NFS-e** 11/12/2024	**Data e Hora da emissão da NFS-e** 11/12/2024 16:19:59	
Número da DPS 13	**Série da DPS** 900	**Data e Hora da emissão da DPS** 11/12/2024 16:19:59	A autenticidade desta NFS-e pode ser verificada pela leitura deste código QR ou pela consulta da chave de acesso no portal nacional da NFS-e

EMITENTE DA NFS-e

Prestador do Serviço	**CNPJ / CPF / NIF** 51.455.241/0001-66	**Inscrição Municipal** -	**Telefone** (48) 9930-0182
Nome / Nome Empresarial 51.455.241 LUCIANO FERMINO FIDELIS		**E-mail** DESIGNEMOBILIA@GMAIL.COM	
Endereço DAS BROMELIAS, 426, SAO MARTINHO		**Município** Tubarão - SC	**CEP** 88708-857
Simples Nacional na Data de Competência Optante - Microempreendedor Individual (MEI)		**Regime de Apuração Tributária pelo SN** -	

TOMADOR DO SERVIÇO

	CNPJ / CPF / NIF 02.310.058/0001-67	**Inscrição Municipal** -	**Telefone** -
Nome / Nome Empresarial CENTRO DE APOIO A CRIANCA E AO ADOLESCENTE		**E-mail** -	
Endereço ISMAEL COELHO DE SOUZA, 456, CENTRO		**Município** Capivari de Baixo - SC	**CEP** 88745-000

INTERMEDIÁRIO DO SERVIÇO NÃO IDENTIFICADO NA NFS-e

SERVIÇO PRESTADO

Código de Tributação Nacional 14.[illegible]2 - Serralheria.	**Código de Tributação Municipal** -	**Local da Prestação** Capivari de Baixo - SC	**País da Prestação** -

Descrição do Serviço
ESPAÇO ESTIMULAR: Armário medindo 2,00m x 2,10m com portas e espaço aberto para prateleira. R$: 1.925,00 - Armário medindo 2,00m x 2,10m com portas e gavetas com chaves R$: 1.925,00 - 1 mesas medindo 1,60m x 0,90m e altura de 0,80m R$: 925,00. PAGAMENTO 2X DE R$: 4.312,50 - 50% NA ENTRADA R$: 4.312,50 E 50% NA ENTREGA R$: 4.312,50.

TRIBUTAÇÃO MUNICIPAL

Tributação do ISSQN Operação Tributável	**País Resultado da Prestação do Serviço** -	**Município de Incidência do ISSQN** Tubarão - SC	**Regime Especial de Tributação** Nenhum
Tipo de Imunidade -	**Suspensão da Exigibilidade do ISSQN** Não	**Número Processo Suspensão** -	**Benefício Municipal** -
Valor do Serviço R$ 4.312,50	**Desconto Incondicionado** -	**Total Deduções/Reduções** -	**Cálculo do BM** -
BC ISSQN -	**Alíquota Aplicada** -	**Retenção do ISSQN** Não Retido	**ISSQN Apurado** -

TRIBUTAÇÃO FEDERAL

IRRF -	**CP** -	**CSLL** -	
PIS -	**COFINS** -	**Retenção do PIS/COFINS** -	**TOTAL TRIBUTAÇÃO FEDERAL** -

VALOR TOTAL DA NFS-E

Valor do Serviço R$ [illegible]2,50	**Desconto Condicionado** R$	**Desconto Incondicionado** R$	**ISSQN Retido** -
IRRF, CP,CSLL - Retidos R$ 0,00	**PIS/COFINS Retidos** -		**Valor Líquido da NFS-e** **R$ 4.312,50**

TOTAIS APROXIMADOS DOS TRIBUTOS

Federais	Estaduais	Municipais
-	-	-

INFORMAÇÕES COMPLEMENTARES

NFSe Subst: 42187072251455241000166000000000001124123601632079

CERTIFICO que o MATERIAL / SERVIÇO constante deste documento foi RECEBIDO / PRESTADO e aceito
Em 11/12/24
ASSINATURA
Nome: Pe. José Eduardo Bittencourt
Cargo: Presidente
Matrícula:

Centro de Apoio a Criança e Adolescente
Fls. 06
- CEACA -

SISBB - SISTEMA DE INFORMACOES BANCO DO BRASIL
12/12/2024 - AUTOATENDIMENTO - 08.57.49
5456905456 0001

Comprovante Pix

CLIENTE: CENTRO DE APOIO A CRIANCA
AGENCIA: 5456-9 CONTA: 5.291-4

==========

SOBRE A TRANSACAO

ID: E00000000202412121124040162542 31
CNPJ DO PAGADOR: 2.310.058/0001-67
VALOR: R$4.312,50
TARIFA: R$10,00
DATA: 12/12/2024 - 08:56:26

PAGO PARA: 51 455 241 Luciano Fermino Fidelis
CNPJ: 51.455.241/0001-66
CHAVE PIX: 51455241000166
INSTITUICAO: 18236120 NU PAGAMENTOS S.A.
AGENCIA: 0001 - CONTA: 00000000001659249731
TIPO DE CONTA: Conta Pagamento

Esta transação pode ser tarifada em até 0,99%, com valor máximo de R$10,00. O valor definitivo poderá ser consultado no BBDPJ.

Notificacao enviada em: 12/12/2024 - 08:56:27

==========

DOCUMENTO: 121201
AUTENTICACAO SISBB: 5.07C.4DF.CAE.61F.EF7

==========

Central de Atendimento BB
4004 0001
Consultas, informacoes e servicos transacionais.

SAC BB
0800 729 0722
Informacoes, reclamacoes, cancelamento de produtos e servicos.

Ouvidoria
0800 729 5678
Reclamacoes nao solucionadas nos canais habituais agencia, SAC e Demais canais de atendimento.

Atendimento a deficientes auditivos ou fala
0800 729 0088
Informacoes, reclamacoes, cancelamento de cartao e outros produtos e servicos de Ouvidoria.

Centro de Apoio à Criança e Adolescente
Fls. 07
CEACA

BB RENDE FÁCIL

Dados do Cliente

Agência 5456-9	**Conta** 5291-4
Cliente CENTRO DE APOIO A CRIANCA E AO ADOLESCENTE	**CNPJ** 2310058000167

Resumo do mês - Janeiro/2025

Saldo bruto em **31/12/2024**	R$ 54.424,13
Aplicações no mês:	R$ 0,00
Resgates líquidos no mês:	R$ 122,30
IR [illegible]e resgates no mês:	R$ 0,00
IOF sobre resgates no mês:	R$ 0,00
Rendimentos no mês:	R$ 54,62
Saldo bruto em **31/01/2025**:	R$ 54.356,45

Histórico de movimentação

Data	Histórico	Capital	Rendimento*	IR	IOF	Valor Líquido
31/12/2024	Saldo Anterior	R$ 54.387,57	R$ 36,56	R$ 0,00	R$ 0,00	R$ 0,00
10/01/2025	Resgate	R$ 122,18	R$ 0,12	R$ 0,00	R$ 0,00	R$ 122,30
31/01/2025	Saldo Final	R$ 54.265,39	R$ 91,06	R$ 0,00	R$ 0,00	R$ 0,00

Rend[illegible]nto desde o início da aplicação, referente ao capital resgatado.

Impresso em 19/02/2025 às 09:34

Obs - Juros computados no outro Projeto e Tarifa Bancária e manutenção da conta

Centro de Apoio à Criança e Adolescente
Fls. 08
CEACA

☐ Visualizar Pix agrupados

EMPRESA

Consultas - Extrato de conta corrente

G337191433293442009
19/02/2025 14:35:55

Cliente - Conta atual

Agência	5456-9
Conta corrente	5291-4 CENTRO DE APOIO A CRIANCA
Período do extrato	01 / 2025

Lançamentos

Dt. balancete	Dt. movimento	Ag. origem	Lote	Histórico	Documento	Valor R$	Saldo
12/12/2024		0000	00000	000 Saldo Anterior			0,00 C
10/01/2025		0000	13113	435 Tarifa Pacote de Serviços Cobrança referente 10/01/2025	830.101.201.136.033	122,30 D	
10/01/2025		0000	00000	798 BB Rende Fácil Rende Facil	9.903	122,30 C	0,00 C
31/01/2025		0000	00000	999 S A L D O			0,00 C

Transação efetuada com sucesso por: J2457041 JOSE EDUARDO BITENCOURT.

Obs - Computado no outro projeto.

Centro de Apoio à Criança e Adolescente
Fls. 09
- CEACA -

BB RENDE FÁCIL

Dados do Cliente

Agência 5456-9	**Conta** 5291-4
Cliente CENTRO DE APOIO A CRIANCA E AO ADOLESCENTE	**CNPJ** 2310058000167

Resumo do mês - Fevereiro/2025

Saldo bruto em **31/01/2025**	R$ 54.356,45
Aplicações no mês:	R$ 0,00
Resgates líquidos no mês:	R$ 36.019,15
IR sobre resgates no mês:	R$ 0,00
IOF sobre resgates no mês:	R$ 0,00
Rendimentos no mês:	R$ 182,08
Saldo bruto em **28/02/2025**:	R$ 18.519,38

Histórico de movimentação

Data	Histórico	Capital	Rendimento*	IR	IOF	Valor Líquido
31/01/2025	Saldo Anterior	R$ 54.265,39	R$ 91,06	R$ 0,00	R$ 0,00	R$ 0,00
10/02/2025	Resgate	R$ 121,82	R$ 0,48	R$ 0,00	R$ 0,00	R$ 122,30
17/02/2025	Resgate	R$ 1.652,66	R$ 7,34	R$ 0,00	R$ 0,00	R$ 1.660,00
18/02/2025	Resgate	R$ 8.351,14	R$ 37,91	R$ 0,00	R$ 0,00	R$ 8.389,05
19/02/2025	Resgate	R$ 5.502,48	R$ 25,52	R$ 0,00	R$ 0,00	R$ 5.528,00
20/02/2025	Resgate	R$ 2.781,93	R$ 13,17	R$ 0,00	R$ 0,00	R$ 2.795,10
21/02/2025	Resgate	R$ 2.637,25	R$ 12,75	R$ 0,00	R$ 0,00	R$ 2.650,00
24/02/2025	Resgate	R$ 2.636,99	R$ 13,01	R$ 0,00	R$ 0,00	R$ 2.650,00
28/02/2025	Resgate	R$ 12.159,90	R$ 64,80	R$ 0,00	R$ 0,00	R$ 12.224,70
28/02/2025	Saldo Final	R$ 18.421,22	R$ 98,16	R$ 0,00	R$ 0,00	R$ 0,00

Rendimento desde o início da aplicação, referente ao capital resgatado.

Centro de Apoio à Criança e Adolescente
Fls. 10
CEACA

Impresso em 11/03/2025 às 16:01

Os juros e movimentação conta outro projeto.

☐ Visualizar Pix agrupados

G335111557750853010
11/03/2025 16:00:08

Consultas - Extrato de conta corrente

Cliente - Conta atual

Agência 5456-9

Conta corrente 5291-4 CENTRO DE APOIO A CRIANCA

Período do extrato 02 / 2025

Lançamentos

Dt. balancete	Dt. movimento	Ag. origem	Lote	Histórico	Documento	Valor R$	Saldo
10/01/2025		0000	00000	000 Saldo Anterior			0,00 C
10/02/2025		0000	13113	435 Tarifa Pacote de Serviços	830.411.203.282.025	122,30 D	
				Cobrança referente 10/02/2025			
10/02/2025		0000	00000	798 BB Rende Fácil	9.903	122,30 C	0,00 C
				Rende Facil			
17/02/2025		0000	13105	144 Pix - Enviado	21.701	1.660,00 D	
				17/02 14:43 Casa Ludica Tubarao			
17/02/2025		0000	00000	798 BB Rende Fácil	9.903	1.660,00 C	0,00 C
				Rende Facil			
18/02/2025		0000	13105	144 Pix - Enviado	21.801	3.039,05 D	
				18/02 13:36 Magazine Luiza Marketplace			
18/02/2025		0000	13105	109 Pagamento de Boleto	21.802	5.350,00 D	
				MERCADO PAGO INST PAG LTDA			
18/02/2025		0000	00000	798 BB Rende Fácil	9.903	8.389,05 C	0,00 C
				Rende Facil			
19/02/2025		0000	13105	144 Pix - Enviado	21.901	5.518,00 D	
				19/02 09:04 Up Link Distribuidora Ltda			
19/02/2025		0000	13113	258 Tarifa Pix Enviado	890.501.200.232.281	10,00 D	
				Tar. agrupadas - ocorrencia 19/02/2025			
19/02/2025		0000	00000	798 BB Rende Fácil	9.903	5.528,00 C	0,00 C
				Rende Facil			
20/02/2025		0000	13105	144 Pix - Enviado	22.001	2.795,10 D	
				20/02 15:41 Casa Ludica Tubarao			
20/02/2025		0000	00000	798 BB Rende Fácil	9.903	2.795,10 C	0,00 C
				Rende Facil			
21/02/2025		0000	13105	144 Pix - Enviado	22.101	2.640,00 D	
				21/02 15:39 MICHELS MOVEIS PARA ESCRIT			
21/02/2025		0000	13113	258 Tarifa Pix Enviado	890.521.200.267.249	10,00 D	
				Tar. agrupadas - ocorrencia 21/02/2025			
21/02/2025		0000	00000	798 BB Rende Fácil	9.903	2.650,00 C	0,00 C
				Rende Facil			
24/02/2025		0000	13105	144 Pix - Enviado	22.401	2.640,00 D	
				24/02 08:06 MICHELS MOVEIS PARA ESCRIT			
24/02/2025		0000	13113	258 Tarifa Pix Enviado	830.551.200.609.324	10,00 D	
				Tar. agrupadas - ocorrencia 24/02/2025			
24/02/2025		0000	00000	798 BB Rende Fácil	9.903	2.650,00 C	0,00 C
				Rende Facil			
28/02/2025		0000	13105	144 Pix - Enviado	22.801	11.440,00 D	
				28/02 10:39 Design E Mobilia			

Centro de Apoio à Criança e Adolescente - CEACA - Fls. 11

28/02/2025	0000	13105	109 Pagamento de Boleto MERCADO PAGO INST PAG LTDA		22.802	369,00 D
28/02/2025	0000	13105	109 Pagamento de Boleto MERCADO PAGO INST PAG LTDA		22.803	405,70 D
28/02/2025	0000	13113	258 Tarifa Pix Enviado Tar. agrupadas - ocorrencia 28/02/2025	860.591.200.090.506		10,00 D
28/02/2025	0000	00000	798 BB Rende Fácil Rende Facil		9.903	12.224,70 C
28/02/2025	0000	00000	999 S A L D O			0,00 C

***** A CONTA NAO FOI MOVIMENTADA *****

OBSERVAÇÕES:

Transação efetuada com sucesso por: J2457041 JOSE EDUARDO BITENCOURT.

Centro de Apoio à Criança e Adolescente - CEACA - Fls. 17

RECEBEMOS DE ARCO-IRIS LUDICO COMERCIO DE BRINQUEDOS E LIVROS LTDA OS PRODUTOS CONSTANTES NA NOTA FISCAL INDICADA AO LADO

DATA DE RECEBIMENTO	CERTIFICAÇÃO E ASSINATURA DO RECEBEDOR	DATA: 17/02/2025 - VALOR: 1.660,00
	CENTRO DE APOIO A CRIANCA E AO ADOLESCENTE	

NF-e
Nº 000.000.228
Série 001

CASA LÚDICA
TUBARÃO

ARCO-IRIS LUDICO COMERCIO DE BRINQUEDOS E LIVROS LTDA
tubarao@casaludica.com.br
AV PEDRO ZAPELINI, 1337 - SALA 02 - Bairro: SANTO ANTONIO DE PA
CEP: 88701-501 - TUBARÃO/SC - (48) 9157-0110

DANFE

Documento Auxiliar da Nota Fiscal Eletrônica

0 - ENTRADA
1 - SAÍDA [1]

Nº 000.000.228
Série 001
Folha 1 / 1

CHAVE DE ACESSO
4225 0243 7951 7000 0112 5500 1000 0002 2819 0951 6371

Consulta de autenticidade no portal nacional da NF-e www.nfe.fazenda.gov.br/portal ou no site da Sefaz Autorizadora

PROTOCOLO DE AUTORIZAÇÃO DE USO
242250061134083 - 17/02/2025 14:43:13

NATUREZA DE OPERAÇÃO
VENDA DE MERCADORIAS

INSCRIÇÃO ESTADUAL	INS. ESTADUAL DO SUBST. TRIBUTÁRIO	CPF/CNPJ
261346415		43.795.170/0001-12

DESTINATÁRIO / REMETENTE

NOME/RAZÃO SOCIAL	CPF/CNPJ	DATA DA EMISSÃO
CENTRO DE APOIO A CRIANCA E AO ADOLESCENTE	02.310.058/0001-67	17/02/2025

ENDEREÇO	CEP	DATA DA SAÍDA/ENTRADA
R ISMAEL COELHO DE SOUZA, 456 - Bairro: CENTRO	88745-000	17/02/2025

MUNICÍPIO	FONE/FAX	UF	INSCRIÇÃO ESTADUAL	HORA DA SAÍDA
CAPIVARI DE BAIXO	(48) 3623-1255	SC		14:43:10

CÁLCULO DO IMPOSTO

BASE CÁLC. ICMS	VALOR DO ICMS	BASE CÁLC. ICMS S.T.	VALOR DO ICMS S.T.	VALOR DO FCP	V. APROX. TRIB. (IBPT)	V. TOTAL DOS PRODUTOS
0,00	0,00	0,00	0,00	0,00	503,19	1.663,50

VALOR DO FRETE	VALOR DO SEGURO	DESCONTO	OUTRAS DESPESAS	VALOR DO IPI	VALOR DO PIS	V. DA COFINS	VALOR TOTAL DA NOTA
0,00	0,00	3,50	0,00	0,00	0,00	0,00	**1.660,00**

TRANSP. E VOL. TRANSPORTADOS

RAZÃO SOCIAL	FRETE POR CONTA	CÓDIGO ANTT	PLACA DO VEÍCULO	UF	CPF/CNPJ
	9-Sem Ocorrência				

ENDEREÇO	MUNICÍPIO	UF	INSCRIÇÃO ESTADUAL

QUANTIDADE	ESPÉCIE	MARCA	NUMERAÇÃO	PESO BRUTO	PESO LÍQUIDO
0	PACOTES			0,000	0,000

DADOS DO(S) PRODUTO(S)

CÓDIGO	DESCRIÇÃO DOS PRODUTOS E SERVIÇOS	NCM	CST	CFOP	UND	QUANTIDADE	VALOR UNITÁRIO	VALOR TOTAL	VALOR DESCONTO	BASE CALC. ICMS	VALOR ICMS	VALOR IPI	ALIQ. ICMS	ALIQ. IPI
1980246	TRADICIONAL JOGO DO STOP	95069100	0102	5.102	UN	1,0000	102,90000	102,90	0,22	0,00	0,00	0,00	0,00	0,00
1825448	TANGRAM - COM CARDS	95030022	0102	5.102	UN	1,0000	109,90000	109,90	0,23	0,00	0,00	0,00	0,00	0,00
2161189	ENCAIXE DIVERTIDO NUMEROS MDF UN SORTIDO	95030022	0102	5.102	UN	1,0000	49,90000	49,90	0,10	0,00	0,00	0,00	0,00	0,00
2161374	JUNTE 4	95030022	0102	5.102	UN	1,0000	76,90000	76,90	0,16	0,00	0,00	0,00	0,00	0,00
2158657	LUDO CLASSICO	95030022	0102	5.102	UN	1,0000	129,90000	129,90	0,27	0,00	0,00	0,00	0,00	0,00
2160785	BLOCK GAME - MAGIC TETRIS	95030060	0102	5.102	UN	1,0000	122,90000	122,90	0,26	0,00	0,00	0,00	0,00	0,00
2160748	MEGA MEMORIA AGILIDADE VISUAL	95069100	0102	5.102	UN	1,0000	99,90000	99,90	0,21	0,00	0,00	0,00	0,00	0,00
2158659	QUEBRA CABECA DESENHO G 29,1X21,1	95030022	0102	5.102	UN	1,0000	47,90000	47,90	0,10	0,00	0,00	0,00	0,00	0,00
2160786	DOMINO GIGANTE	95030022	0102	5.102	UN	1,0000	299,90000	299,90	0,65	0,00	0,00	0,00	0,00	0,00
2158889	BLOCOS DE ENCAIXE TETRIS TETRIS	95030022	0102	5.102	UN	1,0000	134,90000	134,90	0,28	0,00	0,00	0,00	0,00	0,00
2159793	TORRE DE LONDRES	95030022	0102	5.102	UN	1,0000	134,90000	134,90	0,28	0,00	0,00	0,00	0,00	0,00
1987673	ABACO ALUNO 40 ARGOLAS TRANSLU	95030022	0102	5.102	UN	1,0000	57,90000	57,90	0,12	0,00	0,00	0,00	0,00	0,00
[illegible]0793	LOTO LEITURA	95030070	0102	5.102	UN	1,0000	77,90000	77,90	0,16	0,00	0,00	0,00	0,00	0,00
[illegible]5007	TORRE DE HANOI	95030022	0102	5.102	UN	1,0000	99,90000	99,90	0,21	0,00	0,00	0,00	0,00	0,00
2159818	JOGO IQ XO	95030022	0102	5.102	UN	1,0000	117,90000	117,90	0,25	0,00	0,00	0,00	0,00	0,00

CERTIFICO que o MATERIAL / SERVIÇO constante deste documento foi RECEBIDO / PRESTADO e aceito
Em 17/02/25
ASSINATURA
Nome: Pe. José Eduardo Buitencourt
Cargo: Presidente
Matrícula:

DADOS ADICIONAIS

INFORMAÇÕES COMPLEMENTARES

I - 'DOCUMENTO EMITIDO POR OPTANTE PELO SIMPLES NACIONAL'
II - 'NÃO GERA DIREITO A CRÉDITO FISCAL DE ICMS, DE ISS E DE IPI' TRIB. APROX. FEDERAL: R$ 255,03 ESTADUAL: R$ 248,16 FONTE: IBPT/2A4940 MEIOS DE PAGAMENTO: PIX AILOS R$ 1.660,00

RESERVADO AO FISCO

Centro de Apoio à Criança e Adolescente
Fls. 13
CEACA

SISBB - SISTEMA DE INFORMACOES BANCO DO BRASIL
18/02/2025 - AUTOATENDIMENTO - 07.46.49
5456905456 0001

Comprovante Pix

CLIENTE: CENTRO DE APOIO A CRIANCA
AGENCIA: 5456-9 CONTA: 5.291-4

==========

PAGAMENTO VIA QR CODE

ID: E00000000202502171742093033025555
CNPJ DO PAGADOR: 2.310.058/0001-67
VALOR: R$1.660,00
TARIFA: R$0,00
DATA: 17/02/2025 - 14:43:03
COD PRODUTO: SE00100000000FJKQVH1CL0K3807PUI0LM

PAGO PARA: Casa Ludica Tubarao
CNPJ: 43.795.170/0001-12
INSTITUICAO: 03427097 CCLA DO SUL CATARINENSE

Esta transação pode ser tarifada em até 0,99%, com valor máximo de R$10,00. O valor definitivo poderá ser consultado no BBDPJ.

Notificacao enviada em: 17/02/2025 - 14:43:05

==========

DOCUMENTO: 021701
AUTENTICACAO SISBB: 1.F06.ACA.1F3.AA3.49A

==========

Use o Pix pra receber as vendas e personalize os pagamentos com QR Code pelo App ou BB Digital. E pratico gerenciar pelo Painel Pix no computador.

==========

Central de Atendimento BB
4004 0001
Consultas, informacoes e servicos transacionais.

SAC BB
0800 729 0722
Informacoes, reclamacoes, cancelamento de produtos e servicos.

Ouvidoria
0800 729 5678
Reclamacoes nao solucionadas nos canais habituais agencia, SAC e Demais canais de atendimento.

Atendimento a deficientes auditivos ou fala
0800 729 0088
Informacoes, reclamacoes, cancelamento de cartao e outros produtos e servicos de Ouvidoria.

Centro de Apoio à Criança e Adolescente
Fls. 19
CEACA

RECEBEMOS DE MAGAZINE LUIZA S/A OS PRODUTOS CONSTANTES DA NOTA FISCAL INDICADA ABAIXO		NF-e Nº 188417 SÉRIE 9
DATA DE RECEBIMENTO	IDENTIFICAÇÃO E ASSINATURA DO RECEBEDOR	

MAGAZINE LUIZA S/A

JORGE LACERDA, 1010

MODULO 7 COND: MEGA - ESPINHEIROS

ITAJAI - SC - CEP: 88317100

DANFE

DOCUMENTO AUXILIAR DA NOTA FISCAL ELETRÔNICA

0 - ENTRADA
1 - SAIDA [1]

Nº 188417
SÉRIE 9
FOLHA 1 / 1

CHAVE DE ACESSO
4225 0247 9609 5003 4700 5500 9000 1884 1710 2474 2896

Consulta de autenticidade no portal nacional da NF-e www.nfe.fazenda.gov.br/portal ou no site da Sefaz Autorizadora

NATUREZA DA OPERAÇÃO	PROTOCOLO DE AUTORIZAÇÃO DE USO
VENDA MERCADORIA ADQUIR/RECEB TERCEIROS TP:51	242250063357199 18/02/2025 20:18:30

INSCRIÇÃO ESTADUAL	INSC.ESTADUAL DO SUBST. TRIBUTÁRIO	CNPJ
255072147		47.960.950/0347-00

DESTINATÁRIO / REMETENTE

NOME/RAZÃO SOCIAL			CNPJ/CPF	DATA DA EMISSÃO
CENTRO DE APOIO A CRIANCA E AO ADOLESCEN			02.310.058/0001-67	18/02/2025
ENDEREÇO	**BAIRRO / DISTRITO**		**CEP**	**DATA DA SAIDA/ENTRADA**
R ISMAEL COELHO DE SOUZA 456 ESCOLA	CENTRO		88745-000	18/02/2025
MUNICIPIO	**FONE/FAX**	**UF**	**INSCRIÇÃO ESTADUAL**	**HORA DE SAIDA/ENTRADA**
CAPIVARI DE BAIXO	(48) 3623-1255	SC		20:18:29 -03:00

FATURA / DUPLICATAS

FATURA

Núm. Duplicata/Parcela	Vencimento	Valor	Núm. Duplicata/Parcela	Vencimento	Valor	Núm. Duplicata/Parcela	Vencimento	Valor

CÁLCULO DO IMPOSTO

BASE DE CÁLCULO DO ICMS	VALOR DO ICMS	BASE DE CÁLCULO DO ICMS ST	VALOR DO ICMS ST	VALOR APROXIMADO DOS TRIBUTOS	VALOR TOTAL DOS PRODUTOS
3.039,05	516,64	0,00	0,00	0,00	3.039,05

VALOR DO FRETE	VALOR DO SEGURO	DESCONTO	OUTRAS DESPESAS ACESSÓRIAS	VALOR DO IPI	VALOR TOTAL DA NOTA
0,00	0,00	0,00	0,00	0,00	**3.039,05**

TRANSPORTADOR / VOLUMES TRANSPORTADOS DADOS DO PRODUTO

RAZÃO SOCIAL	FRETE POR CONTA	CÓDIGO ANTT	PLACA DO VEÍCULO	UF	CNPJ / CPF
	0 - Remetente				

ENDEREÇO	MUNICIPIO	UF	INSCRIÇÃO ESTADUAL

QUANTIDADE	ESPECIE	MARCA	NUMERAÇÃO	PESO BRUTO	PESO LIQUIDO
1	VOLUMES			15,300	15,300

DADOS DO PRODUTO / SERVIÇO

COD.PROD.	DESCRIÇÃO DO PRODUTO / SERVIÇO	NCM/SH	CST	CFOP	UNID	QTDE	VL. UNITÁRIO	VL. TOTAL	VL. DESCONTO	BC.ICMS	VL. ICMS	V. IPI	ALIQ. ICMS	ALIQ.IPI
7829079	SMART TV 55"4K QNED LG NANOCE 55QNED80T PRETO 55	85287200	500	5102	PC	1,0000	3.039,0500	3.039,05	0,00	3.039,05	516,64	0,00	17,00	0,00

CERTIFICO que o MATERIAL / SERVIÇO constante deste documento foi RECEBIDO / PRESTADO e aceito

Em 21/10/25

ASSINATURA

Nome: Pe. José Eduardo Bittencourt

Cargo: Presidente

Matrícula:

CÁLCULO DO ISSQN

INSCRIÇÃO MUNICIPAL	VALOR TOTAL DOS SERVIÇOS	BASE DE CÁLCULO DO ISSQN	VALOR DO ISSQN
	0,00	0,00	0,00

DADOS ADICIONAIS

INFORMAÇÕES COMPLEMENTARES

Valores totais do ICMS Interestadual: DIFAL da UF destino R$0,00 + FCP R$0,00; DIFAL da UF origem R$0,00.
Inf. adic. Fisco: #
Inf. Contribuinte: Val Aprox Tributos R$1018,69(33,52%) Fonte:IBPT FEDERAIS 30,12%,ESTADUAIS 3,40%,MUNICIPAIS 0%NUM. PEDIDO:1045859797 / CODCLI:125998749 / LOTE:691023 / CODVENDR:6001 / OBS.PED:REF.: (48) 999291377 - PONTO REFERENCIA = PROX. COLEGIO DR. OTTO / CELULAR:48-999291377 / MODAL: TRA - A aceitacao desta mercadoria implica autorizacao do cliente/consumidor a empresa vendedora para obter a restituicao de quaisquer tributos incidentes nesta operacao, inclusive do ICMS DIFAL incidente nesta venda, nos termos do art. 166 do CTN.

RESERVADO AO FISCO

Centro de Apoio à Criança e Adolescente - CEACA - Fls. 15

SISBB - SISTEMA DE INFORMACOES BANCO DO BRASIL
18/02/2025 - AUTOATENDIMENTO - 13.36.38
5456905456 0001

Comprovante Pix

CLIENTE: CENTRO DE APOIO A CRIANCA
AGENCIA: 5456-9 CONTA: 5.291-4

==========

PAGAMENTO VIA QR CODE

ID: E00000000202502181635323350969 62
CNPJ DO PAGADOR: 2.310.058/0001-67
VALOR: R$3.039,05
TARIFA: R$0,00
DATA: 18/02/2025 - 13:36:24
COD PRODUTO: e6f450dc60254e4d9c7999f1fc746148
DEVEDOR: tro de Apoio a Criança e ao Adolescente
CNPJ DO DEVEDOR: 2.***.***/****-67

PAGO PARA: Magazine Luiza Marketplace
CNPJ: 47.960.950/0001-21
INSTITUICAO: 13884775 MAGALUPAY

Esta transação pode ser tarifada em até 0,99%, com valor máximo de R$10,00. O valor definitivo poderá ser consultado no BBDPJ.

Notificacao enviada em: 18/02/2025 - 13:36:26

==========

DOCUMENTO: 021801
AUTENTICACAO SISBB: D.E81.12E.ACD.C57.716

==========

Central de Atendimento BB
4004 0001
Consultas, informacoes e servicos transacionais.

SAC BB
0800 729 0722
Informacoes, reclamacoes, cancelamento de produtos e servicos.

Ouvidoria
0800 729 5678
Reclamacoes nao solucionadas nos canais habituais agencia, SAC e Demais canais de atendimento.

Atendimento a deficientes auditivos ou fala
0800 729 0088
Informacoes, reclamacoes, cancelamento de cartao e outros produtos e servicos de Ouvidoria.

Centro de Apoio à Criança e Adolescente
Fls. 16
CEACA

RECEBEMOS DE TATIANE RIBEIRO PANCORBO 98644157191 OS PRODUTOS E SERVIÇOS CONSTANTES NA NOTA FISCAL INDICADA AO LADO		**NF-e**
DATA DE RECEBIMENTO	IDENTIFICAÇÃO DE ASSINATURA DO RECEBEDOR	**Nº 71** **Série 1**

	TATIANE RIBEIRO PANCORBO 98644157191 Quadra QNO 19 Conjunto 48, casa 6 Ceilandia Norte Ceilandia - 72261-048 Brasilia - DF - Fone: (61) 99575-5262	**DANFE** DOCUMENTO AUXILIAR DA NOTA FISCAL ELETRÔNICA 0 - ENTRADA 1 - SAÍDA [1] **Nº 71** **SÉRIE: 1** PÁGINA 1 DE 1	CONTROLE DO FISCO CHAVE DE ACESSO **53250348060666000161550010000000711106106806** Consulta de autenticidade no portal nacional da NF-e www.nfe.fazenda.gov.br/portal ou no site da Sefaz Autorizada.

NATUREZA DA OPERAÇÃO	PROTOCOLO DE AUTORIZAÇÃO DE USO
Venda Fora do Estado	**253250014491608**

INSCRIÇÃO ESTADUAL	INSCRIÇÃO ESTADUAL DO SUBST. TRIB.	CNPJ
0816761600148		**48.060.666/0001-61**

DESTINATÁRIO/EMITENTE

NOME/RAZÃO SOCIAL			CNPJ/CPF	DATA DE EMISSÃO
CENTRO DE APOIO A CRIANCA E AO ADOLESCENTE			**02.310.058/0001-67**	**07/03/2025**
ENDEREÇO	BAIRRO/DISTRITO		CEP	DATA DE ENTR./SAÍDA
Rua Ismael Coelho de Souza, 456	**Centro**		**88745-000**	**07/03/2025**
MUNICÍPIO	FONE/FAX	UF	INSCRIÇÃO ESTADUAL	HORA ENTR./SAÍDA
Capivari de Baixo		**SC**		

ATURA

CALCULO DO IMPOSTO

BASE DE CÁLC. DO ICMS	VALOR DO ICMS	BASE DE CÁLC. DO ICMS ST	VALOR DO ICMS ST	V. IMP. IMPORTAÇÃO	V. ICMS UF REMET.	VALOR DO FCP	VALOR DO PIS	V. TOTAL DE PRODUTOS
0,00	**0,00**	**0,00**	**0,00**		**0,00**	**0,00**	**0,00**	**5.350,00**
VALOR DO FRETE	**VALOR DO SEGURO**	**DESCONTO**	**OUTRAS DESP.**	**VALOR DO IPI**	**V. ICMS UF DEST.**	**V. APROX. DO TRIBUTO**	**VALOR DA COFINS**	**V. TOTAL DA NOTA**
0,00	**0,00**	**0,00**	**0,00**	**0,00**	**0,00**	**0.00**	**0,00**	**5.350,00**

TRANSPORTADOR/VOLUMES TRANSPORTADOS

RAZÃO SOCIAL	FRETE POR CONTA 0 - Emitente 1 - Destinatário 2 - Terceiros [9]	CÓDIGO ANTT	PLACA	UF	CNPJ/CPF

ENDEREÇO	MUNICÍPIO	UF	INSC. ESTADUAL

QUANTIDADE	ESPÉCIE	MARCA	NUMERAÇÃO	PESO BRUTO	PESO LÍQUIDO

DADOS DO PRODUTO/SERVIÇO

CÓDIGO	DESCRIÇÃO DO PRODUTO/SERVIÇO	NCM/SH	CST	CFOP	UN	QTD.	VLR. UNIT	VLR. TOTAL	BC ICMS	VLR. ICMS	VLR. IPI	ALIQ. ICMS	ALIQ. IPI
00X9CL2800596	Projetor Laser Epiqvision Ef-12	90079200	0102	6108	UN	1,000	5.350,00	5.350,00	0,00	0,00	0,00		0,00

CERTIFICO que o MATERIAL / SERVIÇO constante deste documento foi RECEBIDO / PRESTADO e aceito
Em 07/03/25
ASSINATURA
Nome: Pe. José Eduardo Bittencourt
Cargo: Presidente
Matrícula:

CALCULO DO ISSQN

INSCRIÇÃO MUNICIPAL	VALOR TOTAL DOS SERVIÇOS	BASE DE CÁLCULO DO ISSQN	VALOR DO ISSQN
	0,00	**0,00**	**0,00**

DADOS ADICIONAIS

INFORMAÇÕES COMPLEMENTARES	RESERVA AO FISCO
DOCUMENTO EMITIDO POR ME OU EPP OPTANTE PELO SIMPLES NACIONAL. NAO GERA DIREITO A CREDITO FISCAL DE ICMS, ISS E IPI.	

Centro de Apoio à Criança e Adolescente
Fls. 17
CEACA



Dados para pagamento

Linha Digitável

42297.11504 00064.897317 06423.283628 8 99990000535000

Código do pedido	Vencimento	Valor
2000010794587350	21/02/2025	5.350,00

Descrição

Projetor Laser Epiqvision Ef-12 Smart Streaming Com Android Cor Preto 110v/220v

Opções de pagamento

1. Copie a linha digitável e pague pelo seu banco ou carteira digital ou imprima este boleto e apresente-o em qualquer supermercado, lotérica ou loja autorizada.
2. Após feito, o pagamento será aprovado em 1 ou 2 horas úteis.

Se o boleto venceu e você precisa emitir um novo, por favor, entre em contato com o vendedor.

Safra 422-7

Beneficiário	Espécie	Vencimento
cadoPago.com Representações Ltda CNPJ 10.573.521/0001-91 Av. das Nações Unidas, nº [illegible] Bonfim - CEP: 06233-903	Real	21/02/2025

Nº documento	CNPJ	Nosso Número	Código do pedido	Valor documento
064232836	02.310.058/0001-67	064232836	2000010794587350	5.350,00

Pagador
Centro De Apoio A Crianca E

Autenticação mecânica

Corte na linha pontilhada

Safra 422-7 **42297.11504 00064.897317 06423.283628 8 99990000535000**

Local de pagamento
Pagável em qualquer Banco do Sistema de Compensação

Vencimento: 21/02/2025

Beneficiário
MercadoPago.com Representações Ltda CNPJ 10.573.521/0001-91 Av. das Nações Unidas, nº 3.003 Bonfim - CEP: 06233-903

Agência/Código do Beneficiário: 12400/008554440

Data do documento	Nº documento	Espécie doc.	Aceite	Data processamento
18 025	064232836	DM	N	18/02/2025

Uso do banco	Carteira	Espécie	Quantidade	Valor documento
	01	Real		5.350,00

Nosso número: 064232836

Valor documento: 5.350,00

Instruções (Texto de responsabilidade do beneficiário)

Não receber pagamento em cheque.
Boleto com vencimento no final de semana, poderá ser pago no próximo dia útil.
Se tiver algum problema com a compra, acesse https://www.mercadopago.com.br/ajuda

(-) Desconto / Abatimentos

(-) Outras deduções

(+) Mora / Multa

(+) Outros acréscimos

(=) Valor cobrado

Pagador
Centro De Apoio A Crianca E CNPJ: 02.310.058/0001-67

Beneficiário Final
MercadoPago.com Representações Ltda CNPJ: 10.573.521/0001-91

Cód. baixa

Centro de Apoio à Criança e Adolescente - CEACA - Fls. 18

Ficha de Compensação

Corte na linha pontilhada

18/02/2025 - BANCO DO BRASIL - 14:26:26
545605456 0001

COMPROVANTE DE PAGAMENTO DE TITULOS

CLIENTE: CENTRO DE APOIO A CRIANCA
AGENCIA: 5456-9 CONTA: 5.291-4

BCO SAFRA S.A.

42297115040006489731706423283628899990000535000
BENEFICIARIO:
MERCADO PAGO INST PAG LTDA
NOME FANTASIA:
MERCADO PAGO INST PAG LTDA
CNPJ: 10.573.521/0001-91
BENEFICIARIO FINAL:
MERCADOPAGO.COM REPRESENTACOES
CNPJ: 10.573.521/0001-91
PAGADOR:
CENTRO DE APOIO A CRIANCA E
CNPJ: 02.310.058/0001-67

NR. DOCUMENTO	21.802
DATA DE VENCIMENTO	21/02/2025
DATA DO PAGAMENTO	18/02/2025
VALOR DO DOCUMENTO	5.350,00
VALOR COBRADO	5.350,00

NR.AUTENTICACAO E.7E3.66A.71E.0FF.D9F

Central de Atendimento BB
4004 0001 Capitais e regioes metropolitanas
0800 729 0001 Demais localidades.
Consultas, informacoes e servicos transacionais.

SAC BB
0800 729 0722
Informacoes, reclamacoes, cancelamento de produtos e servicos.

Ouvidoria
0800 729 5678
Reclamacoes nao solucionadas nos canais habituais agencia, SAC e demais canais de atendimento.

Atendimento a Deficientes Auditivos ou de Fala
0800 729 0088
Informacoes, reclamacoes,cancelamento de cartao, outros produtos e servicos de Ouvidoria.

Centro de Apoio à Criança e Adolescente
Fls. 19
- CEACA -

Recebemos de UP Link Distribuidora LTDA. os produtos e/ou serviços constantes da Nota Fiscal Eletrônica indicada ao lado.
Destinatário: CENTRO DE APOIO A CRIANCA E AO ADOLESCENTE - RUA ISMAEL COELHO DE SOUZA, 456 - CENTRO - CAPIVARI DE BAIXO - SC.
Emissão: 18/02/2025 Valor Total: R$ 5.518,00

DATA DO RECEBIMENTO	IDENTIFICAÇÃO E ASSINATURA DO RECEBEDOR

NF-e
Nº 000.088.605
Série 001

UP Link Distribuidora LTDA.

Av. Expedicionario Jose Pedro Coelho, 1970 - Revoredo - TUBARAO - SC - CEP: 88704-761
Fone: (48)3632-8391
www.updistribuidora.com.br
financeiro@updistribuidora.com.br

DANFE
Documento Auxiliar da Nota Fiscal Eletrônica
0 - ENTRADA
1 - SAÍDA **1**
Nº 000.088.605
SÉRIE 001
FOLHA 1/1

CHAVE DE ACESSO
4225 0211 9225 8700 0102 5500 1000 0886 0510 0003 7132

Consulta de autenticidade no portal nacional da NF-e www.nfe.fazenda.gov.br/portal ou no site da Sefaz autorizadora

NATUREZA DA OPERAÇÃO	PROTOCOLO DE AUTORIZAÇÃO DE USO
Venda de Mercadoria	242250063216982 18/02/2025 17:42:49

INSCRIÇÃO ESTADUAL	INSCRIÇÃO ESTADUAL DO SUBSTITUTO TRIBUTÁRIO	CNPJ
256094071		11.922.587/0001-02

DESTINATÁRIO / REMETENTE

NOME / RAZÃO SOCIAL			CNPJ / CPF	DATA DA EMISSÃO
CENTRO DE APOIO A CRIANCA E AO ADOLESCENTE			02.310.058/0001-67	18/02/2025
ENDEREÇO	**BAIRRO / DISTRITO**		**CEP**	**DATA DA SAÍDA**
RUA ISMAEL COELHO DE SOUZA, 456	CENTRO		88745-000	18/02/2025
MUNICÍPIO	**UF**	**TELEFONE / FAX**	**INSCRIÇÃO ESTADUAL**	**HORA DA SAÍDA**
CAPIVARI DE BAIXO	SC	+55(48)3623-1255		17:42:38

CÁLCULO DO IMPOSTO

BASE DE CÁLCULO DO ICMS	VALOR DO ICMS	BASE DE CÁLCULO DO ICMS SUBST.	VALOR DO ICMS SUBST.	V.APROX. TRIBUTOS	VALOR TOTAL DOS PRODUTOS
5.518,00	662,16	0,00	0,00	2.123,88 (38,49 %)	5.518,00

VALOR DO FRETE	VALOR DO SEGURO	DESCONTO	OUTRAS DESPESAS ACESSÓRIAS	VALOR DO IPI	VALOR TOTAL DA NOTA
0,00	0,00	0,00	0,00	0,00	5.518,00

TRANSPORTADOR / VOLUMES TRANSPORTADOS

NOME / RAZÃO SOCIAL	FRETE POR CONTA	CÓDIGO ANTT	PLACA DO VEÍCULO	UF	CNPJ / CPF
CLIENTE RETIRA	0 - REMETENTE				

ENDEREÇO	MUNICÍPIO	UF	INSCRIÇÃO ESTADUAL
	TUBARAO	SC	ISENTO

QUANTIDADE	ESPÉCIE	MARCA	NUMERAÇÃO	PESO BRUTO	PESO LÍQUIDO
2				5,000	5,000

DADOS DOS PRODUTOS / SERVIÇOS

CÓDIGO PRODUTO	DESCRIÇÃO DO PRODUTO / SERVIÇO	NCM/SH	CST	CFOP	UNID.	QTDE.	VALOR UNITÁRIO	VALOR DESCONTO	VALOR TOTAL	BASE DE CÁLC. ICMS	VALOR ICMS	VALOR IPI	ALÍQ. % ICMS	ALÍQ. % IPI
185.036	IMPRESSORA EPSON ECOTANK Wi-Fi L1250 C11CJ71302 PRETO BIVOLT	84433231	200	5102	PC	1,00	1.019,00	0,00	1.019,00	1.019,00	122,28	0,00	12,00	0,00
214.059	NOTE ACER GAMER NITRO I5 13420H 8GB DDR5 512GB 15,6 RTX 2050 4GB V15 ANV15-51-50KD	84713019	400	5102	UN	1,00	4.499,00	0,00	4.499,00	4.499,00	539,88	0,00	12,00	0,00

CERTIFICO que o MATERIAL / SERVIÇO constante deste documento foi RECEBIDO / PRESTADO e aceito
Em 18/2/25
ASSINATURA
Nome: Pe. José Ernesto Buttencourt
Cargo: Presidente
Matrícula:

DADOS ADICIONAIS

INFORMAÇÕES COMPLEMENTARES
MD5: 712D118A269D64FF7AAC55B6BBE0631E Fan.:CEACA Rep: ELCIO VENDAS Ramo Atividade: Cli Final ; Ref. Orcamento/OS: 74502
Forma de Pagto: Deposito ;Observacao: VALOR DE 174,00 SERIA DO CREDITO REFERENTE AOS TONERS COBRADOS A MAIS.
Imposto retido por substituicao tributaria - Anexo 3 do RICMS/SC. Icms Retido (RICMS/SC, anexo 3)
Trib aprox R$ 1.461,72 Fed, R$ 662,16 Est, R$ 0,00 Mun
Fonte: IBPT/empresometro.com.br (SC) 1906A

RESERVADO AO FISCO

Centro de Apoio à Criança e Adolescente - CEACA - Fls. 10

SISBB - SISTEMA DE INFORMACOES BANCO DO BRASIL
19/02/2025 - AUTOATENDIMENTO - 09.05.08
5456905456 0001

Comprovante Pix

CLIENTE: CENTRO DE APOIO A CRIANCA
AGENCIA: 5456-9 CONTA: 5.291-4

==========

SOBRE A TRANSACAO

ID: E00000000202502191202517493871 21
CNPJ DO PAGADOR: 2.310.058/0001-67
VALOR: R$5.518,00
TARIFA: R$10,00
DATA: 19/02/2025 - 09:04:55

PAGO PARA: Up Link Distribuidora Ltda
CNPJ: 11.922.587/0001-02
CHAVE PIX: financeiro*updistribuidora.com.br
INSTITUICAO: 60746948 BCO BRADESCO S.A.
AGENCIA: 0382 - CONTA: 00000000000000019771
TIPO DE CONTA: Conta Corrente

Esta transação pode ser tarifada em até 0,99%, com valor máximo de R$10,00. O valor definitivo poderá ser consultado no BBDPJ.

Notificacao enviada em: 19/02/2025 - 09:04:56

==========

DOCUMENTO: 021901
AUTENTICACAO SISBB: 2.998.B19.6FC.5DA.B4B

==========

Central de Atendimento BB
4004 0001
Consultas, informacoes e servicos transacionais.

SAC BB
0800 729 0722
Informacoes, reclamacoes, cancelamento de produtos e servicos.

Ouvidoria
0800 729 5678
Reclamacoes nao solucionadas nos canais habituais agencia, SAC e Demais canais de atendimento.

Atendimento a deficientes auditivos ou fala
0800 729 0088
Informacoes, reclamacoes, cancelamento de cartao e outros produtos e servicos de Ouvidoria.

Centro de Apoio à Criança e Adolescente
Fls. 21
- CEACA -

RECEBEMOS DE ARCO-IRIS LUDICO COMERCIO DE BRINQUEDOS E LIVROS LTDA OS PRODUTOS CONSTANTES NA NOTA FISCAL INDICADA AO LADO

DATA DE RECEBIMENTO	CERTIFICAÇÃO E ASSINATURA DO RECEBEDOR	DATA: 20/02/2025 - VALOR: 2.795,10
	CENTRO DE APOIO A CRIANCA E AO ADOLESCENTE	

NF-e
Nº 000.000.229
Série 001

CASA LÚDICA
TUBARÃO

ARCO-IRIS LUDICO COMERCIO DE BRINQUEDOS E LIVROS LTDA
tubarao@casaludica.com.br
AV PEDRO ZAPELINI, 1337 - SALA 02 - Bairro: SANTO ANTONIO DE PA
CEP: 88701-501 - TUBARÃO/SC - (48) 9157-0110

DANFE

Documento Auxiliar da Nota Fiscal Eletrônica

0 - ENTRADA
1 - SAÍDA [1]

Nº 000.000.229
Série 001
Folha 1 / 1

CHAVE DE ACESSO
4225 0243 7951 7000 0112 5500 1000 0002 2919 0956 4144

Consulta de autenticidade no portal nacional da NF-e
www.nfe.fazenda.gov.br/portal ou no site da Sefaz Autorizadora

PROTOCOLO DE AUTORIZAÇÃO DE USO
242250066436203 - 20/02/2025 15:39:17

NATUREZA DE OPERAÇÃO
VENDA DE MERCADORIAS

INSCRIÇÃO ESTADUAL	INS. ESTADUAL DO SUBST. TRIBUTÁRIO	CPF/CNPJ
261346415		43.795.170/0001-12

DESTINATÁRIO / REMETENTE

NOME/RAZÃO SOCIAL		CPF/CNPJ	DATA DA EMISSÃO
CENTRO DE APOIO A CRIANCA E AO ADOLESCENTE		02.310.058/0001-67	20/02/2025
ENDEREÇO		**CEP**	**DATA DA SAÍDA/ENTRADA**
R ISMAEL COELHO DE SOUZA, 456 - Bairro: CENTRO		88745-000	20/02/2025
MUNICÍPIO	**FONE/FAX** / **UF** / **INSCRIÇÃO ESTADUAL**		**HORA DA SAÍDA**
CAPIVARI DE BAIXO	(48) 3623-1255 / SC		15:39:13

CALCULO DO IMPOSTO

BASE CÁLC. ICMS	VALOR DO ICMS	BASE CÁLC. ICMS S.T.	VALOR DO ICMS S.T.	VALOR DO FCP	V. APROX. TRIB. (IBPT)	V. TOTAL DOS PRODUTOS
0,00	0,00	0,00	0,00	0,00	458,41	2.813,70

VALOR DO FRETE	VALOR DO SEGURO	DESCONTO	OUTRAS DESPESAS	VALOR DO IPI	VALOR DO PIS	V. DA COFINS	VALOR TOTAL DA NOTA
0,00	0,00	18,60	0,00	0,00	0,00	0,00	2.795,10

TRANSP. E VOL. TRANSPORTADOS

RAZÃO SOCIAL	FRETE POR CONTA	CÓDIGO ANTT	PLACA DO VEÍCULO	UF	CPF/CNPJ
	9-Sem Ocorrência				

ENDEREÇO	MUNICÍPIO	UF	INSCRIÇÃO ESTADUAL

QUANTIDADE	ESPÉCIE	MARCA	NUMERAÇÃO	PESO BRUTO	PESO LÍQUIDO
0	PACOTES			0,000	0,000

DADOS DO(S) PRODUTO(S)

CÓDIGO	DESCRIÇÃO DOS PRODUTOS E SERVIÇOS	NCM	CST	CFOP	UND	QUANTIDADE	VALOR UNITÁRIO	VALOR TOTAL	VALOR DESCONTO	BASE CALC. ICMS	VALOR ICMS	VALOR IPI	ALIQ. ICMS	ALIQ. IPI
2159407	JOGO DE CARTAS BARALHO UNO	95030022	0102	5.102	UN	1,0000	32,90000	32,90	0,22	0,00	0,00	0,00	0,00	0,00
2159799	JOGO IQ CIRCUIT GAME	95030022	0102	5.102	UN	1,0000	114,90000	114,90	0,76	0,00	0,00	0,00	0,00	0,00
2159800	JOGO IQ BLOX	95030022	0102	5.102	UN	1,0000	117,90000	117,90	0,78	0,00	0,00	0,00	0,00	0,00
2160551	SOU NAO SOU	49019900	0102	5.102	UN	1,0000	134,90000	134,90	0,89	0,00	0,00	0,00	0,00	0,00
2159540	TORRE EQUILIBRIO CORES - 69 PEÇAS	95030022	0102	5.102	UN	1,0000	57,90000	57,90	0,38	0,00	0,00	0,00	0,00	0,00
2160543	CAIXA TÁTIL	49111090	0102	5.102	UN	1,0000	119,90000	119,90	0,79	0,00	0,00	0,00	0,00	0,00
1841125	ALF MOV DEGRAU - MDF - 130 PC	95030022	0102	5.102	UN	1,0000	215,90000	215,90	1,43	0,00	0,00	0,00	0,00	0,00
2160082	DESAFIO DAS FUNCOES	95030070	0102	5.102	UN	1,0000	133,90000	133,90	0,89	0,00	0,00	0,00	0,00	0,00
2160554	SACUDIDOS	49019900	0102	5.102	UN	1,0000	134,90000	134,90	0,89	0,00	0,00	0,00	0,00	0,00
2160552	PONTO DE VISTA	49019900	0102	5.102	UN	1,0000	112,90000	112,90	0,75	0,00	0,00	0,00	0,00	0,00
2160322	CAIXA SOCIALIZADORA (SEIN)	49111090	0102	5.102	UN	1,0000	209,90000	209,90	1,39	0,00	0,00	0,00	0,00	0,00
2159895	PUXA ESPINHO	95030022	0102	5.102	UN	1,0000	109,90000	109,90	0,73	0,00	0,00	0,00	0,00	0,00
2160375	MAGPAD DESENHO	95030039	0102	5.102	UN	1,0000	109,90000	109,90	0,73	0,00	0,00	0,00	0,00	0,00
2159787	MEMORIA NUMEROS E QUANT REF.0278	95030022	0102	5.102	UN	1,0000	39,90000	39,90	0,26	0,00	0,00	0,00	0,00	0,00
841120	MEMORIA FIGURAS E PALAVRAS - M	95069100	0102	5.102	UN	1,0000	36,90000	36,90	0,24	0,00	0,00	0,00	0,00	0,00
1825704	CAIXA VISOMOTORA - MDF / PVC	49111090	0102	5.102	UN	1,0000	254,90000	254,90	1,68	0,00	0,00	0,00	0,00	0,00
2160940	COMBINE AS FORMAS	95030022	0102	5.102	UN	1,0000	179,90000	179,90	1,19	0,00	0,00	0,00	0,00	0,00
2160941	QUATRO TS	95030022	0102	5.102	UN	1,0000	34,90000	34,90	0,23	0,00	0,00	0,00	0,00	0,00
2160942	BLOQUEIO	95030022	0102	5.102	UN	1,0000	122,90000	122,90	0,81	0,00	0,00	0,00	0,00	0,00
2160944	ABACO ABERTO	95030022	0102	5.102	UN	1,0000	58,90000	58,90	0,39	0,00	0,00	0,00	0,00	0,00
1958117	JOGO ABRE E FECHA REF. 046	95030022	0102	5.102	UN	1,0000	149,90000	149,90	0,99	0,00	0,00	0,00	0,00	0,00
1825530	ALF SILABICO 150 PECAS - MDF -	95030022	0102	5.102	UN	1,0000	79,90000	79,90	0,53	0,00	0,00	0,00	0,00	0,00
2161310	DCO 55 DESAFIO DAS CORES	95030060	0102	5.102	UN	1,0000	249,90000	249,90	1,65	0,00	0,00	0,00	0,00	0,00

CERTIFICO que o MATERIAL / SERVIÇO constante deste documento foi RECEBIDO / PRESTADO e aceito
Em 20/02/25
ASSINATURA
Nome: Pe. José Eduardo Buttenco
Cargo: Presidente
Matrícula:

DADOS ADICIONAIS

INFORMAÇÕES COMPLEMENTARES

I - 'DOCUMENTO EMITIDO POR OPTANTE PELO SIMPLES NACIONAL'
II - 'NÃO GERA DIREITO A CRÉDITO FISCAL DE ICMS, DE ISS E DE IPI' TRIB. APROX. FEDERAL: R$ 220,99 ESTADUAL: R$ 228,42 FONTE: IBPT/75B7F2 MEIOS DE PAGAMENTO: PIX AILOS R$ 2.795,10

RESERVADO AO FISCO

Centro de Apoio à Criança e Adolescente
Fls. 22

Recebemos de MICHELS MOVEIS PARA ESCRITORIO LTDA ME os produtos e/ou serviços constantes da Nota Fiscal Eletrônica indicada ao lado.
Destinatário: CEACA - ISMAEL COELHO DE SOUZA, 456 - CENTRO - CAPIVARI DE BAIXO - SC.
Emissão: 21/02/2025 Valor Total: R$ 2.640,00

DATA DO RECEBIMENTO	IDENTIFICAÇÃO E ASSINATURA DO RECEBEDOR

NF-e
Nº 000.003.982
Série 001

MICHELS MOVEIS PARA ESCRITORIO LTDA ME

Rua Lucas Fermiano Sampaio, 49 - Comasa
(COHAB) - TUBARAO - SC - CEP: 88705-409
Fone: (48)3622-4390
michelsmoveis@gmail.com

DANFE
Documento Auxiliar da Nota Fiscal Eletrônica

0 - ENTRADA
1 - SAÍDA **1**

Nº 000.003.982
SÉRIE 001
FOLHA 1/1

CHAVE DE ACESSO
4225 0215 8263 5400 0167 5500 1000 0039 8210 0000 2263

Consulta de autenticidade no portal nacional da NF-e www.nfe.fazenda.gov.br/portal ou no site da Sefaz autorizadora

NATUREZA DA OPERAÇÃO	PROTOCOLO DE AUTORIZAÇÃO DE USO
Venda de mercadoria adquirida ou recebida de terceiros	**242250068130736 21/02/2025 15:22:19**

INSCRIÇÃO ESTADUAL	INSCRIÇÃO ESTADUAL DO SUBSTITUTO TRIBUTÁRIO	CNPJ
256763593		15.826.354/0001-67

DESTINATÁRIO / REMETENTE

NOME / RAZÃO SOCIAL			CNPJ / CPF	DATA DA EMISSÃO
CEACA			02.310.058/0001-67	21/02/2025
ENDEREÇO		**BAIRRO / DISTRITO**	**CEP**	**DATA DA SAÍDA**
ISMAEL COELHO DE SOUZA, 456		CENTRO	88745-000	21/02/2025
MUNICÍPIO	**UF**	**TELEFONE / FAX**	**INSCRIÇÃO ESTADUAL**	**HORA DA SAÍDA**
CAPIVARI DE BAIXO	SC	(48)9966-1245		15:21:56

CÁLCULO DO IMPOSTO

BASE DE CÁLCULO DO ICMS	VALOR DO ICMS	BASE DE CÁLCULO DO ICMS SUBST.	VALOR DO ICMS SUBST.	V.APROX. TRIBUTOS	VALOR TOTAL DOS PRODUTOS
0,00	0,00	0,00	0,00	502,60 (18,21 %)	2.760,00
VALOR DO FRETE	**VALOR DO SEGURO**	**DESCONTO**	**OUTRAS DESPESAS ACESSÓRIAS**	**VALOR DO IPI**	**VALOR TOTAL DA NOTA**
0,00	0,00	120,00	0,00	0,00	2.640,00

TRANSPORTADOR / VOLUMES TRANSPORTADOS

NOME / RAZÃO SOCIAL	FRETE POR CONTA	CÓDIGO ANTT	PLACA DO VEÍCULO	UF	CNPJ / CPF
O Mesmo	0 - REMETENTE				
ENDEREÇO	**MUNICÍPIO**			**UF**	**INSCRIÇÃO ESTADUAL**
	TUBARAO			SC	ISENTO
QUANTIDADE	**ESPÉCIE**	**MARCA**	**NUMERAÇÃO**	**PESO BRUTO**	**PESO LÍQUIDO**
12					

DADOS DOS PRODUTOS / SERVIÇOS

CÓDIGO PRODUTO	DESCRIÇÃO DO PRODUTO / SERVIÇO	NCM/SH	CSOSN / CST	CFOP	UNID.	QTDE.	VALOR UNITÁRIO	VALOR DESCONTO	VALOR TOTAL	BASE DE CÁLC. ICMS	VALOR ICMS	VALOR IPI	ALÍQ. % ICMS	ALÍQ. % IPI
4620001	CADEIRA NIALA DESMONTADA PRETO 13 PRETO	94017900	0102	5102	UN	12,00	230,00	120,00	2.760,00	0,00	0,00	0,00	0,00	0,00

CERTIFICO que o MATERIAL / SERVIÇO constante deste documento foi RECEBIDO / PRESTADO e aceito
Em 21/02/25
ASSINATURA
Nome: Pe. José Eduardo Bittencourt
Cargo: Presidente
Matrícula:

DADOS ADICIONAIS

INFORMAÇÕES COMPLEMENTARES	RESERVADO AO FISCO
MD5: B854BA254C68DAA1253D0FFB55046A1B Fan.:CEACA Rep: TALITA Ramo Atividade: GERAL ; Forma de Pagto: Deposito ;DOCUMENTO EMITIDO POR ME EPP OPTANTE PELO SIMPLES NACIONAL NAO GERA DIREITO A CREDITO FISCAL DE IPI E ICMS. NOS TERMOS DO ART. 23 LC 123.;Observacao: PAGAMENTO VIA PIX Trib aprox R$ 502,60 Fed, R$ 0,00 Est, R$ 0,00 Mun Fonte: IBPT/empresometro.com.br (SC) 1906AA	Centro de Apoio à Criança e Adolescente - CEACA - Fls. 79

DATA E HORA DA IMPRESSÃO: 21/02/2025 15:22:23

SISBB - SISTEMA DE INFORMACOES BANCO DO BRASIL
24/02/2025 - AUTOATENDIMENTO - 08.06.56
5456905456 0001

Comprovante Pix

CLIENTE: CENTRO DE APOIO A CRIANCA
AGENCIA: 5456-9 CONTA: 5.291-4

==========

SOBRE A TRANSACAO

ID: E00000000202502241105166910823823
CNPJ DO PAGADOR: 2.310.058/0001-67
VALOR: R$2.640,00
TARIFA: R$10,00
DATA: 24/02/2025 - 08:06:24

PAGO PARA: Michels Moveis Para Escritorio Ltda
CNPJ: 15.826.354/0001-67
CHAVE PIX: 15826354000167
INSTITUICAO: 86829827 CCLA DO VALE
AGENCIA: 3078 - CONTA: 00000000000000099570
TIPO DE CONTA: Conta Corrente

Esta transação pode ser tarifada em até 0,99%, com valor máximo de R$10,00. O valor definitivo poderá ser consultado no BBDPJ.

Notificacao enviada em: 24/02/2025 - 08:06:25

==========

DOCUMENTO: 022401
AUTENTICACAO SISBB: 9.4BE.4E0.AF5.E29.03B

==========

Central de Atendimento BB
4004 0001
Consultas, informacoes e servicos transacionais.

SAC BB
0800 729 0722
Informacoes, reclamacoes, cancelamento de produtos e servicos.

Ouvidoria
0800 729 5678
Reclamacoes nao solucionadas nos canais habituais agencia, SAC e Demais canais de atendimento.

Atendimento a deficientes auditivos ou fala
0800 729 0088
Informacoes, reclamacoes, cancelamento de cartao e outros produtos e servicos de Ouvidoria.

Centro de Apoio à Criança e Adolescente
Fls. 25
CEACA

RECEBEMOS DE COMERCIAL TEXTIL STORE ECOMMERCE UNIPESSOAL LTDA OS PRODUTOS CONSTANTES DA NOTA FISCAL INDICADA AO LADO

DATA DE RECEBIMENTO	IDENTIFICACAO E ASSINATURA DO RECEBEDOR

NF-e
Nº 000.417.341
SÉRIE 002

COMERCIAL TEXTIL STORE ECOMMERCE

Rua Pernambuco, 1247, Nao consta - SANTA RITA, Borda da Mata, MG - CEP: 37564000 Fone: 0035991493784

DANFE

Documento Auxiliar da Nota Fiscal Eletrônica

0: Entrada
1: Saída [1]

Nº 000.417.341
SÉRIE:002
Folha 1 d 1

CHAVE DE ACESSO
3125 0334 1635 7400 0100 5500 2000 4173 4112 1927 7347

Consulta de autenticidade no portal nacional da NF-e www.nfe.fazenda.gov.br/portal ou no site da Sefaz Autorizadora

NATUREZA DA OPERAÇÃO	PROTOCOLO DE AUTORIZAÇÃO DE USO
Venda de mercadoria para consumidor final	131256507532 03/03/2025 07:22:26

INSCRIÇÃO ESTADUAL	INSC. ESTADUAL DO SUBST. TRIBUTÁRIO	CNPJ
0034889550038		34.163.574/0001-00

DESTINATÁRIO / REMETENTE

NOME/RAZÃO SOCIAL			C.N.P.J / C.P.F.	DATA DA EMISSÃO
Centro de Apoio a Crianca e ao Adolescente			056.172.389-30	03/03/2025
ENDEREÇO	**BAIRRO/DISTRITO**	**CEP**		**DATA DA ENTRADA / SAÍDA**
Ismael Coelho De Souza, 456 - Lado Colegio Otto	Capivari de Baixo	88745000		03/03/2025
MUNICÍPIO	**FONE/FAX**	**UF**	**INSCRIÇÃO ESTADUAL**	**HORA DE SAÍDA**
Capivari de Baixo	0048991091255	SC		07:22:24

FATURA/DUPLICATA

CÁLCULO DO IMPOSTO

BASE DE CÁLCULO DO ICMS	VALOR DO ICMS	BASE DE CÁLCULO DO ICMS SUBSTITUIÇÃO	VALOR DO ICMS SUBSTITUIÇÃO	VALOR TOTAL DOS PRODUTOS
369,00	44,28	0,00	0,00	369,00

VALOR DO FRETE	VALOR DO SEGURO	DESCONTO	OUTRAS DESPESAS ACESSÓRIAS	VALOR DO IPI	VALOR TOTAL DA NOTA
0,00	0,00	0,00	0,00	0,00	369,00

TRANSPORTADOR/VOLUME

RAZÃO SOCIAL	FRETE POR CONTA	CODIGO ANTT	PLACA DO VEÍCULO	UF	CNPJ/CPF
Ebazar.com.br LTDA.	2 - Terceiros				03.007.331/0001-41

ENDEREÇO	MUNICÍPIO	UF	INSCRIÇÃO ESTADUAL
Av. das Nacoes Unidas 3003	Osasco	SP	120079527111

QUANTIDADE	ESPÉCIE	MARCA	NUMERAÇÃO	PESO BRUTO	PESO LÍQUIDO
				4,000	4,000

INFORMAÇÕES DO LOCAL DE ENTREGA / RETIRADA

NOME/RAZÃO SOCIAL	C.N.P.J / C.P.F.	INSCRIÇÃO ESTADUAL

ENDEREÇO	BAIRRO/DISTRITO	CEP

MUNICÍPIO	UF	FONE/FAX

DADOS DO PRODUTO / SERVIÇOS

CÓDIGO PRODUTO	DESCRIÇAO DOS PRODUTOS / SERVIÇOS	NCM/SH	CST	CFOP	UNID.	QTD.	VLR UNIT.	VALOR TOTAL	B. CALC. ICMS	VALOR ICMS	VALOR IPI	ALÍQUOTAS ICMS	ALÍQUOTAS IPI
MLB4644757178_182628808	TRILHO DE SALA ANTIDERRAPANTE CAIRO 200 X 300 COR - CINZA	63029100	000	6108	UN	1	369,00	369,00	369,00	44,28	0,00	12,00	0,00

CERTIFICO que o MATERIAL / SERVIÇO constante deste documento foi RECEBIDO / PRESTADO e aceito
Em 03/03/25
ASSINATURA
Nome: Pe. José Ernesto Bittencourt
Cargo: Presidente
Matrícula:

CÁLCULO DO ISSQN

INSCRIÇÃO MUNICIPAL	VALOR TOTAL DOS SERVIÇOS	BASE DE CÁLCULO DO ISSQN	VALOR DO ISSQN

DADOS ADICIONAIS

Valor aproximado dos tributos (IBPT) R$116,05. Valores totais do ICMS Interestadual: DIFAL da UF destino R$18,45 + FCP R$0,00; DIFAL da UF Origem R$0,00. PTA-RE 45.000022672-76 Matriz. Operacao contratada no ambito do comercio eletronico ou do telemarketing. Mercadoria destinada a uso e consumo, vedado o aproveitamento do credito nos termos do inciso III do art. 70 do RICMS.

RESERVADO AO FISCO

Centro de Apoio à Criança e Adolescente - CEACA - Fls. 76

Dados para pagamento

Linha Digitável

42297.11504 00064.897317 06480.160024 1 10110000036900

Código do pedido

2000010890347514

Vencimento

05/03/2025

Valor

369,00

Descrição

Tapete Sala Antiderrapante 200x300 Artesanal Liso Cairo Tv Comprimento 300 Cm Cor Cinza Largura...

Opções de pagamento

1. Copie a linha digitável e pague pelo seu banco ou carteira digital ou imprima este boleto e apresente-o em qualquer supermercado, lotérica ou loja autorizada.
2. Após feito, o pagamento será aprovado em 1 ou 2 horas úteis.

Se o boleto venceu e você precisa emitir um novo, por favor, entre em contato com o vendedor.

Safra 422-7

Beneficiário
MercadoPago.com Representações Ltda CNPJ 10.573.521/0001-91 Av. das Nações Unidas, nº 3.003 Bonfim - CEP: 06233-903

Espécie	Vencimento
Real	05/03/2025

Nº documento	CNPJ	Nosso Número	Código do pedido	Valor documento
064801600	02.310.058/0001-67	064801600	2000010890347514	369,00

Pagador
Centro De Apoio A Crianca E

Autenticação mecânica

Corte na linha pontilhada

Safra 422-7

42297.11504 00064.897317 06480.160024 1 10110000036900

Local de pagamento
Pagável em qualquer Banco do Sistema de Compensação

Vencimento
05/03/2025

Beneficiário
MercadoPago.com Representações Ltda CNPJ 10.573.521/0001-91 Av. das Nações Unidas, nº 3.003 Bonfim - CEP: 06233-903

Agência/Código do Beneficiário
12400/008554440

Data documento	Nº documento	Espécie doc.	Aceite	Data processamento
28/02/25	064801600	DM	N	28/02/2025

Uso do banco	Carteira	Espécie	Quantidade	Valor documento
	01	Real		369,00

Nosso número
064801600

Valor documento
369,00

Instruções (Texto de responsabilidade do beneficiário)

Não receber pagamento em cheque.
Boleto com vencimento no final de semana, poderá ser pago no próximo dia útil.
Se tiver algum problema com a compra, acesse https://www.mercadopago.com.br/ajuda

(-) Desconto / Abatimentos

(-) Outras deduções

(+) Mora / Multa

(+) Outros acréscimos

(=) Valor cobrado

Centro de Apoio à Criança e Adolescente Fls. 27 CEACA

Pagador
Centro De Apoio A Crianca E CNPJ: 02.310.058/0001-67

Beneficiário Final
MercadoPago.com Representações Ltda CNPJ: 10.573.521/0001-91

Cód. baixa

Ficha de Compensação

Corte na linha pontilhada

28/02/2025 - BANCO DO BRASIL - 15:20:54
545605456 0001

COMPROVANTE DE PAGAMENTO DE TITULOS

CLIENTE: CENTRO DE APOIO A CRIANCA
AGENCIA: 5456-9 CONTA: 5.291-4

==========

BCO SAFRA S.A.

42297115040006489731706480160024110110000036900

BENEFICIARIO:
MERCADO PAGO INST PAG LTDA
NOME FANTASIA:
MERCADO PAGO INST PAG LTDA
CNPJ: 10.573.521/0001-91
BENEFICIARIO FINAL:
MERCADOPAGO.COM REPRESENTACOES
CNPJ: 10.573.521/0001-91
PAGADOR:
CENTRO DE APOIO A CRIANCA E
CNPJ: 02.310.058/0001-67

NR. DOCUMENTO	22.802
DATA DE VENCIMENTO	05/03/2025
DATA DO PAGAMENTO	28/02/2025
VALOR DO DOCUMENTO	369,00
VALOR COBRADO	369,00

==========

NR.AUTENTICACAO 2.4ED.E20.A8B.CB2.468

==========

Central de Atendimento BB
4004 0001 Capitais e regioes metropolitanas
0800 729 0001 Demais localidades.
Consultas, informacoes e servicos transacionais.

SAC BB
0800 729 0722
Informacoes, reclamacoes, cancelamento de produtos e servicos.

Ouvidoria
0800 729 5678
Reclamacoes nao solucionadas nos canais habituais agencia, SAC e demais canais de atendimento.

Atendimento a Deficientes Auditivos ou de Fala
0800 729 0088
Informacoes, reclamacoes,cancelamento de cartao, outros produtos e servicos de Ouvidoria.

Centro de Apoio à Criança e Adolescente
Fls. 18
CEACA

RECEBEMOS DE VIIVATEX COMERCIO, IMPORTACAO E EXPORTACAO DE PRODUTOS PARA OS PRODUTOS CONSTANTES DA NOTA FISCAL INDICADA AO LADO		NF-e Nº 000.243.466 SÉRIE 002
DATA DE RECEBIMENTO	IDENTIFICACAO E ASSINATURA DO RECEBEDOR	

VIIVATEX COMERCIO, IMPORTACAO E

Rua Major Paladino, 55, Nao consta - Vila Ribeiro de Barros, Sao Paulo, SP - CEP: 05307000 Fone: 1148830083

DANFE

Documento Auxiliar da Nota Fiscal Eletrônica

0: Entrada
1: Saída [1]

Nº 000.243.466
SÉRIE:002
Folha 1 d 1

CHAVE DE ACESSO
3525 0317 9136 7900 0102 5500 2000 2434 6615 0063 0914

Consulta de autenticidade no portal nacional da NF-e www.nfe.fazenda.gov.br/portal ou no site da Sefaz Autorizadora

NATUREZA DA OPERAÇÃO	PROTOCOLO DE AUTORIZAÇÃO DE USO
Venda de mercadoria para consumidor final	135250587830 05/03/2025 16:43:33

INSCRIÇÃO ESTADUAL	INSC. ESTADUAL DO SUBST. TRIBUTÁRIO	CNPJ
142280420119		17.913.679/0001-02

DESTINATÁRIO / REMETENTE

NOME/RAZÃO SOCIAL			C.N.P.J / C.P.F.	DATA DA EMISSÃO
Centro de Apoio a Crianca e ao Adolescente			056.172.389-30	05/03/2025
ENDEREÇO	**BAIRRO/DISTRITO**	**CEP**		**DATA DA ENTRADA / SAÍDA**
Ismael Coelho De Souza, 456 - Lado Colegio Otto	Capivari de Baixo	88745000		05/03/2025
MUNICÍPIO	**FONE/FAX**	**UF**	**INSCRIÇÃO ESTADUAL**	**HORA DE SAÍDA**
Capivari de Baixo	0048991091255	SC		16:43:31

FATURA/DUPLICATA

CÁLCULO DO IMPOSTO

BASE DE CÁLCULO DO ICMS	VALOR DO ICMS	BASE DE CÁLCULO DO ICMS SUBSTITUIÇÃO	VALOR DO ICMS SUBSTITUIÇÃO	VALOR TOTAL DOS PRODUTOS
0,00	0,00	0,00	0,00	405,70

VALOR DO FRETE	VALOR DO SEGURO	DESCONTO	OUTRAS DESPESAS ACESSÓRIAS	VALOR DO IPI	VALOR TOTAL DA NOTA
0,00	0,00	0,00	0,00	0,00	405,70

TRANSPORTADOR/VOLUME

RAZÃO SOCIAL	FRETE POR CONTA	CODIGO ANTT	PLACA DO VEÍCULO	UF	CNPJ/CPF
Ebazar.com.br LTDA.	2 - Terceiros				03.007.331/0001-41

ENDEREÇO	MUNICÍPIO	UF	INSCRIÇÃO ESTADUAL
Av. das Nacoes Unidas 3003	Osasco	SP	120079527111

QUANTIDADE	ESPÉCIE	MARCA	NUMERAÇÃO	PESO BRUTO	PESO LÍQUIDO
				4,000	4,000

INFORMAÇÕES DO LOCAL DE ENTREGA / RETIRADA

NOME/RAZÃO SOCIAL	C.N.P.J / C.P.F.	INSCRIÇÃO ESTADUAL

ENDEREÇO	BAIRRO/DISTRITO	CEP

MUNICÍPIO	UF	FONE/FAX

DADOS DO PRODUTO / SERVIÇOS

CÓDIGO PRODUTO	DESCRIÇÃO DOS PRODUTOS / SERVIÇOS	NCM/SH	CSOSN	CFOP	UNID.	QTD.	VLR UNIT.	VALOR TOTAL	B. CALC. ICMS	VALOR ICMS	VALOR IPI	ALÍQUOTAS ICMS	ALÍQUOTAS IPI
STV_SV03_Redondo	Tapete Para Sala 2,00x 2,00 Mts Redondo Antiderrapante Sisal	56031240	0102	6108	UNID	1	405,70	405,70	0,00	0,00	0,00	0,00	0,00

CERTIFICO que o MATERIAL/SERVIÇO constante deste documento foi RECEBIDO/PRESTADO e aceito
Em 05/03/25
ASSINATURA
Nome: Pe. José Eduardo Bittencourt
Cargo: Presidente
Matrícula:

CÁLCULO DO ISSQN

INSCRIÇÃO MUNICIPAL	VALOR TOTAL DOS SERVIÇOS	BASE DE CÁLCULO	VALOR DO ISSQN

DADOS ADICIONAIS

Valor aproximado dos tributos (IBPT) R$127,59.
Emitido por ME/EPP optante do Simples Nacional.

RESERVADO AO FISCO

Centro de Apoio a Criança e Adolescente - CEACA - Fls. 29

ViiVaTex

Dados para pagamento

Linha Digitável

42297.11504 00064.897317 06480.147625 7 10110000040570

Código do pedido	Vencimento	Valor
2000010890346566	05/03/2025	405,70

Descrição

Tapete Para Sala Sisal Redondo Cinza E Preto 2,00x2,00 Sv03

Opções de pagamento

1. Copie a linha digitável e pague pelo seu banco ou carteira digital ou imprima este boleto e apresente-o em qualquer supermercado, lotérica ou loja autorizada.
2. Após feito, o pagamento será aprovado em 1 ou 2 horas úteis.

Se o boleto venceu e você precisa emitir um novo, por favor, entre em contato com o vendedor.

Safra 422-7

Beneficiário	Espécie	Vencimento
MercadoPago.com Representações Ltda CNPJ 10.573.521/0001-91 Av. das Nações Unidas, nº 3. Bonfim - CEP: 06233-903	Real	05/03/2025

Nº documento	CNPJ	Nosso Número	Código do pedido	Valor documento
064801476	02.310.058/0001-67	064801476	2000010890346566	405,70

Pagador
Centro De Apoio A Crianca E

Autenticação mecânica

Corte na linha pontilhada

Safra 422-7 **42297.11504 00064.897317 06480.147625 7 10110000040570**

Local de pagamento
Pagável em qualquer Banco do Sistema de Compensação

Vencimento: 05/03/2025

Beneficiário
MercadoPago.com Representações Ltda CNPJ 10.573.521/0001-91 Av. das Nações Unidas, nº 3.003 Bonfim - CEP: 06233-903

Agência/Código do Beneficiário: 12400/008554440

Data documento	Nº documento	Espécie doc.	Aceite	Data processamento
28/02/2025	064801476	DM	N	28/02/2025

Uso do banco	Carteira	Espécie	Quantidade	Valor documento
	01	Real		405,70

Nosso número: 064801476

Valor documento: 405,70

Instruções (Texto de responsabilidade do beneficiário)

Não receber pagamento em cheque.
Boleto com vencimento no final de semana, poderá ser pago no próximo dia útil.
Se tiver algum problema com a compra, acesse https://www.mercadopago.com.br/ajuda

(-) Desconto / Abatimentos

(-) Outras deduções

(+) Mora / Multa

(+) Outros acréscimos

(=) Valor cobrado

Pagador
Centro De Apoio A Crianca E CNPJ: 02.310.058/0001-67

Beneficiário Final
MercadoPago.com Representações Ltda CNPJ: 10.573.521/0001-91

Cód. baixa

Centro de Apoio à Criança e Adolescente - CEACA - Fls. 30

Ficha de Compensação

Corte na linha pontilhada

28/02/2025 - BANCO DO BRASIL - 15:20:38
545605456 0001

COMPROVANTE DE PAGAMENTO DE TITULOS

CLIENTE: CENTRO DE APOIO A CRIANCA
AGENCIA: 5456-9 CONTA: 5.291-4

==========

BCO SAFRA S.A.

42297115040006489731706480147625710110000040570
BENEFICIARIO:
MERCADO PAGO INST PAG LTDA
NOME FANTASIA:
MERCADO PAGO INST PAG LTDA
CNPJ: 10.573.521/0001-91
BENEFICIARIO FINAL:
MERCADOPAGO.COM REPRESENTACOES
CNPJ: 10.573.521/0001-91
PAGADOR:
CENTRO DE APOIO A CRIANCA E
CNPJ: 02.310.058/0001-67

NR. DOCUMENTO	22.803
DATA DE VENCIMENTO	05/03/2025
DATA DO PAGAMENTO	28/02/2025
VALOR DO DOCUMENTO	405,70
VALOR COBRADO	405,70

==========

NR.AUTENTICACAO 4.910.14D.F72.2C0.5F5

==========

Central de Atendimento BB
4004 0001 Capitais e regioes metropolitanas
0800 729 0001 Demais localidades.
Consultas, informacoes e servicos transacionais.

SAC BB
0800 729 0722
Informacoes, reclamacoes, cancelamento de produtos e servicos.

Ouvidoria
0800 729 5678
Reclamacoes nao solucionadas nos canais habituais agencia, SAC e demais canais de atendimento.

Atendimento a Deficientes Auditivos ou de Fala
0800 729 0088
Informacoes, reclamacoes,cancelamento de cartao, outros produtos e servicos de Ouvidoria.

Centro de Apoio à Criança e Adolescente
Fls. 31
- CEACA -

BB RENDE FÁCIL

Dados do Cliente

Agência 5456-9	**Conta** 5291-4
Cliente CENTRO DE APOIO A CRIANCA E AO ADOLESCENTE	**CNPJ** 2310058000167

Resumo do mês - Março/2025

Saldo bruto em **28/02/2025**	R$ 18.519,38
Aplicações no mês:	R$ 4.612,37
Resgates líquidos no mês:	R$ 4.322,50
IR [illegible]e resgates no mês:	R$ 0,00
IOF sobre resgates no mês:	R$ 0,00
Rendimentos no mês:	R$ 33,22
Saldo bruto em **31/03/2025**:	R$ 18.842,47

Histórico de movimentação

Data	Histórico	Capital	Rendimento*	IR	IOF	Valor Líquido
28/02/2025	Saldo Anterior	R$ 18.421,22	R$ 98,16	R$ 0,00	R$ 0,00	R$ 0,00
10/03/2025	Aplicação	R$ 4.612,37	R$ 0,00	R$ 0,00	R$ 0,00	R$ 4.612,37
12/03/2025	Resgate	R$ 4.297,06	R$ 25,44	R$ 0,00	R$ 0,00	R$ 4.322,50
31/03/2025	Saldo Final	R$ 18.736,53	R$ 105,94	R$ 0,00	R$ 0,00	R$ 0,00

Rendimento desde o início da aplicação, referente ao capital resgatado.

Impresso em 01/04/2025 às 09:00

aqui começa o juros

Centro de Apoio à Criança e Adolescente - CEACA - Fls. 32

☐ Visualizar Pix agrupados

EMPRESA

Consultas - Extrato de conta corrente

G333010855320136014
01/04/2025 09:02:11

Cliente - Conta atual

Agência	5456-9
Conta corrente	5291-4 CENTRO DE APOIO A CRIANCA
Período do extrato	03 / 2025

Lançamentos

Dt. balancete	Dt. movimento	Ag. origem	Lote	Histórico	Documento	Valor R$	Saldo
28/02/2025		0000	00000	000 Saldo Anterior			0,00 C
10/03/2025		5456	99015	870 Transferência recebida	555.456.000.051.634	4.741,27 C	
				10/03 12:26 CEACA			
10/03/2025		0000	13113	435 Tarifa Pacote de Serviços	870.691.201.091.808	128,90 D	
				Cobrança referente 10/03/2025			
10/03/2025		0000	00000	351 BB Rende Fácil	9.903	4.612,37 D	0,00 C
				Rende Facil			
12/03/2025		0000	13105	144 Pix - Enviado	31.201	4.312,50 D	
				12/03 08:37 DESIGN E MOBILIA			
12/03/2025		0000	13113	258 Tarifa Pix Enviado	890.711.200.172.544	10,00 D	
				Tar. agrupadas - ocorrencia 12/03/2025			
12/03/2025		0000	00000	798 BB Rende Fácil	9.903	4.322,50 C	0,00 C
				Rende Facil			
31/03/2025		0000	00000	999 S A L D O			0,00 C

***** A CONTA NAO FOI MOVIMENTADA *****

OBSERVAÇÕES:

Transação efetuada com sucesso por: JD532836 PATRICIA ANASTACIO DE BITTENCOURT S.

Deposito entidade 10/03/25 p/ complemento dos gastos do mesmo anterior.

Centro de Apoio à Criança e Adolescente
Fls. 33
CEACA

NFSe Nota Fiscal de Serviço eletrônica

DANFSe v1.0
Documento Auxiliar da NFS-e

Chave de Acesso da NFS-e
42187072251455241000166000000000001525030325984006

Número da NFS-e	Competência da NFS-e	Data e Hora da emissão da NFS-e
15	11/12/2024	10/03/2025 13:56:45
Número da DPS	**Série da DPS**	**Data e Hora da emissão da DPS**
15	900	10/03/2025 13:56:45

A autenticidade desta NFS-e pode ser verificada pela leitura deste código QR ou pela consulta da chave de acesso no portal nacional da NFS-e

EMITENTE DA NFS-e	CNPJ / CPF / NIF	Inscrição Municipal	Telefone
Prestador do Serviço	51.455.241/0001-66	-	(48) 99930-0182
Nome / Nome Empresarial		**E-mail**	
51.455.241 LUCIANO FERMINO FIDELIS		designemobilia@gmail.com	
Endereço		**Município**	**CEP**
DAS BROMELIAS, 426, SAO MARTINHO		Tubarão - SC	88708-857
Simples Nacional na Data de Competência		**Regime de Apuração Tributária pelo SN**	
Optante - Microempreendedor Individual (MEI)		-	

TOMADOR DO SERVIÇO NÃO IDENTIFICADO NA NFS-e

INTERMEDIÁRIO DO SERVIÇO NÃO IDENTIFICADO NA NFS-e

SERVIÇO PRESTADO

Código de Tributação Nacional	Código de Tributação Municipal	Local da Prestação	País da Prestação
14.13.02 - Serralheria.	-	Capivari de Baixo - SC	-

Descrição do Serviço
ESPAÇO ESTIMULAR: Armário medindo 2,00m x 2,10m com portas e espaço aberto para prateleira. R$: 1.925,00 - Armário medindo 2,00m x 2,10m com portas e gavetas com chaves R$: 1.925,00 - 1 mesas medindo 1,60m x 0,90m e altura de 0,80m R$: 925,00. PAGAMENTO 2X DE R$: 4.312,50 - 50% NA ENTRADA R$: 4.312,50 E 50% NA ENTREGA R$: 4.312,50.

TRIBUTAÇÃO MUNICIPAL

Tributação do ISSQN	País Resultado da Prestação do Serviço	Município de Incidência do ISSQN	Regime Especial de Tributação
Operação Tributável	-	Tubarão - SC	Nenhum
Tipo de Imunidade	**Suspensão da Exigibilidade do ISSQN**	**Número Processo Suspensão**	**Benefício Municipal**
-	Não	-	-
Valor do Serviço	**Desconto Incondicionado**	**Total Deduções/Reduções**	**Cálculo do BM**
R$ 4.312,50	-	-	-
BC ISSQN	**Alíquota Aplicada**	**Retenção do ISSQN**	**ISSQN Apurado**
-	-	Não Retido	-

TRIBUTAÇÃO FEDERAL

IRRF	CP	CSLL	
-	-	-	
PIS	**COFINS**	**Retenção do PIS/COFINS**	**TOTAL TRIBUTAÇÃO FEDERAL**
-	-	-	-

VALOR TOTAL DA NFS-E

Valor do Serviço	Desconto Condicionado	Desconto Incondicionado	ISSQN Retido
R$ 4.312,50	R$	R$	-
IRRF, CP,CSLL - Retidos	**PIS/COFINS Retidos**		**Valor Líquido da NFS-e**
R$ 0,00	-		**R$ 4.312,50**

TOTAIS APROXIMADOS DOS TRIBUTOS

Federais	Estaduais	Municipais
-	-	-

INFORMAÇÕES COMPLEMENTARES

CERTIFICO que o MATERIAL/SERVIÇO constante deste documento foi RECEBIDO/PRESTADO e aceito
Em 12/03/25
ASSINATURA
Nome: Pe. José Eduardo Bittencourt
Cargo: Presidente
Matrícula:

Centro de Apoio à Criança e Adolescente - CEACA - Fls. 34

Emitir comprovantes (versão antiga)

SISBB - SISTEMA DE INFORMACOES BANCO DO BRASIL
12/03/2025 - AUTOATENDIMENTO - 08.38.03
5456905456 0001

Comprovante Pix

CLIENTE: CENTRO DE APOIO A CRIANCA
AGENCIA: 5456-9 CONTA: 5.291-4

==========

SOBRE A TRANSACAO

ID: E00000000202503121136418970109 69
CNPJ DO PAGADOR: 2.310.058/0001-67
VALOR: R$4.312,50
TARIFA: R$10,00
DATA: 12/03/2025 - 08:37:40

PAGO PARA: Design e Mobilia
CNPJ: 51.455.241/0001-66
CHAVE PIX: 51455241000166
INSTITUICAO: 18236120 NU PAGAMENTOS - IP
AGENCIA: 0001 - CONTA: 00000000001659249731
TIPO DE CONTA: Conta Pagamento

Esta transação pode ser tarifada em até 0,99%, com valor máximo de R$10,00. O valor definitivo poderá ser consultado no BBDPJ.

Notificacao enviada em: 12/03/2025 - 08:37:41

==========

DOCUMENTO: 031201
AUTENTICACAO SISBB: 2.9E6.FEB.F32.7F7.BB8

==========

Central de Atendimento BB
4004 0001
Consultas, informacoes e servicos transacionais.

SAC BB
0800 729 0722
Informacoes, reclamacoes, cancelamento de produtos e servicos.

Ouvidoria
0800 729 5678
Reclamacoes nao solucionadas nos canais habituais agencia, SAC e Demais canais de atendimento.

Atendimento a deficientes auditivos ou fala
0800 729 0088
Informacoes, reclamacoes, cancelamento de cartao e outros produtos e servicos de Ouvidoria.

Transação efetuada com sucesso por: JD532836 PATRICIA ANASTACIO DE BITTENCOURT S.

Centro de Apoio à Criança e Adolescente - CEACA - Fls. 35

BB RENDE FÁCIL

Dados do Cliente

Agência 5456-9	**Conta** 5291-4
Cliente CENTRO DE APOIO A CRIANCA E AO ADOLESCENTE	**CNPJ** 2310058000167

Resumo do mês - Abril/2025

Saldo bruto em **31/03/2025**	R$ 18.842,47
Aplicações no mês:	R$ 0,00
Resgates líquidos no mês:	R$ 2.338,90
IR sobre resgates no mês:	R$ 0,00
IOF sobre resgates no mês:	R$ 0,00
Rendimentos no mês:	R$ 87,57
Saldo bruto em **30/04/2025**:	R$ 16.591,14

Histórico de movimentação

Data	Histórico	Capital	Rendimento*	IR	IOF	Valor Líquido
31/03/2025	Saldo Anterior	R$ 18.736,53	R$ 105,94	R$ 0,00	R$ 0,00	R$ 0,00
08/04/2025	Resgate	R$ 2.192,71	R$ 17,29	R$ 0,00	R$ 0,00	R$ 2.210,00
10/04/2025	Resgate	R$ 127,35	R$ 1,55	R$ 0,00	R$ 0,00	R$ 128,90
30/04/2025	Saldo Final	R$ 16.416,47	R$ 174,67	R$ 0,00	R$ 0,00	R$ 0,00

Rendimento desde o início da aplicação, referente ao capital resgatado.

Impresso em 02/05/2025 às 07:59

Centro de Apoio à Criança e Adolescente
Fls. 36
CEACA

☐ Visualizar Pix agrupados

EMPRESA

Consultas - Extrato de conta corrente

G331020752069123013
02/05/2025 08:00:49

Cliente - Conta atual

Agência	5456-9
Conta corrente	5291-4 CENTRO DE APOIO A CRIANCA
Período do extrato	04 / 2025

Lançamentos

Dt. balancete	Dt. movimento	Ag. origem	Lote	Histórico	Documento	Valor R$	Saldo
12/03/2025		0000	00000	000 Saldo Anterior			0,00 C
08/04/2025		0000	13105	144 Pix - Enviado	40.801	2.200,00 D	
				08/04 09:15 Neurociclo - Clinica De At			
08/04/2025		0000	13113	258 Tarifa Pix Enviado	890.981.200.338.061	10,00 D	
				Tar. agrupadas - ocorrencia 08/04/2025			
08/04/2025		0000	00000	798 BB Rende Fácil	9.903	2.210,00 C	0,00 C
				Rende Facil			
10/04/2025		0000	13113	435 Tarifa Pacote de Serviços	881.001.201.531.737	128,90 D	
				Cobrança referente 10/04/2025			
10/04/2025		0000	00000	798 BB Rende Fácil	9.903	128,90 C	0,00 C
				Rende Facil			
30/04/2025		0000	00000	999 S A L D O			0,00 C

***** A CONTA NAO FOI MOVIMENTADA *****

OBSERVAÇÕES:

Transação efetuada com sucesso por: J2457041 JOSE EDUARDO BITENCOURT.

Centro de Apoio à Criança e Adolescente
Fls. 37
- CEACA -

PREFEITURA DE CAPIVARI DE BAIXO
GOVERNO DO ESTADO DE SANTA CATARINA

NOTA FISCAL	**0000399**
NÚMERO RPS	
DATA DE EMISSÃO NOTA	08/04/2025 08:42:48
DATA DO FATO GERADOR	08/04/2025

PRESTADOR DE SERVIÇOS

RAZÃO SOCIAL PRESTADOR	NOME FANTASIA PRESTADOR
NEUROCICLO - CLINI. DE ATEND. INTERDISC. LTDA ME	**NEUROCICLO - CLINI. DE ATEND. INTERDISCIPLINAR**

ENDEREÇO	COMPLEMENTO
RUA JOAO ERNESTO RAMOS, Nº 386, CENTRO, CAPIVARI DE BAIXO SC , 88745000	

Nº CPF/CNPJ	SIMPLES NACIONAL	INSC. MUNICIPAL	INSC. ESTADUAL	TELEFONE	E-MAIL
30.026.138/0001-20	**SIM**	**03975**		**3623-3869/9**	**zulmarbarbosa@gmail.com**

TOMADOR DE SERVIÇOS

NOME DO TOMADOR	
CENTRO DE APOIO A CRIANCA E AO ADOLESCENTE	
ENDEREÇO	COMPLEMENTO
RUA ISMAEL COELHO DE SOUZA, Nº 456, CENTRO , CEP 88745000, CAPIVARI DE BAIXO - SC	

Nº CPF/CNPJ	INSC. MUNICIPAL	INSC. ESTADUAL	TELEFONE	E-MAIL
02.310.058/0001-67	**1601**		**4836231770**	**bittencourtservoontabeis@hotmail.com**

DISCRIMINAÇÃO DOS SERVIÇOS

UNID	QUANT.	DESCRIÇÃO DO SERVIÇO	VALOR UNIT.	VALOR TOTAL
UND	**01**	**ATENDIMENTO EM NEUROPSICOPEDAGOGIA CLÍNICA E INSTITUCIONAL**	**2.200,00**	**2.200,00**

CERTIFICO que o MATERIAL / SERVIÇO constante deste documento foi RECEBIDO / PRESTADO e aceito
Em 08/04/25
ASSINATURA
Nome: Pe. José Eduardo Bittencourt
Cargo: Presidente
Matrícula:

TOTAL GERAL 2.200,00

OBSERVAÇÕES

Ref. serviços prestados em Neuropsicopedagogia - Projeto Espaço Estimular

RETIDO	IMPOSTOS FEDERAIS					IMPOSTOS MUNICIPAIS			VALOR LÍQUIDO
	INSS	PIS/PASEP	COFINS	IR	CSLL	ALÍQUOTA ISS	BASE DE CÁLCULO	TOTAL ISS	
NÃO	**0,00**	**0,00**	**0,00**	**0,00**	**0,00**	**2,318 %**	**2.200,00**	**51,01**	**2.200,00**

DESCRIÇÃO DA ATIVIDADE DA PRESTAÇÃO
LC116: 0802 - CNAE: 8599-6/99 - INSTRUÇÃO, TREINAMENTO, ORIENTAÇÃO PEDAGÓGICA E EDUCACIONAL, AVALIAÇÃO DE CONHECIMENTOS DE QUALQUER NATUREZA.

DESCONTOS / DEDUÇÕES

DESC. CONDICIONADO	DESC. INCONDICIONADO	DEDUÇÕES (Materiais e Outros)	OUTRAS DEDUÇÕES
R$ 0,00	**R$ 0,00**	**R$ 0,00**	**R$ 0,00**

OUTRAS INFORMAÇÕES

NATUREZA DA OPERAÇÃO	RECOLHIMENTO	LOCAL DA PRESTAÇÃO DO SERVIÇO	VALOR APROXIMADO DOS TRIBUTOS (IBPT)
Tributado no Município	**ISS A RECOLHER PELO PRESTADOR**	**CAPIVARI DE BAIXO - SC**	**R$ 295,90 (13.45%)**

ESTE DOCUMENTO PODE SER VALIDÁDO NO SITE **www.prefeituramoderna.com.br**
CÓDIGO DE VALIDAÇÃO - 85087d71c617bb0ef89ee606e9e05119
ASSINATURA DIGITAL ANTIGA - a1dde2cefa4e02bc880b07f191e50697

Centro de Apoio à Criança e Adolescente - CEACA - Fls. 38

Recebi(emos) de **NEUROCICLO - CLINI. DE ATEND. INTERDISC. LTDA ME** o(s) serviço(s) indicado(s) à nota fiscal eletrônica de serviço de número **0000399.**

NÚMERO NOTA FISCAL **0000399**

____/____/____
Data do Recebimento

Identificação e assinatura do recebedor

BAUHAUS SISTEMAS ®

SISBB - SISTEMA DE INFORMACOES BANCO DO BRASIL
08/04/2025 - AUTOATENDIMENTO - 09.16.09
5456905456 0001

Comprovante Pix

CLIENTE: CENTRO DE APOIO A CRIANCA
AGENCIA: 5456-9 CONTA: 5.291-4

==========

SOBRE A TRANSACAO

ID: E00000000202504081213343411382 65
CNPJ DO PAGADOR: 2.310.058/0001-67
VALOR: R$2.200,00
TARIFA: R$10,00
DATA: 08/04/2025 - 09:15:34

PAGO PARA: Neurociclo - Clinica de Atendimento
CNPJ: 30.026.138/0001-20
CHAVE PIX: 30026138000120
INSTITUICAO: 81367880 CCLA SUL CATARINENSE
AGENCIA: 3074 - CONTA: 00000000000000544230
TIPO DE CONTA: Conta Corrente

Esta transação pode ser tarifada em até 0,99%, com valor máximo de R$10,00. O valor definitivo poderá ser consultado no BBDPJ.

Notificacao enviada em: 08/04/2025 - 09:15:35

==========

DOCUMENTO: 040801
AUTENTICACAO SISBB: 6.58E.936.BA5.E56.380

==========

Central de Atendimento BB
4004 0001
Consultas, informacoes e servicos transacionais.

SAC BB
0800 729 0722
Informacoes, reclamacoes, cancelamento de produtos e servicos.

Ouvidoria
0800 729 5678
Reclamacoes nao solucionadas nos canais habituais agencia, SAC e Demais canais de atendimento.

Atendimento a deficientes auditivos ou fala
0800 729 0088
Informacoes, reclamacoes, cancelamento de cartao e outros produtos e servicos de Ouvidoria.

Centro de Apoio à Criança e Adolescente
Fls. 39
CEACA

BB RENDE FÁCIL

Dados do Cliente

Agência 5456-9	**Conta** 5291-4
Cliente CENTRO DE APOIO A CRIANCA E AO ADOLESCENTE	**CNPJ** 2310058000167

Resumo do mês - Maio/2025

Saldo bruto em **30/04/2025**	R$ 16.591,14
Aplicações no mês:	R$ 0,00
Resgates líquidos no mês:	R$ 2.338,90
IR sobre resgates no mês:	R$ 0,00
IOF sobre resgates no mês:	R$ 0,00
Rendimentos no mês:	R$ 53,13
Saldo bruto em **30/05/2025**:	R$ 14.305,37

Histórico de movimentação

Data	Histórico	Capital	Rendimento*	IR	IOF	Valor Líquido
30/04/2025	Saldo Anterior	R$ 16.416,47	R$ 174,67	R$ 0,00	R$ 0,00	R$ 0,00
07/05/2025	Resgate	R$ 2.177,92	R$ 32,08	R$ 0,00	R$ 0,00	R$ 2.210,00
12/05/2025	Resgate	R$ 126,97	R$ 1,93	R$ 0,00	R$ 0,00	R$ 128,90
30/05/2025	Saldo Final	R$ 14.111,58	R$ 193,79	R$ 0,00	R$ 0,00	R$ 0,00

Rendimento desde o início da aplicação, referente ao capital resgatado.

Impresso em 02/06/2025 às 10:59



☐ Visualizar Pix agrupados

G337020819139218018
02/06/2025 08:25:27

Consultas - Extrato de conta corrente

Cliente - Conta atual

Agência 5456-9

Conta corrente 5291-4 CENTRO DE APOIO A CRIANCA

Período do extrato 05 / 2025

Lançamentos

Dt. balancete	Dt. movimento	Ag. origem	Lote	Histórico	Documento	Valor R$	Saldo
10/04/2025		0000	00000	000 Saldo Anterior			0,00 C
07/05/2025		0000	13105	144 Pix - Enviado 07/05 12:03 Neurociclo - Clinica De At	50.701	2.200,00 D	
07/05/2025		0000	13113	258 Tarifa Pix Enviado Tar. agrupadas - ocorrencia 07/05/2025	891.271.200.325.341	10,00 D	
07/05/2025		0000	00000	798 BB Rende Fácil Rende Facil	9.903	2.210,00 C	0,00 C
12/05/2025		0000	13113	435 Tarifa Pacote de Serviços Cobrança referente 12/05/2025	831.321.203.230.243	128,90 D	
12/05/2025		0000	00000	798 BB Rende Fácil Rende Facil	9.903	128,90 C	0,00 C
31/05/2025		0000	00000	999 S A L D O			0,00 C

***** A CONTA NAO FOI MOVIMENTADA *****

OBSERVAÇÕES:

Transação efetuada com sucesso por: J2457041 JOSE EDUARDO BITENCOURT.

Centro de Apoio à Criança e Adolescente
Fls. 41
CEACA

PREFEITURA DE CAPIVARI DE BAIXO
GOVERNO DO ESTADO DE SANTA CATARINA

NOTA FISCAL	0000400
NÚMERO RPS	
DATA DE EMISSÃO NOTA	06/05/2025 23:47:28
DATA DO FATO GERADOR	06/05/2025

PRESTADOR DE SERVIÇOS

RAZÃO SOCIAL PRESTADOR	NOME FANTASIA PRESTADOR
NEUROCICLO - CLINI. DE ATEND. INTERDISC. LTDA ME	NEUROCICLO - CLINI. DE ATEND. INTERDISCIPLINAR

ENDEREÇO	COMPLEMENTO
RUA JOAO ERNESTO RAMOS, Nº 386, CENTRO, CAPIVARI DE BAIXO SC , 88745000	

Nº CPF/CNPJ	SIMPLES NACIONAL	INSC. MUNICIPAL	INSC. ESTADUAL	TELEFONE	E-MAIL
30.026.138/0001-20	SIM	03975		3623-3869/9	zulmarbarbosa@gmail.com

TOMADOR DE SERVIÇOS

NOME DO TOMADOR
CENTRO DE APOIO A CRIANCA E AO ADOLESCENTE

ENDEREÇO	COMPLEMENTO
RUA ISMAEL COELHO DE SOUZA, Nº 456, CENTRO , CEP 88745000, CAPIVARI DE BAIXO - SC	

Nº CPF/CNPJ	INSC. MUNICIPAL	INSC. ESTADUAL	TELEFONE	E-MAIL
02.310.058/0001-67	1601		4836231770	bittencourtservcontabeis@hotmail.com

DISCRIMINAÇÃO DOS SERVIÇOS

UNID	QUANT.	DESCRIÇÃO DO SERVIÇO	VALOR UNIT.	VALOR TOTAL
UND	01	ATENDIMENTO EM NEUROPSICOPEDAGOGIA CLÍNICA E INSTITUCIONAL	2.200,00	2.200,00

CERTIFICO que o MATERIAL/SERVIÇO constante deste documento foi RECEBIDO/PRESTADO e aceito
Em 07/05/25
ASSINATURA
Nome: Pe. JOSÉ EDUARDO BITENCOURT
Cargo: PRESIDENTE
Matrícula:

OBSERVAÇÕES

Ref. serviços prestados em Neuropsicopedagogia - Projeto Espaço Estimular

TOTAL GERAL 2.200,00

	IMPOSTOS FEDERAIS					IMPOSTOS MUNICIPAIS			VALOR LÍQUIDO
RETIDO	INSS	PIS/PASEP	COFINS	IR	CSLL	ALÍQUOTA ISS	BASE DE CÁLCULO	TOTAL ISS	
NÃO	0,00	0,00	0,00	0,00	0,00	2,2800 %	2.200,00	50,16	2.200,00

DESCRIÇÃO DA ATIVIDADE DA PRESTAÇÃO
LC116: 0802 - CNAE: 8599-6/99 - INSTRUÇÃO, TREINAMENTO, ORIENTAÇÃO PEDAGÓGICA E EDUCACIONAL, AVALIAÇÃO DE CONHECIMENTOS DE QUALQUER NATUREZA.

DESCONTOS / DEDUÇÕES

DESC. CONDICIONADO	DESC. INCONDICIONADO	DEDUÇÕES (Materiais e Outros)	OUTRAS DEDUÇÕES
R$ 0,00	R$ 0,00	R$ 0,00	R$ 0,00

OUTRAS INFORMAÇÕES

NATUREZA DA OPERAÇÃO	RECOLHIMENTO	LOCAL DA PRESTAÇÃO DO SERVIÇO	VALOR APROXIMADO DOS TRIBUTOS (IBPT)
Tributado no Munioípio	ISS A RECOLHER PELO PRESTADOR	CAPIVARI DE BAIXO - SC	R$ 295,90 (13.45%)

ESTE DOCUMENTO PODE SER VALIDADO NO SITE **www.prefeituramoderna.com.br**
CÓDIGO DE VALIDAÇÃO - c59b75a970589ae58706786d110664f1
ASSINATURA DIGITAL ANTIGA - a1dde2cefa4e02bc880b07f191e50697

Centro de Apoio a Criança e Adolescente - CEACA - Fls. 47

Recebi(emos) de **NEUROCICLO - CLINI. DE ATEND. INTERDISC. LTDA ME** o(s) serviço(s) indicado(s) à nota fiscal eletrônica de serviço de número **0000400.**

NÚMERO NOTA FISCAL **0000400**

____/____/____
Data do Recebimento

Identificação e assinatura do recebedor

BAUHAUS SISTEMAS ®

SISBB - SISTEMA DE INFORMACOES BANCO DO BRASIL
07/05/2025 - AUTOATENDIMENTO - 12.03.19
5456905456 0001

Comprovante Pix

CLIENTE: CENTRO DE APOIO A CRIANCA
AGENCIA: 5456-9 CONTA: 5.291-4

==========

SOBRE A TRANSACAO

ID: E00000000202505071502044320595 77
CNPJ DO PAGADOR: 2.310.058/0001-67
VALOR: R$2.200,00
TARIFA: R$10,00
DATA: 07/05/2025 - 12:03:09

PAGO PARA: Neurociclo - Clinica de Atendimento
CNPJ: 30.026.138/0001-20
CHAVE PIX: 30026138000120
INSTITUICAO: 81367880 CCLA SUL CATARINENSE
AGENCIA: 3074 - CONTA: 00000000000000544230
TIPO DE CONTA: Conta Corrente

Esta transação pode ser tarifada em até 0,99%, com valor máximo de R$10,00. O valor definitivo poderá ser consultado no BBDPJ.

Notificacao enviada em: 07/05/2025 - 12:03:10

==========

DOCUMENTO: 050701
AUTENTICACAO SISBB: 8.073.4C4.8FD.9E9.8D4

==========

Central de Atendimento BB
4004 0001
Consultas, informacoes e servicos transacionais.

SAC BB
0800 729 0722
Informacoes, reclamacoes, cancelamento de produtos e servicos.

Ouvidoria
0800 729 5678
Reclamacoes nao solucionadas nos canais habituais agencia, SAC e Demais canais de atendimento.

Atendimento a deficientes auditivos ou fala
0800 729 0088
Informacoes, reclamacoes, cancelamento de cartao e outros produtos e servicos de Ouvidoria.

Centro de Apoio à Criança e Adolescente
Fls. 43
CEACA

BB RENDE FÁCIL

Dados do Cliente

Agência 5456-9	**Conta** 5291-4
Cliente CENTRO DE APOIO A CRIANCA E AO ADOLESCENTE	**CNPJ** 2310058000167

Resumo do mês - Junho/2025

Saldo bruto em **30/05/2025**	R$ 14.305,37
Aplicações no mês:	R$ 0,00
Resgates líquidos no mês:	R$ 2.338,90
IR [illegible]e resgates no mês:	R$ 0,00
IOF sobre resgates no mês:	R$ 0,00
Rendimentos no mês:	R$ 138,52
Saldo bruto em **30/06/2025**:	R$ 12.104,99

Histórico de movimentação

Data	Histórico	Capital	Rendimento*	IR	IOF	Valor Líquido
30/05/2025	Saldo Anterior	R$ 14.111,58	R$ 193,79	R$ 0,00	R$ 0,00	R$ 0,00
03/06/2025	Resgate	R$ 2.171,21	R$ 38,79	R$ 0,00	R$ 0,00	R$ 2.210,00
10/06/2025	Resgate	R$ 124,99	R$ 3,91	R$ 0,00	R$ 0,00	R$ 128,90
30/06/2025	Saldo Final	R$ 11.815,38	R$ 289,61	R$ 0,00	R$ 0,00	R$ 0,00

Rendimento desde o início da aplicação, referente ao capital resgatado.

Impresso em 01/07/2025 às 09:2

Centro de Apoio à Criança e Adolescente
Fls. 44
CEACA

☐ Visualizar Pix agrupados

G333010916405040013
01/07/2025 09:20:15

Consultas - Extrato de conta corrente

Cliente - Conta atual

Agência 5456-9

Conta corrente 5291-4 CENTRO DE APOIO A CRIANCA

Período do extrato 06 / 2025

Lançamentos

Dt. balancete	Dt. movimento	Ag. origem	Lote	Histórico	Documento	Valor R$	Saldo
12/05/2025		0000	00000	000 Saldo Anterior			0,00 C
03/06/2025		0000	13105	144 Pix - Enviado	60.301	2.200,00 D	
				03/06 15:13 NEUROCICLO - CLINICA DE AT			
03/06/2025		0000	13113	258 Tarifa Pix Enviado	841.541.100.215.387	10,00 D	
				Tar. agrupadas - ocorrencia 03/06/2025			
03/06/2025		0000	00000	798 BB Rende Fácil	9.903	2.210,00 C	0,00 C
				Rende Facil			
10/06/2025		0000	13113	435 Tarifa Pacote de Serviços	841.611.102.086.056	128,90 D	
				Cobrança referente 10/06/2025			
10/06/2025		0000	00000	798 BB Rende Fácil	9.903	128,90 C	0,00 C
				Rende Facil			
30/06/2025		0000	00000	999 S A L D O			0,00 C

***** A CONTA NAO FOI MOVIMENTADA *****

OBSERVAÇÕES:

Transação efetuada com sucesso por: J2457041 JOSE EDUARDO BITENCOURT.

Centro de Apoio à Criança e Adolescente
Fls. 45
CEACA

PREFEITURA DE CAPIVARI DE BAIXO
GOVERNO DO ESTADO DE SANTA CATARINA

NOTA FISCAL	0000405
NÚMERO RPS	
DATA DE EMISSÃO NOTA	03/06/2025 15:06:32
DATA DO FATO GERADOR	03/06/2025

PRESTADOR DE SERVIÇOS

RAZÃO SOCIAL PRESTADOR	NOME FANTASIA PRESTADOR
NEUROCICLO - CLINI. DE ATEND. INTERDISC. LTDA ME	NEUROCICLO - CLINI. DE ATEND. INTERDISCIPLINAR

ENDEREÇO	COMPLEMENTO
RUA JOAO ERNESTO RAMOS, Nº 386, CENTRO, CAPIVARI DE BAIXO SC , 88745000	

Nº CPF/CNPJ	SIMPLES NACIONAL	INSC. MUNICIPAL	INSC. ESTADUAL	TELEFONE	E-MAIL
30.026.138/0001-20	SIM	03975		3623-3869/9	zulmarbarbosa@gmail.com

TOMADOR DE SERVIÇOS

NOME DO TOMADOR	
CENTRO DE APOIO A CRIANCA E AO ADOLESCENTE	
ENDEREÇO	**COMPLEMENTO**
RUA ISMAEL COELHO DE SOUZA, Nº 456, CENTRO , CEP 88745000, CAPIVARI DE BAIXO - SC	

Nº CPF/CNPJ	INSC. MUNICIPAL	INSC. ESTADUAL	TELEFONE	E-MAIL
310.058/0001-67	1601		4836231770	bittencourtservcontabeis@hotmail.com

DISCRIMINAÇÃO DOS SERVIÇOS

UNID	QUANT.	DESCRIÇÃO DO SERVIÇO	VALOR UNIT.	VALOR TOTAL
UND	01	ATENDIMENTO EM NEUROPSICOPEDAGOGIA CLÍNICA E INSTITUCIONAL	2.200,00	2.200,00

CERTIFICO que o MATERIAL constante deste documento foi RECEBIDO e aceito
Em 03/06/25
ASSINATURA
Nome: Pe. José Eduardo Bitencourt
Cargo: PRESIDENTE
Matrícula:

OBSERVAÇÕES

TOTAL GERAL 2.200,00

RETIDO	IMPOSTOS FEDERAIS					IMPOSTOS MUNICIPAIS			VALOR LÍQUIDO
	INSS	PIS/PASEP	COFINS	IR	CSLL	ALÍQUOTA ISS	BASE DE CÁLCULO	TOTAL ISS	
NÃO	0,00	0,00	0,00	0,00	0,00	2,2795 %	2.200,00	50,15	2.200,00

DESCRIÇÃO DA ATIVIDADE DA PRESTAÇÃO
LC116: 0802 - CNAE: 8599-6/99 - INSTRUÇÃO, TREINAMENTO, ORIENTAÇÃO PEDAGÓGICA E EDUCACIONAL, AVALIAÇÃO DE CONHECIMENTOS DE QUALQUER NATUREZA.

DESCONTOS / DEDUÇÕES

DESC. CONDICIONADO	DESC. INCONDICIONADO	DEDUÇÕES (Materiais e Outros)	OUTRAS DEDUÇÕES
R$ 0,00	R$ 0,00	R$ 0,00	R$ 0,00

OUTRAS INFORMAÇÕES

NATUREZA DA OPERAÇÃO	RECOLHIMENTO	LOCAL DA PRESTAÇÃO DO SERVIÇO	VALOR APROXIMADO DOS TRIBUTOS (IBPT)
Tributado no Município	ISS A RECOLHER PELO PRESTADOR	CAPIVARI DE BAIXO - SC	R$ 295,90 (13.45%)

ESTE DOCUMENTO PODE SER VALIDADO NO SITE **www.prefeituramoderna.com.br**
CÓDIGO DE VALIDAÇÃO - a8deaaef0d4a440e7630870051de4917
ASSINATURA DIGITAL ANTIGA - a1dde2cefa4e02bc880b07f191e50697

Recebi(emos) de **NEUROCICLO - CLINI. DE ATEND. INTERDISC. LTDA ME** o(s) serviço(s) indicado(s) à nota fiscal eletrônica de serviço de número **0000405.**

NÚMERO NOTA FISCAL **0000405**

Data do Recebimento ____/____/____

Identificação e assinatura do recebedor

Centro de Apoio à Criança e Adolescente - CEACA - Fls. 46

BAUHAUS SISTEMAS ®

SISBB - SISTEMA DE INFORMACOES BANCO DO BRASIL
03/06/2025 - AUTOATENDIMENTO - 15.16.33
5456905456 0001

Comprovante Pix

CLIENTE: CENTRO DE APOIO A CRIANCA
AGENCIA: 5456-9 CONTA: 5.291-4

==========

SOBRE A TRANSACAO

ID: E00000000202506031812468779739 30
CNPJ DO PAGADOR: 2.310.058/0001-67
VALOR: R$2.200,00
TARIFA: R$10,00
DATA: 03/06/2025 - 15:13:39

PAGO PARA: Neurociclo - Clinica de Atendimento
CNPJ: 30.026.138/0001-20
CHAVE PIX: 30026138000120
INSTITUICAO: 81367880 CCLA SUL CATARINENSE
AGENCIA: 3074 - CONTA: 00000000000000544230
TIPO DE CONTA: Conta Corrente

Esta transação pode ser tarifada em até 0,99%, com valor máximo de R$10,00. O valor definitivo poderá ser consultado no BBDPJ.

Notificacao enviada em: 03/06/2025 - 15:13:40

==========

DOCUMENTO: 060301
AUTENTICACAO SISBB: 7.EB4.4EE.D79.3AD.5B7

==========

Central de Atendimento BB
4004 0001
Consultas, informacoes e servicos transacionais.

SAC BB
0800 729 0722
Informacoes, reclamacoes, cancelamento de produtos e servicos.

Ouvidoria
0800 729 5678
Reclamacoes nao solucionadas nos canais habituais agencia, SAC e Demais canais de atendimento.

Atendimento a deficientes auditivos ou fala
0800 729 0088
Informacoes, reclamacoes, cancelamento de cartao e outros produtos e servicos de Ouvidoria.

Centro de Apoio à Criança e Adolescente
Fls. 47
CEACA

BB RENDE FÁCIL

Dados do Cliente

Agência 5456-9	**Conta** 5291-4
Cliente CENTRO DE APOIO A CRIANCA E AO ADOLESCENTE	**CNPJ** 2310058000167

Resumo do mês - Julho/2025

Saldo bruto em **30/06/2025**	R$ 12.104,99
Aplicações no mês:	R$ 0,00
Resgates líquidos no mês:	R$ 2.338,90
IR sobre resgates no mês:	R$ 0,00
IOF sobre resgates no mês:	R$ 0,00
Rendimentos no mês:	R$ 70,61
Saldo bruto em **31/07/2025**:	R$ 9.836,70

Histórico de movimentação

Data	Histórico	Capital	Rendimento*	IR	IOF	Valor Líquido
30/06/2025	Saldo Anterior	R$ 11.815,38	R$ 289,61	R$ 0,00	R$ 0,00	R$ 0,00
02/07/2025	Resgate	R$ 2.134,04	R$ 75,96	R$ 0,00	R$ 0,00	R$ 2.210,00
10/07/2025	Resgate	R$ 124,27	R$ 4,63	R$ 0,00	R$ 0,00	R$ 128,90
31/07/2025	Saldo Final	R$ 9.557,07	R$ 279,63	R$ 0,00	R$ 0,00	R$ 0,00

Rendimento desde o início da aplicação, referente ao capital resgatado.

Impresso em 04/08/2025 às 08:4

Centro de Apoio à Criança e Adolescente
Fls. 48
- CEACA -

☐ Visualizar Pix agrupados

G331040833172183013
04/08/2025 08:40:37

Consultas - Extrato de conta corrente

Cliente - Conta atual

Agência	5456-9
Conta corrente	5291-4 CENTRO DE APOIO A CRIANCA
Período do extrato	07 / 2025

Lançamentos

Dt. balancete	Dt. movimento	Ag. origem	Lote	Histórico	Documento	Valor R$	Saldo
10/06/2025		0000	00000	000 Saldo Anterior			0,00 C
02/07/2025		0000	13105	144 Pix - Enviado	70.201	2.200,00 D	
				02/07 14:36 NEUROCICLO CLINICA DE AT			
02/07/2025		0000	13113	258 Tarifa Pix Enviado	831.831.100.204.623	10,00 D	
				Tar. agrupadas - ocorrencia 02/07/2025			
02/07/2025		0000	00000	798 BB Rende Fácil	9.903	2.210,00 C	0,00 C
				Rende Facil			
10/07/2025		0000	13113	435 Tarifa Pacote de Serviços	881.911.201.747.867	128,90 D	
				Cobrança referente 10/07/2025			
10/07/2025		0000	00000	798 BB Rende Fácil	9.903	128,90 C	0,00 C
				Rende Facil			
31/07/2025		0000	00000	999 S A L D O			0,00 C

***** A CONTA NAO FOI MOVIMENTADA *****

OBSERVAÇÕES:

Transação efetuada com sucesso por: J2457041 JOSE EDUARDO BITENCOURT.

Centro de Apoio à Criança e Adolescente
Fls. 49
CEACA

PREFEITURA DE CAPIVARI DE BAIXO
GOVERNO DO ESTADO DE SANTA CATARINA

NOTA FISCAL	0000410
NÚMERO RPS	
DATA DE EMISSÃO NOTA	02/07/2025 13:29:01
DATA DO FATO GERADOR	02/07/2025

PRESTADOR DE SERVIÇOS

RAZÃO SOCIAL PRESTADOR	NOME FANTASIA PRESTADOR
NEUROCICLO - CLINI. DE ATEND. INTERDISC. LTDA ME	NEUROCICLO - CLINI. DE ATEND. INTERDISCIPLINAR

ENDEREÇO	COMPLEMENTO
RUA JOAO ERNESTO RAMOS, Nº 386, CENTRO, CAPIVARI DE BAIXO SC , 88745000	SALA 02

Nº CPF/CNPJ	SIMPLES NACIONAL	INSC. MUNICIPAL	INSC. ESTADUAL	TELEFONE	E-MAIL
30.026.138/0001-20	SIM	03975		3623-3869/9	zulmarbarbosa@gmail.com

TOMADOR DE SERVIÇOS

NOME DO TOMADOR
CENTRO DE APOIO A CRIANCA E AO ADOLESCENTE

ENDEREÇO	COMPLEMENTO
RUA ISMAEL COELHO DE SOUZA, Nº 456, CENTRO , CEP 88745000, CAPIVARI DE BAIXO - SC	

Nº CPF/CNPJ	INSC. MUNICIPAL	INSC. ESTADUAL	TELEFONE	E-MAIL
02.310.058/0001-67	1601		4836231770	bittencourtservcontabeis@hotmail.com

DISCRIMINAÇÃO DOS SERVIÇOS

UNID	QUANT.	DESCRIÇÃO DO SERVIÇO	VALOR UNIT.	VALOR TOTAL
UND	01	ATENDIMENTO EM NEUROPSICOPEDAGOGIA CLÍNICA E INSTITUCIONAL	2.200,00	2.200,00

CERTIFICO que o MATERIAL consistente deste documento foi RECEBIDO e aceito
Em 02/07/25
ASSINATURA
Nome: Pe. José Eduardo Bitencourt
Cargo: PRESIDENTE
Matrícula:

OBSERVAÇÕES

TOTAL GERAL 2.200,00

	IMPOSTOS FEDERAIS					IMPOSTOS MUNICIPAIS			VALOR LÍQUIDO
RETIDO	INSS	PIS/PASEP	COFINS	IR	CSLL	ALÍQUOTA ISS	BASE DE CÁLCULO	TOTAL ISS	
NÃO	0,00	0,00	0,00	0,00	0,00	2,3640 %	2.200,00	52,01	2.200,00

DESCRIÇÃO DA ATIVIDADE DA PRESTAÇÃO
LC116: 0802 - CNAE: 8599-6/99 - INSTRUÇÃO, TREINAMENTO, ORIENTAÇÃO PEDAGÓGICA E EDUCACIONAL, AVALIAÇÃO DE CONHECIMENTOS DE QUALQUER NATUREZA.

DESCONTOS / DEDUÇÕES

DESC. CONDICIONADO	DESC. INCONDICIONADO	DEDUÇÕES (Materiais e Outros)	OUTRAS DEDUÇÕES
R$ 0,00	R$ 0,00	R$ 0,00	R$ 0,00

OUTRAS INFORMAÇÕES

NATUREZA DA OPERAÇÃO	RECOLHIMENTO	LOCAL DA PRESTAÇÃO DO SERVIÇO	VALOR APROXIMADO DOS TRIBUTOS (IBPT)
Tributado no Município	ISS A RECOLHER PELO PRESTADOR	CAPIVARI DE BAIXO - SC	R$ 295,90 (13,45%)

ESTE DOCUMENTO PODE SER VALIDADO NO SITE **www.prefeituramoderna.com.br**
CÓDIGO DE VALIDAÇÃO - f87ec9a6c28239a567d70913d0510b01
ASSINATURA DIGITAL ANTIGA - a1dde2cefa4e02bc880b07f191e50697

Centro de Apoio à Criança e Adolescente
Fls. 50
CEACA

Recebi(emos) de **NEUROCICLO - CLINI. DE ATEND. INTERDISC. LTDA ME** o(s) serviço(s) indicado(s) à nota fiscal eletrônica de serviço de número **0000410.**

NÚMERO NOTA FISCAL **0000410**

____/____/____
Data do Recebimento

Identificação e assinatura do recebedor

BAUHAUS SISTEMAS ®

SISBB - SISTEMA DE INFORMACOES BANCO DO BRASIL
02/07/2025 - AUTOATENDIMENTO - 14.37.18
5456905456 0001

Comprovante Pix

CLIENTE: CENTRO DE APOIO A CRIANCA
AGENCIA: 5456-9 CONTA: 5.291-4

==========

SOBRE A TRANSACAO

ID: E00000000202507021735018165880009
CNPJ DO PAGADOR: 2.310.058/0001-67
VALOR: R$2.200,00
TARIFA: R$10,00
DATA: 02/07/2025 - 14:36:28

PAGO PARA: Neurociclo Clinica de Atendimento
CNPJ: 30.026.138/0001-20
CHAVE PIX: 30026138000120
INSTITUICAO: 81367880 CCLA SUL CATARINENSE
AGENCIA: 3074 - CONTA: 00000000000000544230
TIPO DE CONTA: Conta Corrente

Esta transação pode ser tarifada em até 0,99%, com valor máximo de R$10,00. O valor definitivo poderá ser consultado no BBDPJ.

Notificacao enviada em: 02/07/2025 - 14:36:29

==========

DOCUMENTO: 070201
AUTENTICACAO SISBB: 5.099.496.3D7.B25.4E0

==========

Central de Atendimento BB
4004 0001
Consultas, informacoes e servicos transacionais.

SAC BB
0800 729 0722
Informacoes, reclamacoes, cancelamento de produtos e servicos.

Ouvidoria
0800 729 5678
Reclamacoes nao solucionadas nos canais habituais agencia, SAC e Demais canais de atendimento.

Atendimento a deficientes auditivos ou fala
0800 729 0088
Informacoes, reclamacoes, cancelamento de cartao e outros produtos e servicos de Ouvidoria.

Centro de Apoio à Criança e Adolescente
Fls. 51
CEACA

BB RENDE FÁCIL

Dados do Cliente

Agência 5456-9	**Conta** 5291-4
Cliente CENTRO DE APOIO A CRIANCA E AO ADOLESCENTE	**CNPJ** 2310058000167

Resumo do mês - Agosto/2025

Saldo bruto em **31/07/2025**	R$ 9.836,70
Aplicações no mês:	R$ 0,00
Resgates líquidos no mês:	R$ 128,90
IR sobre resgates no mês:	R$ 0,00
IOF sobre resgates no mês:	R$ 0,00
Rendimentos no mês:	R$ 45,71
Saldo bruto em **29/08/2025**:	R$ 9.753,51

Histórico de movimentação

Data	Histórico	Capital	Rendimento*	IR	IOF	Valor Líquido
31/07/2025	Saldo Anterior	R$ 9.557,07	R$ 279,63	R$ 0,00	R$ 0,00	R$ 0,00
11/08/2025	Resgate	R$ 123,52	R$ 5,38	R$ 0,00	R$ 0,00	R$ 128,90
29/08/2025	Saldo Final	R$ 9.433,55	R$ 319,96	R$ 0,00	R$ 0,00	R$ 0,00

*Rendimento desde o início da aplicação, referente ao capital resgatado.

Impresso em 01/09/2025 às 09:06

Centro de Apoio à Criança e Adolescente
Fls. 52
- CEACA -

☐ Visualizar Pix agrupados

G333010837233042021
01/09/2025 09:07:41

Consultas - Extrato de conta corrente

Cliente - Conta atual

Agência	5456-9
Conta corrente	5291-4 CENTRO DE APOIO A CRIANCA
Período do extrato	08 / 2025

Lançamentos

Dt. balancete	Dt. movimento	Ag. origem	Lote	Histórico	Documento	Valor R$	Saldo
10/07/2025		0000	00000	000 Saldo Anterior			0,00 C
11/08/2025		0000	13113	435 Tarifa Pacote de Serviços	832.231.203.184.162	128,90 D	
				Cobrança referente 11/08/2025			
11/08/2025		0000	00000	798 BB Rende Fácil	9.903	128,90 C	0,00 C
				Rende Facil			
31/08/2025		0000	00000	999 S A L D O			0,00 C

***** A CONTA NAO FOI MOVIMENTADA *****

OBSERVAÇÕES:

Transação efetuada com sucesso por: J2457041 JOSE EDUARDO BITENCOURT.

Centro de Apoio à Criança e Adolescente - CEACA - Fls. 53

BB RENDE FÁCIL

Dados do Cliente

Agência 5456-9	**Conta** 5291-4
Cliente CENTRO DE APOIO A CRIANCA E AO ADOLESCENTE	**CNPJ** 2310058000167

Resumo do mês - Setembro/2025

Saldo bruto em **29/08/2025**	R$ 9.753,51
Aplicações no mês:	R$ 0,00
Resgates líquidos no mês:	R$ 2.349,20
IR sobre resgates no mês:	R$ 0,00
IOF sobre resgates no mês:	R$ 0,00
Rendimentos no mês:	R$ 108,04
Saldo bruto em **30/09/2025**:	R$ 7.512,35

Histórico de movimentação

Data	Histórico	Capital	Rendimento*	IR	IOF	Valor Líquido
29/08/2025	Saldo Anterior	R$ 9.433,55	R$ 319,96	R$ 0,00	R$ 0,00	R$ 0,00
02/09/2025	Resgate	R$ 2.108,32	R$ 101,68	R$ 0,00	R$ 0,00	R$ 2.210,00
10/09/2025	Resgate	R$ 132,58	R$ 6,62	R$ 0,00	R$ 0,00	R$ 139,20
30/09/2025	Saldo Final	R$ 7.192,65	R$ 319,70	R$ 0,00	R$ 0,00	R$ 0,00

Rendimento desde o início da aplicação, referente ao capital resgatado.

Impresso em 14/10/2025 às 09:04

Centro de Apoio à Criança e Adolescente
Fls. 54
CEACA

☐ Visualizar Pix agrupados

G332140858215544013
14/10/2025 09:18:19

Consultas - Extrato de conta corrente

Cliente - Conta atual

Agência	5456-9
Conta corrente	5291-4 CENTRO DE APOIO A CRIANCA
Período do extrato	09 / 2025

Lançamentos

Dt. balancete	Dt. movimento	Ag. origem	Lote	Histórico	Documento	Valor R$	Saldo
11/08/2025		0000	00000	000 Saldo Anterior			0,00 C
02/09/2025		0000	13105	144 Pix - Enviado 02/09 11:19 Neurociclo Clinica De At	90.201	2.200,00 D	
02/09/2025		0000	13113	258 Tarifa Pix Enviado Tar. agrupadas - ocorrencia 02/09/2025	892.451.200.197.705	10,00 D	
02/09/2025		0000	00000	798 BB Rende Fácil Rende Facil	9.903	2.210,00 C	0,00 C
10/09/2025		0000	13113	435 Tarifa Pacote de Serviços Cobrança referente 10/09/2025	842.531.101.792.617	139,20 D	
10/09/2025		0000	00000	798 BB Rende Fácil Rende Facil	9.903	139,20 C	0,00 C
30/09/2025		0000	00000	999 S A L D O			0,00 C

***** A CONTA NAO FOI MOVIMENTADA *****

OBSERVAÇÕES:

Transação efetuada com sucesso por: J2457041 JOSE EDUARDO BITENCOURT.

Centro de Apoio à Criança e Adolescente
Fls. 55
- CEACA -

PREFEITURA DE CAPIVARI DE BAIXO
GOVERNO DO ESTADO DE SANTA CATARINA

NOTA FISCAL	0000419
NÚMERO RPS	
DATA DE EMISSÃO NOTA	02/09/2025 11:05:22
DATA DO FATO GERADOR	02/09/2025

PRESTADOR DE SERVIÇOS

RAZÃO SOCIAL PRESTADOR	NOME FANTASIA PRESTADOR
NEUROCICLO - CLINI. DE ATEND. INTERDISC. LTDA ME	NEUROCICLO - CLINI. DE ATEND. INTERDISCIPLINAR

ENDEREÇO	COMPLEMENTO
RUA JOAO ERNESTO RAMOS, Nº 386, CENTRO, CAPIVARI DE BAIXO SC , 88745000	SALA 02

Nº CPF/CNPJ	SIMPLES NACIONAL	INSC. MUNICIPAL	INSC. ESTADUAL	TELEFONE	E-MAIL
30.026.138/0001-20	SIM	03975		3623-3869/9	zulmarbarbosa@gmail.com

TOMADOR DE SERVIÇOS

NOME DO TOMADOR	
CENTRO DE APOIO A CRIANCA E AO ADOLESCENTE	

ENDEREÇO	COMPLEMENTO
RUA ISMAEL COELHO DE SOUZA, Nº 456, CENTRO , CEP 88745000, CAPIVARI DE BAIXO - SC	

Nº CPF/CNPJ	INSC. MUNICIPAL	INSC. ESTADUAL	TELEFONE	E-MAIL
02.310.058/0001-67	1601		4836231770	bittencourtservcontabeis@hotmail.com

DISCRIMINAÇÃO DOS SERVIÇOS

UNID	QUANT.	DESCRIÇÃO DO SERVIÇO	VALOR UNIT.	VALOR TOTAL
UND	01	ATENDIMENTO EM NEUROPSICOPEDAGOGIA CLÍNICA E INSTITUCIONAL	2.200,00	2.200,00

CERTIFICO que o MATERIAL constante deste documento foi RECEBIDO e aceito
Em 02/09/25
ASSINATURA
Nome: Pe. José Eduardo Bittencourt
Cargo: PRESIDENTE
Matrícula:

OBSERVAÇÕES

TOTAL GERAL 2.200,00

RETIDO	IMPOSTOS FEDERAIS					IMPOSTOS MUNICIPAIS			VALOR LÍQUIDO
	INSS	PIS/PASEP	COFINS	IR	CSLL	ALÍQUOTA ISS	BASE DE CÁLCULO	TOTAL ISS	
NÃO	0,00	0,00	0,00	0,00	0,00	2,2956 %	2.200,00	50,50	2.200,00

DESCRIÇÃO DA ATIVIDADE DA PRESTAÇÃO
LC116: 0802 - CNAE: 8599-6/99 - INSTRUÇÃO, TREINAMENTO, ORIENTAÇÃO PEDAGÓGICA E EDUCACIONAL, AVALIAÇÃO DE CONHECIMENTOS DE QUALQUER NATUREZA.

DESCONTOS / DEDUÇÕES

DESC. CONDICIONADO	DESC. INCONDICIONADO	DEDUÇÕES (Materiais e Outros)	OUTRAS DEDUÇÕES
R$ 0,00	R$ 0,00	R$ 0,00	R$ 0,00

OUTRAS INFORMAÇÕES

NATUREZA DA OPERAÇÃO	RECOLHIMENTO	LOCAL DA PRESTAÇÃO DO SERVIÇO	VALOR APROXIMADO DOS TRIBUTOS (IBPT)
Tributado no Município	ISS A RECOLHER PELO PRESTADOR	CAPIVARI DE BAIXO - SC	R$ 295,90 (13.45%)

ESTE DOCUMENTO PODE SER VALIDADO NO SITE **www.prefeituramoderna.com.br**
CÓDIGO DE VALIDAÇÃO - e699e954130df69deeaa6ae76effb52c
ASSINATURA DIGITAL ANTIGA - a1dde2cefa4e02bc880b07f191e50697

Recebi(emos) de **NEUROCICLO - CLINI. DE ATEND. INTERDISC. LTDA ME** o(s) serviço(s) indicado(s) à nota fiscal eletrônica de serviço de número **0000419.**

NÚMERO NOTA FISCAL **0000419**

____/____/____
Data do Recebimento

Identificação e assinatura do recebedor

Centro de Apoio à Criança e Adolescente
Fls. 56
CEACA

BAUHAUS SISTEMAS ®

Comprovante BB

Pix Enviado

R$ 2.200,00

02/09/2025 às 11:19:04

Recebedor

Neurociclo Clinica de Atendimento

CNPJ
30.026.138/0001-20

Agência
3074

Conta
544230

Instituição
81367880 CCLA SUL CATARINENSE

Tipo de conta
Conta Corrente

Chave Pix
30026138000120

Pagador

Centro de Apoio a Crianca

CNPJ
02.310.058.0001.67

Agência
5456-9

Conta
5291-4

Instituição
00000000 BCO DO BRASIL S.A.

Informações adicionais

ID: E00000000202509021417305209412 79

Documento: 000000000090201

Autenticação SISBB: D.56E.4BB.9A9.B69.4BC

Notificação enviada em: 02/09/2025 às 11:19:05

Esta transação pode ser tarifada em até 0,99%, com valor máximo de R$10,00. O valor definitivo poderá ser consultado no BBDPJ.

Central de Relacionamento:
4004 0001 Capitais e regiões metropolitanas.
0800 729 0001 Demais localidades.
SAC: 0800 729 0722.
Ouvidoria: 0800 729 5678.
Atendimento a deficientes auditivos ou de fala:
0800 729 0088.

Esse é o novo comprovante do Banco do Brasil.
Mais clareza nas informações, facilitando sua vida.

Centro de Apoio à Criança e Adolescente
Fls. 57
CEACA

BB RENDE FÁCIL

Dados do Cliente

Agência 5456-9	**Conta** 5291-4
Cliente CENTRO DE APOIO A CRIANCA E AO ADOLESCENTE	**CNPJ** 2310058000167

Resumo do mês - Outubro/2025

Saldo bruto em **30/09/2025**	R$ 7.512,35
Aplicações no mês:	R$ 0,00
Resgates líquidos no mês:	R$ 2.349,20
IR sobre resgates no mês:	R$ 0,00
IOF sobre resgates no mês:	R$ 0,00
Rendimentos no mês:	R$ 36,20
Saldo bruto em **31/10/2025**:	R$ 5.199,35

Histórico de movimentação

Data	Histórico	Capital	Rendimento*	IR	IOF	Valor Líquido
30/09/2025	Saldo Anterior	R$ 7.192,65	R$ 319,70	R$ 0,00	R$ 0,00	R$ 0,00
07/10/2025	Resgate	R$ 2.093,84	R$ 116,16	R$ 0,00	R$ 0,00	R$ 2.210,00
10/10/2025	Resgate	R$ 131,78	R$ 7,42	R$ 0,00	R$ 0,00	R$ 139,20
31/10/2025	Saldo Final	R$ 4.967,03	R$ 232,32	R$ 0,00	R$ 0,00	R$ 0,00

Rendimento desde o início da aplicação, referente ao capital resgatado.

Impresso em 03/11/2025 às 08:27

Centro de Apoio à Criança e Adolescente
Fls. 58
CEACA

☐ Visualizar Pix agrupados

EMPRESA

Consultas - Extrato de conta corrente

G331030815136769012
03/11/2025 08:17:51

Cliente - Conta atual

Agência	5456-9
Conta corrente	5291-4 CENTRO DE APOIO A CRIANCA
Período do extrato	10 / 2025

Lançamentos

Dt. balancete	Dt. movimento	Ag. origem	Lote	Histórico	Documento	Valor R$	Saldo
10/09/2025		0000	00000	000 Saldo Anterior			0,00 C
07/10/2025		0000	13105	144 Pix - Enviado	100.701	2.200,00 D	
				07/10 13:53 NEUROCICLO CLINICA DE A			
07/10/2025		0000	13113	258 Tarifa Pix Enviado	892.801.200.328.783	10,00 D	
				Tar. agrupadas - ocorrencia 07/10/2025			
07/10/2025		0000	00000	798 BB Rende Fácil	9.903	2.210,00 C	0,00 C
				Rende Facil			
10/10/2025		0000	13113	435 Tarifa Pacote de Serviços	892.831.200.140.767	139,20 D	
				Cobrança referente 10/10/2025			
10/10/2025		0000	00000	798 BB Rende Fácil	9.903	139,20 C	0,00 C
				Rende Facil			
31/10/2025		0000	00000	999 S A L D O			0,00 C

***** A CONTA NAO FOI MOVIMENTADA *****

OBSERVAÇÕES:

Transação efetuada com sucesso por: J2457041 JOSE EDUARDO BITENCOURT.

Centro de Apoio à Criança e Adolescente - CEACA - Fls. 59

PREFEITURA DE CAPIVARI DE BAIXO
GOVERNO DO ESTADO DE SANTA CATARINA

NOTA FISCAL	0000425
NÚMERO RPS	
DATA DE EMISSÃO NOTA	07/10/2025 00:30:33
DATA DO FATO GERADOR	07/10/2025

PRESTADOR DE SERVIÇOS

RAZÃO SOCIAL PRESTADOR	NOME FANTASIA PRESTADOR
NEUROCICLO - CLINI. DE ATEND. INTERDISC. LTDA ME	NEUROCICLO - CLINI. DE ATEND. INTERDISCIPLINAR

ENDEREÇO	COMPLEMENTO
RUA JOAO ERNESTO RAMOS, Nº 386, CENTRO, CAPIVARI DE BAIXO SC , 88745000	SALA 02

Nº CPF/CNPJ	SIMPLES NACIONAL	INSC. MUNICIPAL	INSC. ESTADUAL	TELEFONE	E-MAIL
30.026.138/0001-20	SIM	03975		3623-3869/9	zulmarbarbosa@gmail.com

TOMADOR DE SERVIÇOS

NOME DO TOMADOR	COMPLEMENTO
CENTRO DE APOIO A CRIANCA E AO ADOLESCENTE	

ENDEREÇO
RUA ISMAEL COELHO DE SOUZA, Nº 456, CENTRO , CEP 88745000, CAPIVARI DE BAIXO - SC

Nº CPF/CNPJ	INSC. MUNICIPAL	INSC. ESTADUAL	TELEFONE	E-MAIL
02.310.058/0001-67	1601		4836231770	bittencourtservcontabeis@hotmail.com

DISCRIMINAÇÃO DOS SERVIÇOS

UNID	QUANT.	DESCRIÇÃO DO SERVIÇO	VALOR UNIT.	VALOR TOTAL
UND	01	ATENDIMENTO EM NEUROPSICOPEDAGOGIA CLÍNICA E INSTITUCIONAL	2.200,00	2.200,00

CERTIFICO que o MATERIAL constante deste documento foi RECEBIDO e aceito
Em 07/10/25
ASSINATURA
Nome: Pe. José Eduardo Bittencourt
Cargo: PRESIDENTE
Matrícula:

TOTAL GERAL 2.200,00

OBSERVAÇÕES

	IMPOSTOS FEDERAIS					IMPOSTOS MUNICIPAIS			VALOR LÍQUIDO
RETIDO	INSS	PIS/PASEP	COFINS	IR	CSLL	ALÍQUOTA ISS	BASE DE CÁLCULO	TOTAL ISS	2.200,00
NÃO	0,00	0,00	0,00	0,00	0,00	2,3029 %	2.200,00	50,66	

DESCRIÇÃO DA ATIVIDADE DA PRESTAÇÃO
LC116: 0802 - CNAE: 8599-6/99 - INSTRUÇÃO, TREINAMENTO, ORIENTAÇÃO PEDAGÓGICA E EDUCACIONAL, AVALIAÇÃO DE CONHECIMENTOS DE QUALQUER NATUREZA.

DESCONTOS / DEDUÇÕES

DESC. CONDICIONADO	DESC. INCONDICIONADO	DEDUÇÕES (Materiais e Outros)	OUTRAS DEDUÇÕES
R$ 0,00	R$ 0,00	R$ 0,00	R$ 0,00

Centro de Apoio à Criança e Adolescente 60

OUTRAS INFORMAÇÕES

NATUREZA DA OPERAÇÃO	RECOLHIMENTO	LOCAL DA PRESTAÇÃO DO SERVIÇO	VALOR APROXIMADO DOS TRIBUTOS (IBPT)
Tributado no	ISS A RECOLHER PELO	CAPIVARI DE BAIXO -	R$ 295,90 (13.45%)

Comprovante BB

Pix Enviado

R$ 2.200,00

07/10/2025 às 13:53:23

Recebedor

Neurociclo Clinica de Atendimento

CNPJ
30.026.138/0001-20

Agência
3074

Conta
544230

Instituição
81367880 CCLA SUL CATARINENSE

Tipo de conta
Conta Corrente

Chave Pix
30026138000120

Pagador

Centro de Apoio a Crianca

CNPJ
02.310.058.0001.67

Agência
5456-9

Conta
5291-4

Instituição
00000000 BCO DO BRASIL S.A.

Informações adicionais

ID: E00000000202510071651525455687O5

Documento: 000000000100701

Autenticação SISBB: A.B8E.BAF.52B.FA5.C41

Notificação enviada em: 07/10/2025 às 13:53:24

Esta transação pode ser tarifada em até 0,99%, com valor máximo de R$10,00. O valor definitivo poderá ser consultado no BBDPJ.

Central de Relacionamento:
4004 0001 Capitais e regiões metropolitanas.
0800 729 0001 Demais localidades.
SAC: 0800 729 0722.
Ouvidoria: 0800 729 5678.
Atendimento a deficientes auditivos ou de fala:
0800 729 0088.

Esse é o novo comprovante do Banco do Brasil.
Mais clareza nas informações, facilitando sua vida.

Centro de Apoio à Criança e Adolescente
Fls. 61
CEACA

BB RENDE FÁCIL

Dados do Cliente

Agência 5456-9	**Conta** 5291-4
Cliente CENTRO DE APOIO A CRIANCA E AO ADOLESCENTE	**CNPJ** 2310058000167

Resumo do mês - Novembro/2025

Saldo bruto em **31/10/2025**	R$ 5.199,35
Aplicações no mês:	R$ 0,00
Resgates líquidos no mês:	R$ 2.349,20
IR sobre resgates no mês:	R$ 0,00
IOF sobre resgates no mês:	R$ 0,00
Rendimentos no mês:	R$ 18,24
Saldo bruto em **28/11/2025**:	R$ 2.868,39

Histórico de movimentação

Data	Histórico	Capital	Rendimento*	IR	IOF	Valor Líquido
31/10/2025	Saldo Anterior	R$ 4.967,03	R$ 232,32	R$ 0,00	R$ 0,00	R$ 0,00
07/11/2025	Resgate	R$ 354,66	R$ 22,05	R$ 0,00	R$ 0,00	R$ 376,71
07/11/2025	Resgate	R$ 1.750,76	R$ 82,53	R$ 0,00	R$ 0,00	R$ 1.833,29
10/11/2025	Resgate	R$ 132,90	R$ 6,30	R$ 0,00	R$ 0,00	R$ 139,20
28/11/2025	Saldo Final	R$ 2.728,71	R$ 139,68	R$ 0,00	R$ 0,00	R$ 0,00

Rendimento desde o início da aplicação, referente ao capital resgatado.

Impresso em 08/12/2025 às 10:41

Centro de Apoio à Criança e Adolescente
Fls. 62
CEACA

☐ Visualizar Pix agrupados

G338081035495762018
08/12/2025 10:40:06

EMPRESA

BB Rende Fácil

Cliente - Conta atual

Agência	5456-9
Conta corrente	5291-4 CENTRO DE APOIO A CRIANCA
Período do extrato	11 / 2025

Lançamentos

Dt. balancete	Dt. movimento	Ag. origem	Lote	Histórico	Documento	Valor R$	Saldo
10/10/2025		0000	00000	000 Saldo Anterior			0,00 C
07/11/2025		0000	13105	144 Pix - Enviado 07/11 11:57 NEUROCICLO CLINICA DE A	110.701	2.200,00 D	
07/11/2025		0000	13113	258 Tarifa Pix Enviado Tar. agrupadas - ocorrencia 07/11/2025	863.111.200.137.128	10,00 D	
07/11/2025		0000	00000	798 BB Rende Fácil Rende Facil	9.903	2.210,00 C	0,00 C
10/11/2025		0000	13113	435 Tarifa Pacote de Serviços Cobrança referente 10/11/2025	833.141.103.369.180	139,20 D	
10/11/2025		0000	00000	798 BB Rende Fácil Rende Facil	9.903	139,20 C	0,00 C
30/11/2025		0000	00000	999 S A L D O			0,00 C

***** A CONTA NAO FOI MOVIMENTADA *****

Aceita Pix? Agilidade pra sua empresa receber e praticidade pro seu cliente pagar. Cadastre sua chave Pix PJ no BB Digital, App ou agencias.

OBSERVAÇÕES:

Transação efetuada com sucesso por: J2457041 JOSE EDUARDO BITENCOURT.

Centro de Apoio à Criança e Adolescente
Fls. 63
CEACA

PREFEITURA DE CAPIVARI DE BAIXO
GOVERNO DO ESTADO DE SANTA CATARINA

NOTA FISCAL	0000431
NÚMERO RPS	
DATA DE EMISSÃO NOTA	06/11/2025 17:32:30
DATA DO FATO GERADOR	06/11/2025

PRESTADOR DE SERVIÇOS

RAZÃO SOCIAL PRESTADOR	NOME FANTASIA PRESTADOR
NEUROCICLO - CLINI. DE ATEND. INTERDISC. LTDA ME	NEUROCICLO - CLINI. DE ATEND. INTERDISCIPLINAR

ENDEREÇO	COMPLEMENTO
RUA JOAO ERNESTO RAMOS, Nº 386, CENTRO, CAPIVARI DE BAIXO SC , 88745000	SALA 02

Nº CPF/CNPJ	SIMPLES NACIONAL	INSC. MUNICIPAL	INSC. ESTADUAL	TELEFONE	E-MAIL
30.026.138/0001-20	SIM	03975		3623-3869/9	zulmarbarbosa@gmail.com

TOMADOR DE SERVIÇOS

NOME DO TOMADOR	
CENTRO DE APOIO A CRIANCA E AO ADOLESCENTE	
ENDEREÇO	**COMPLEMENTO**
RUA ISMAEL COELHO DE SOUZA, Nº 456, CENTRO , CEP 88745000, CAPIVARI DE BAIXO - SC	

Nº CPF/CNPJ	INSC. MUNICIPAL	INSC. ESTADUAL	TELEFONE	E-MAIL
02.310.058/0001-67	1601		4836231770	bittencourtservcontabeis@hotmail.com

DISCRIMINAÇÃO DOS SERVIÇOS

UNID	QUANT.	DESCRIÇÃO DO SERVIÇO	VALOR UNIT.	VALOR TOTAL
UND	01	ATENDIMENTO EM NEUROPSICOPEDAGOGIA CLÍNICA E INSTITUCIONAL	2.200,00	2.200,00

CERTIFICO que o MATERIAL constante desta documento foi RECEBIDO em 06/11/25 e aceito
ASSINATURA
Nome: Pe. José Eduardo Bitenco
Cargo: PRESIDENTE
Matrícula:

OBSERVAÇÕES

TOTAL GERAL 2.200,00

	IMPOSTOS FEDERAIS					IMPOSTOS MUNICIPAIS			VALOR LÍQUIDO
RETIDO	INSS	PIS/PASEP	COFINS	IR	CSLL	ALÍQUOTA ISS	BASE DE CÁLCULO	TOTAL ISS	2.200,00
NÃO	0,00	0,00	0,00	0,00	0,00	2,3279 %	2.200,00	51,21	

DESCRIÇÃO DA ATIVIDADE DA PRESTAÇÃO
LC116: 0802 - CNAE: 8599-6/99 - INSTRUÇÃO, TREINAMENTO, ORIENTAÇÃO PEDAGÓGICA E EDUCACIONAL, AVALIAÇÃO DE CONHECIMENTOS DE QUALQUER NATUREZA.

Centro de Apoio à Criança e Adolescente
Fls. 64
CEACA

DESCONTOS / DEDUÇÕES

DESC. CONDICIONADO	DESC. INCONDICIONADO	DEDUÇÕES (Materiais e Outros)	OUTRAS DEDUÇÕES
R$ 0,00	R$ 0,00	R$ 0,00	R$ 0,00

OUTRAS INFORMAÇÕES

NATUREZA DA OPERAÇÃO	RECOLHIMENTO	LOCAL DA PRESTAÇÃO DO SERVIÇO	VALOR APROXIMADO DOS TRIBUTOS (IBPT)
Tributado no	ISS A RECOLHER PELO	CAPIVARI DE BAIXO -	R$ 295,90 (13.45%)

Município	PRESTADOR	SC	

ESTE DOCUMENTO PODE SER VALIDADO NO SITE **www.prefeituramoderna.com.br**
CÓDIGO DE VALIDAÇÃO - 415f3c294e5f4a83a13c295d84d44b6b
ASSINATURA DIGITAL ANTIGA - a1dde2cefa4e02bc880b07f191e50697

Recebi(emos) de **NEUROCICLO - CLINI. DE ATEND. INTERDISC. LTDA ME** o(s) serviço(s) indicado(s) à nota fiscal eletrônica de serviço de número **0000431.**

NÚMERO NOTA FISCAL
0000431

_____/_____/_____
Data do Recebimento

_____
Identificação e assinatura do recebedor

BAUHAUS SISTEMAS ®

Centro de Apoio à Criança e Adolescente
Fls. 65
- CEACA -

Comprovante BB

Pix Enviado

R$ 2.200,00

07/11/2025 às 11:57:36

Recebedor

Neurociclo Clinica de Atendimento

CNPJ
30.026.138/0001-20

Agência
3074

Conta
544230

Instituição
81367880 CCLA SUL CATARINENSE

Tipo de conta
Conta Corrente

Chave Pix
30026138000120

Pagador

Centro de Apoio a Crianca

CNPJ
02.310.058.0001.67

Agência
5456-9

Conta
5291-4

Instituição
00000000 BCO DO BRASIL S.A.

Informações adicionais

ID: E00000000202511071455214098602222

Documento: 000000000110701

Autenticação SISBB: 0.7AE.47F.3EE.CCF.9D8

Notificação enviada em: 07/11/2025 às 11:57:37

Esta transação pode ser tarifada em até 0,99%, com valor máximo de R$10,00. O valor definitivo poderá ser consultado no BBDPJ.

Central de Relacionamento:
4004 0001 Capitais e regiões metropolitanas.
0800 729 0001 Demais localidades.
SAC: 0800 729 0722.
Ouvidoria: 0800 729 5678.
Atendimento a deficientes auditivos ou de fala:
0800 729 0088.

Esse é o novo comprovante do Banco do Brasil.
Mais clareza nas informações, facilitando sua vida.

Centro de Apoio à Criança e Adolescente
Fls. 66
CEACA

CONCILIAÇÃO BANCÁRIA

BANCO DO BRASIL				Exercício 2023
Fonte Recurso	Agente Financeiro	Conta Bancária nº	Agência	Período
PMCB	BB	5291-4	5456-9	**09/12/2024 À 09/12/2025**

Item	Histórico			Valor
1	SALDO: bancário em 09/12/25, com forme extrato em anexo			16,66
2		Recurso Próprio		16,66
TOTAL				16,66

UNIDADE EXECUTORA

1 Saldo

2 Cheque a ser compensado

CAPIVARI DE BAIXO/SC , 09/12/2025

Patrícia Anastácio Bittencourt Sacheti

Tesoureira

Centro de Apoio à Criança e Adolescente - CEACA - Fls. 67

BB RENDE FÁCIL

Dados do Cliente

Agência 5456-9	**Conta** 5291-4
Cliente CENTRO DE APOIO A CRIANCA E AO ADOLESCENTE	**CNPJ** 2310058000167

Resumo do mês - Dezembro/2025

Saldo bruto em **28/11/2025**	R$ 2.868,39
Aplicações no mês:	R$ 0,00
Resgates líquidos no mês:	R$ 2.873,14
IR sobre resgates no mês:	R$ 0,00
IOF sobre resgates no mês:	R$ 0,00
Rendimentos no mês:	R$ 4,75
Saldo bruto em **09/12/2025**:	R$ 0,00

Histórico de movimentação

Data	Histórico	Capital	Rendimento*	IR	IOF	Valor Líquido
28/11/2025	Saldo Anterior	R$ 2.728,71	R$ 139,68	R$ 0,00	R$ 0,00	R$ 0,00
08/12/2025	Resgate	R$ 2.728,71	R$ 144,43	R$ 0,00	R$ 0,00	R$ 2.873,14
09/12/2025	Saldo Final	R$ 0,00	R$ 0,00	R$ 0,00	R$ 0,00	R$ 0,00

Rendimento desde o início da aplicação, referente ao capital resgatado.

Impresso em 09/12/2025 às 09:10

Centro de Apoio à Criança e Adolescente - CEACA - Fls. 68

☐ Visualizar Pix agrupados

G335090904272220 1
09/12/2025 09:09:11

EMPRESA

Consultas - Extrato de conta corrente

Cliente - Conta atual

Agência	5456-9
Conta corrente	5291-4 CENTRO DE APOIO A CRIANCA
Período do extrato	Mês atual

Lançamentos

Dt. balancete	Dt. movimento	Ag. origem	Lote	Histórico	Documento	Valor R$	Saldo
10/11/2025		0000	00000	000 Saldo Anterior			0,00 C
08/12/2025		0000	13105	144 Pix - Enviado 08/12 10:57 NEUROCICLO CLINICA DE A	120.801	2.200,00 D	
08/12/2025		0000	13105	144 Pix - Enviado 08/12 15:58 PAPELARIA TUBARAO LTDA	120.802	673,14 D	
08/12/2025		0000	00000	798 BB Rende Fácil	9.903	2.873,14 C	0,00 C
09/12/2025		5456	05456	870 Transferência recebida 09/12 09:08 CEACA	555.456.000.051.634	16,66 C	
09/12/2025		0000	00000	999 S A L D O			16,66 C

Lançamentos futuros

Data	Lançamento	Documento		Valor	Total diário
09/12/2025	Tarifas Pendentes	0	R$	16,66 D	16,66 D

Saldo Aprovisionado no Dia	16,66 D
Saldo	0,00 C
Juros *	0,00
Data de Debito de Juros	31/12/2025
IOF *	0,00
Data de Debito de IOF	02/01/2026

Aceita Pix? Agilidade pra sua empresa receber e praticidade pro seu cliente pagar. Cadastre sua chave Pix PJ no BB Digital, App ou agencias.

Há tarifas pendentes de cobrança. Total em 09/12/2025 R$ 16,66. Sujeito à cobrança quando ocorrer saldo positivo na conta corrente. Procure sua agência.

Transação efetuada com sucesso por: JD532836 PATRICIA ANASTACIO DE BITTENCOURT S.

Centro de Apoio à Criança e Adolescente - CEACA - Fls. 69

PREFEITURA DE CAPIVARI DE BAIXO
GOVERNO DO ESTADO DE SANTA CATARINA

NOTA FISCAL	0000436
NÚMERO RPS	
DATA DE EMISSÃO NOTA	02/12/2025 18:16:36
DATA DO FATO GERADOR	02/12/2025

PRESTADOR DE SERVIÇOS

RAZÃO SOCIAL PRESTADOR	NOME FANTASIA PRESTADOR
NEUROCICLO - CLINI. DE ATEND. INTERDISC. LTDA ME	NEUROCICLO - CLINI. DE ATEND. INTERDISCIPLINAR

ENDEREÇO	COMPLEMENTO
RUA JOAO ERNESTO RAMOS, Nº 386, CENTRO, CAPIVARI DE BAIXO SC , 88745000	SALA 02

Nº CPF/CNPJ	SIMPLES NACIONAL	INSC. MUNICIPAL	INSC. ESTADUAL	TELEFONE	E-MAIL
30.026.138/0001-20	SIM	03975		3623-3869/9	zulmarbarbosa@gmail.com

TOMADOR DE SERVIÇOS

NOME DO TOMADOR	
CENTRO DE APOIO A CRIANCA E AO ADOLESCENTE	
ENDEREÇO	COMPLEMENTO
RUA ISMAEL COELHO DE SOUZA, Nº 456, CENTRO , CEP 88745000, CAPIVARI DE BAIXO - SC	

Nº CPF/CNPJ	INSC. MUNICIPAL	INSC. ESTADUAL	TELEFONE	E-MAIL
02.310.058/0001-67			4836231770	bittencourtservcontabeis@hotmail.com

DISCRIMINAÇÃO DOS SERVIÇOS

UNID	QUANT.	DESCRIÇÃO DO SERVIÇO	VALOR UNIT.	VALOR TOTAL
UND	01	ATENDIMENTO EM NEUROPSICOPEDAGOGIA CLÍNICA E INSTITUCIONAL	2.200,00	2.200,00

CERTIFICO que o MATERIAL constante deste documento foi RECEBIDO e aceito
Em 02/MAR/25
ASSINATURA
Nome: Pe. José Eduardo Bitencourt
Cargo: PRESIDENTE
Matrícula:

Centro de Apoio à Criança e Adolescente
Fls. 70

OBSERVAÇÕES

TOTAL GERAL 2.200,00

	IMPOSTOS FEDERAIS					IMPOSTOS MUNICIPAIS			VALOR LÍQUIDO
RETIDO	INSS	PIS/PASEP	COFINS	IR	CSLL	ALÍQUOTA ISS	BASE DE CÁLCULO	TOTAL ISS	
NÃO	0,00	0,00	0,00	0,00	0,00	2,3585 %	2.200,00	51,89	2.200,00

DESCRIÇÃO DA ATIVIDADE DA PRESTAÇÃO
LC116: 0802 - CNAE: 8599-6/99 - INSTRUÇÃO, TREINAMENTO, ORIENTAÇÃO PEDAGÓGICA E EDUCACIONAL, AVALIAÇÃO DE CONHECIMENTOS DE QUALQUER NATUREZA.

DESCONTOS / DEDUÇÕES

DESC. CONDICIONADO	DESC. INCONDICIONADO	DEDUÇÕES (Materiais e Outros)	OUTRAS DEDUÇÕES
R$ 0,00	R$ 0,00	R$ 0,00	R$ 0,00

OUTRAS INFORMAÇÕES

NATUREZA DA OPERAÇÃO	RECOLHIMENTO	LOCAL DA PRESTAÇÃO DO SERVIÇO	VALOR APROXIMADO DOS TRIBUTOS (IBPT)
Tributado no	ISS A RECOLHER PELO	CAPIVARI DE BAIXO -	R$ 295,90 (13.45%)

Município	PRESTADOR	SC	

ESTE DOCUMENTO PODE SER VALIDADO NO SITE **www.prefeituramoderna.com.br**
CÓDIGO DE VALIDAÇÃO - 750a3b842c25881009b54a7617a4411f
ASSINATURA DIGITAL ANTIGA - a1dde2cefa4e02bc880b07f191e50697

Recebi(emos) de **NEUROCICLO - CLINI. DE ATEND. INTERDISC. LTDA ME** o(s) serviço(s) indicado(s) à nota fiscal eletrônica de serviço de número **0000436.**

NÚMERO NOTA FISCAL
0000436

_____/_____/_____
Data do Recebimento

_____
Identificação e assinatura do recebedor

BAUHAUS SISTEMAS ®

Centro de Apoio à Criança e Adolescente - CEACA - Fls. 71

EMPRESA

Emitir comprovantes (versão antiga)

SISBB - SISTEMA DE INFORMACOES BANCO DO BRASIL
08/12/2025 - AUTOATENDIMENTO - 10.59.31
5456905456 0001

Comprovante Pix

CLIENTE: CENTRO DE APOIO A CRIANCA
AGENCIA: 5456-9 CONTA: 5.291-4

==========

SOBRE A TRANSACAO

ID: E00000000202512081355456808186 90
CNPJ DO PAGADOR: 2.310.058/0001-67
VALOR: R$2.200,00
TARIFA: R$10,00
DATA: 08/12/2025 - 10:57:14

PAGO PARA: Neurociclo Clinica de Atendimento
CNPJ: 30.026.138/0001-20
CHAVE PIX: 30026138000120
INSTITUICAO: 81367880 CCLA SUL CATARINENSE
AGENCIA: 3074 - CONTA: 00000000000000544230
TIPO DE CONTA: Conta Corrente

Esta transação pode ser tarifada em até 0,99%, com valor máximo de R$10,00. O valor definitivo poderá ser consultado no BBDPJ.

Notificacao enviada em: 08/12/2025 - 10:57:15

==========

DOCUMENTO: 120801
AUTENTICACAO SISBB: 1.721.903.7C5.5D4.145

==========

Aceita Pix? Agilidade pra sua empresa receber e praticidade pro seu cliente pagar. Cadastre sua chave Pix PJ no BB Digital, App ou agencias.

==========

Central de Atendimento BB
4004 0001
Consultas, informacoes e servicos transacionais.

SAC BB
0800 729 0722
Informacoes, reclamacoes, cancelamento de produtos e servicos.

Ouvidoria
0800 729 5678
Reclamacoes nao solucionadas nos canais habituais agencia, SAC e Demais canais de atendimento.

Atendimento a deficientes auditivos ou fala
0800 729 0088
Informacoes, reclamacoes, cancelamento de cartao e outros produtos e servicos de Ouvidoria.

Transação efetuada com sucesso por: J2457041 JOSE EDUARDO BITENCOURT.

Centro de Apoio à Criança e Adolescente
Fls. 72
CEACA

IDENTIFICAÇÃO DO EMITENTE

PAPELARIA TUBARAO EIRELI - PAPELARIA TUBARAO.

ROBERTO ZUMBLICK, 383 - HUMAITA
88704-400 TUBARAO - SC
(48) 3626-2935

DANFE

DOCUMENTO AUXILIAR DA NOTA FISCAL ELETRÔNICA

0-ENTRADA
1-SAÍDA [1]

000.062.569
SÉRIE 000
FOLHA 1/1

CHAVE DE ACESSO
4225 1272 2978 7200 0174 5500 0000 0625 6910 5008 8198

Consulta de autenticidade no portal nacional da NF-e
www.nfe.fazenda.gov.br/portal
ou no site da Sefaz Autorizadora

NATUREZA DA OPERAÇÃO		PROTOCOLO DE AUTORIZAÇÃO DE USO
VENDA DE MERCADORIA		242250496617599 08/12/2025 13:54:54
INSCRIÇÃO ESTADUAL	INSCRIÇÃO ESTADUAL DO SUBST. TRIBUT.	CNPJ/CPF
252.648.021		72.297.872/0001-74

DESTINATÁRIO

NOME / RAZÃO SOCIAL			CNPJ/CPF	DATA DA EMISSÃO
CEACA-CENTRO DE APOIO A CRIANCAS E ADOLE			02.310.058/0001-67	08/12/2025
ENDEREÇO	BAIRRO / DISTRITO		CEP	DATA DA SAÍDA
R: ISMAEL COELHO DE SOUZA 456, S/N	CENTRO		88745-000	08/12/2025
MUNICÍPIO	UF	FONE / FAX	INSCRIÇÃO ESTADUAL	HORA DA SAÍDA
CAPIVARI DE BAIXO	SC	3623-1255		13:54:49

FATURA / DUPLICATA

PARCELAS
001 07/01/2026 673,14

CALCULO DO IMPOSTO

B. CALC ICMS	VLR ICMS	B. CALC ICMS ST	VLR ICMS ST	TOTAL DOS PRODUTOS
0,00	0,00	0,00	0,00	674,30

VLR FRETE	VLR SEGURO	VLR DESCONTO	OUTRAS DESP	VLR IPI	VLR APROX TRIB	TOTAL DA NOTA
0,00	0,00	1,16	0,00	0,00	114,65	673,14

TRANSPORTADOR / VOLUMES TRANSPORTADOS

NOME / RAZÃO SOCIAL	FRETE POR CONTA	CODIGO ANTT	PLACA DO VEIC	UF	CNPJ/CPF
	9-Sem Transp.				

ENDEREÇO	MUNICÍPIO	UF	INSCRIÇÃO ESTADUAL

QUANTIDADE	ESPÉCIE	MARCA	NUMERAÇÃO	PESO BRUTO	PESO LÍQUIDO

DADOS DOS PRODUTOS / SERVIÇOS

CÓDIGO PRODUTO	DESCRIÇÃO DO PRODUTO / SERVIÇO	NCM/SH	CSOSN	CFOP	UNID	QUANT	VALOR UNIT	VALOR TOTAL	V.TOTAL LÍQUIDO	B.CÁLC ICMS	VALOR ICMS	ALIQ ICMS	V.APROX. TRIBUTOS
4085231	BARALHO UNO ORIGINAL W2085 Cód. Barras: 10746775036727	95044000	0102	5102	UN	2	27,90	55,80	55,80	0,00	0,00		10,54
4022469	DOMINO SEMI PROFISSIONAL LATA 28 PcS COL	95082500	0102	5102	PC	2	54,90	109,80	109,59	0,00	0,00		18,74
4077072	JOGO ARK TOYS VIDA NA FAZENDA PLASTICO C Cód. Barras: 7898539438134	95030039	0102	5102	PC	1	39,00	39,00	38,93	0,00	0,00		6,66
4082081	JOGO DM TOYS MULTIATIVIDADES 135PC Cód. Barras: 7899205967743	95030099	0102	5102	PC	1	118,50	118,50	118,27	0,00	0,00		20,22
4042590	JOGO GROW QUEBRA CABECA 60PC TARTARUGAS	95030070	0102	5102	PC	1	25,90	25,90	25,85	0,00	0,00		4,42
4078386	JOGO PAIS E FILHOS STOP 13PC 7 ANOS Cód. Barras: 7896647071724	95030080	0102	5102	PC	2	49,95	99,90	99,71	0,00	0,00		17,05
4086339	JOGO PAIS E FILHOS XADREZ E DAMA Cód. Barras: 7896647028117	95030080	0102	5102	PC	2	35,50	71,00	70,87	0,00	0,00		12,12
4002187	JOGO XALINGO 5 X1 DOM/LUDO/LOTO/DAM/TR Cód. Barras: 7896640465599	95030099	0102	5102	PC	1	114,50	114,50	114,29	0,00	0,00		19,54
4072827	LIV CS QUEBRA CAB DOMINO/MEMORIA ANIMAIS Cód. Barras: 9786556170459	49019900	0300	5102	PC	1	39,90	39,90	39,83	0,00	0,00		5,56

DADOS ADICIONAIS

INFORMAÇÕES COMPLEMENTARES
Trib Aprox R$ 114.65 Federal e R$ 114.44 Estadual
Fonte: IBPT/empresometro.com.br Chave: 1C2537
5102 Documento emitido por EPP Optante pelo Simples Nacional permite o aproveitamento do credito de ICMS no valor de R$ correspondente a aliquota de 3,95% dos termos do artigo 23 da Lei 123.
DAV:0000069223

RESERVADO AO FISCO

CERTIFICO QUE O MATERIAL CONSTANTE DESTE DOCUMENTO FOI RECEBIDO E ACEITO
Em 8/12/25
ASSINATURA
Nome: Pe. José Eduardo Bitencourt
Cargo: PRESIDENTE

RECEBEMOS DE PAPELARIA TUBARAO EIRELI OS PRODUTOS E/OU SERVIÇOS CONSTANTES DA NOTA FISCAL ELETRÔNICA Nº 000.062.569. EMISSÃO: 08/12/2025 VALOR TOTAL: 673,14 DESTINATÁRIO: CEACA-CENTRO DE APOIO A CRIANCAS E ADOLE - R: ISMAEL COELHO DE SOUZA 456, S/N, CENTRO, 88745-000-CAPIVARI DE BAIXO-SC

DATA DO RECEBIMENTO	IDENTIFICAÇÃO E ASSINATURA DO RECEBEDOR

NF-e
000.062.569
SÉRIE 000

Centro de Apoio à Criança e Adolescente - CEACA - Fls. 73

SISBB - SISTEMA DE INFORMACOES BANCO DO BRASIL
08/12/2025 - AUTOATENDIMENTO - 15.58.35
5456905456 0001

Comprovante Pix

CLIENTE: CENTRO DE APOIO A CRIANCA
AGENCIA: 5456-9 CONTA: 5.291-4

==========

SOBRE A TRANSACAO

ID: E00000000202512081856441607738O3
CNPJ DO PAGADOR: 2.310.058/0001-67
VALOR: R$673,14
TARIFA: R$6,66
DATA: 08/12/2025 - 15:58:17

PAGO PARA: Papelaria Tubarao Ltda
CNPJ: 72.297.872/0001-74
CHAVE PIX: 72297872000174
INSTITUICAO: 00360305 CAIXA ECONOMICA FEDERAL
AGENCIA: 0410 - CONTA: 1292000005784870870
TIPO DE CONTA: Conta Corrente

Esta transação pode ser tarifada em até 0,99%, com valor máximo de R$10,00. O valor definitivo poderá ser consultado no BBDPJ.

Notificacao enviada em: 08/12/2025 - 15:58:18

==========

DOCUMENTO: 120802
AUTENTICACAO SISBB: 0.7B6.C56.9E3.92C.BC1

==========

Central de Atendimento BB
4004 0001
Consultas, informacoes e servicos transacionais.

SAC BB
0800 729 0722
Informacoes, reclamacoes, cancelamento de produtos e servicos.

Ouvidoria
0800 729 5678
Reclamacoes nao solucionadas nos canais habituais agencia, SAC e Demais canais de atendimento.

Atendimento a deficientes auditivos ou fala
0800 729 0088
Informacoes, reclamacoes, cancelamento de cartao e outros produtos e servicos de Ouvidoria.

Centro de Apoio à Criança e Adolescente
Fls. 74
CEACA

RELATÓRIO DE ATIVIDADES
PROJETO FINANCIADO PELO FIA 2024

FUNDO MUNICIPAL DA INFÂNCIA E ADOLESCÊNCIA CAPIVARI DE BAIXO

PROJETO ESTIMULAR

Valor total do Projeto R$ 49.350,00 reais
Executado: janeiro a novembro 2025

O Projeto Estimular visava equipar adequadamente uma sala de 44 metros quadrados com brinquedos e materiais apropriados e a contratação de um profissional capacitado em neuro psicopedagogia para atender crianças e adolescentes com dificuldade de aprendizagem, que tem laudo médico e com diagnóstico fechado ou que já passaram pelo médico e fazem uso de medicação. O projeto visava oferecer atendimento especializado e com metodologia diferenciada, adequando a especificidade e necessidades de cada criança ou adolescente atendido, com estímulos adequados para superação das dificuldades de aprendizagem.

O projeto começou a ser executado em janeiro de 2025 e a sala foi inaugurada no dia 18 de março, seguido dos atendimentos semanais, segue abaixo fotos da inauguração e dos atendimentos:



Centro de Apoio à Criança e Adolescente - CEACA - Fls. 75







Centro de Apoio à Criança e Adol
Fls. 76
CEACA







Centro de Apoio à Criança e Adolescente
Fls. 77
CEACA

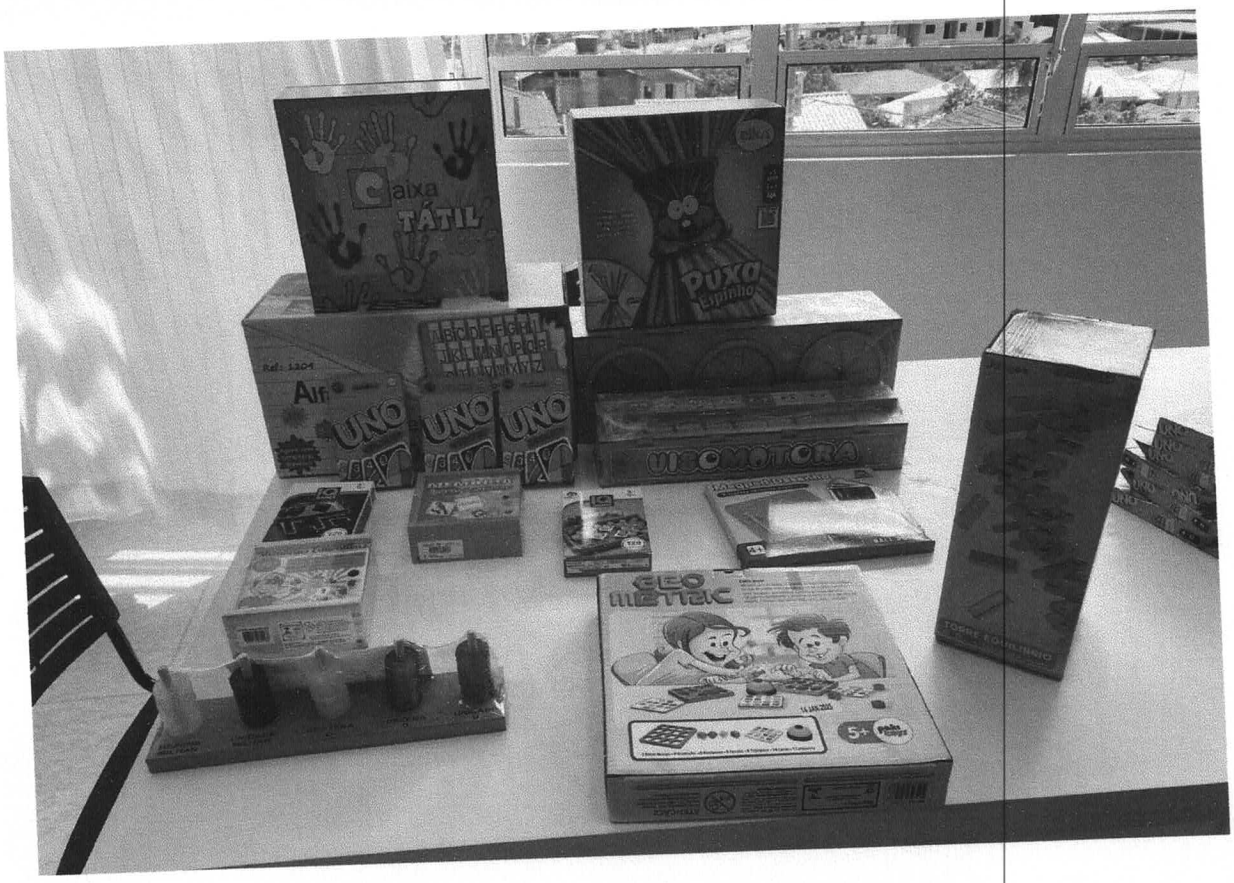



Centro de Apoio à Criança e Adolescente
Fls. 78
CEACA

Atendimentos Semanais

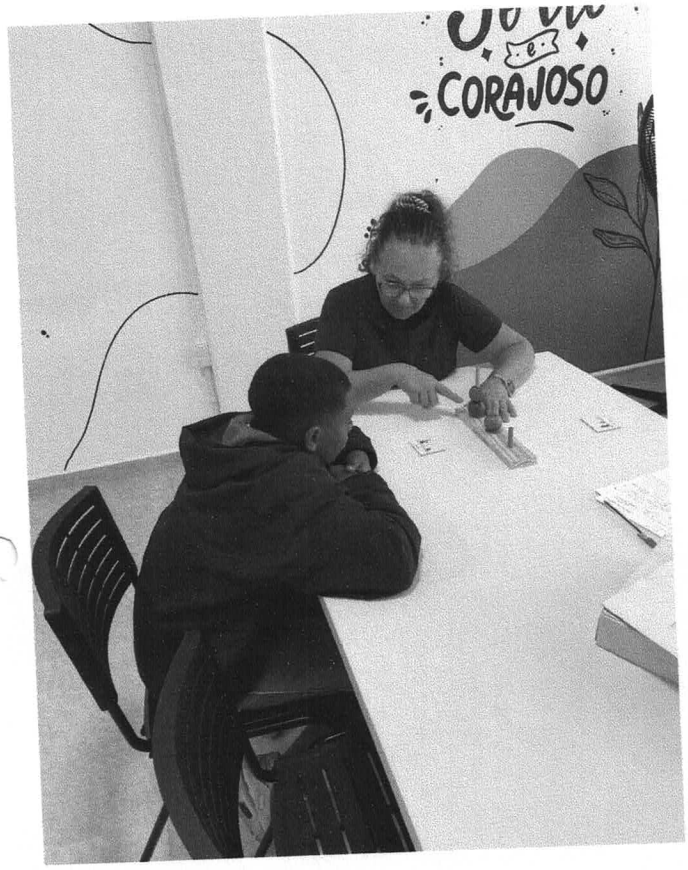



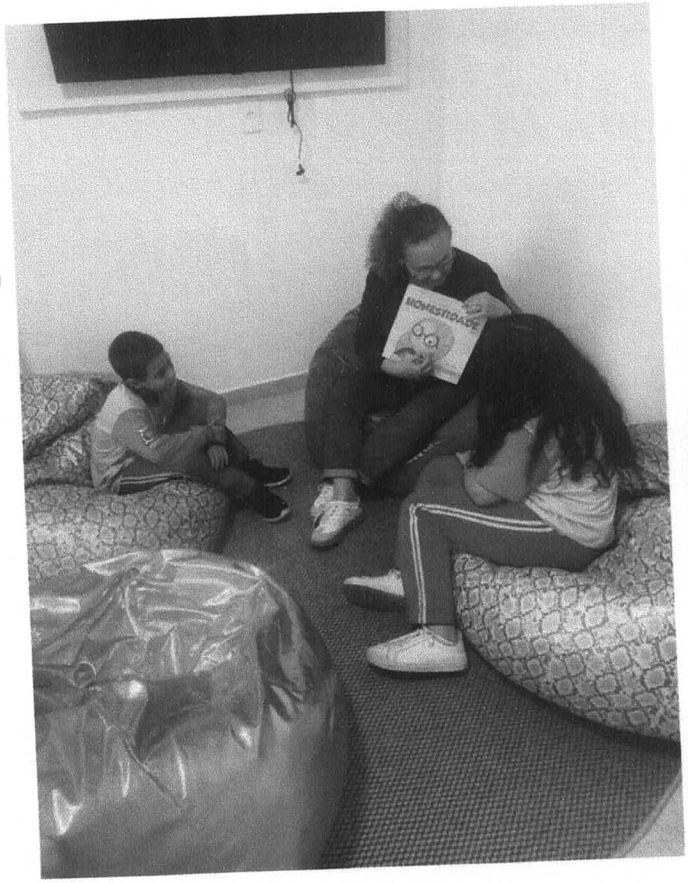



Centro de Apoio à Criança e Adolescente
Fls. 79
CEACA





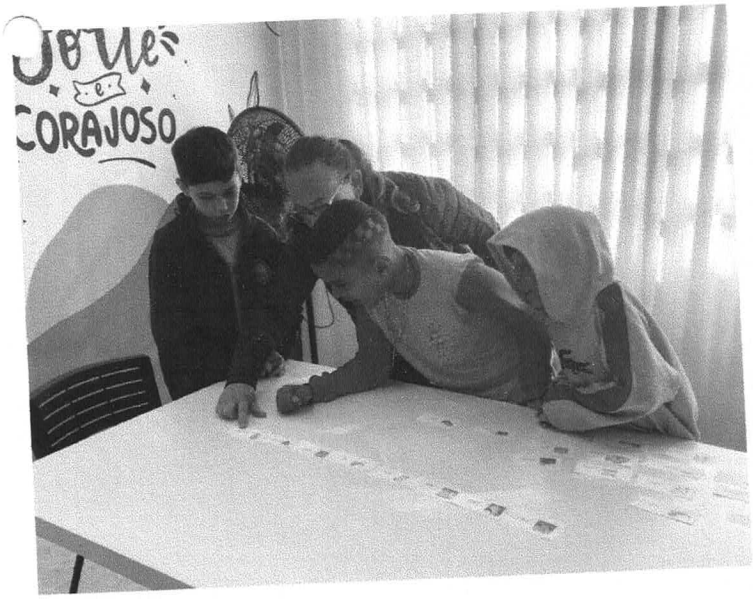





Centro de Apoio à Criança e Adolescente
Fls.
CEACA

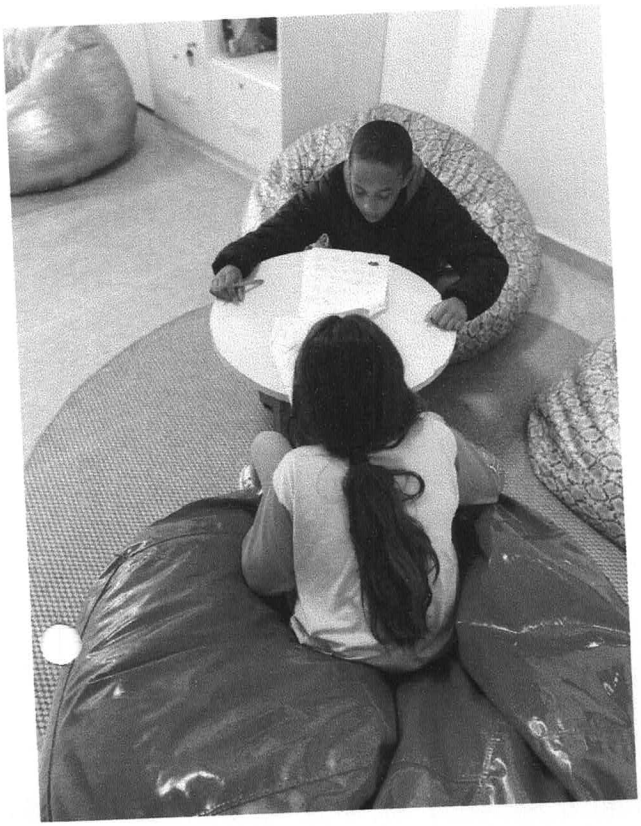



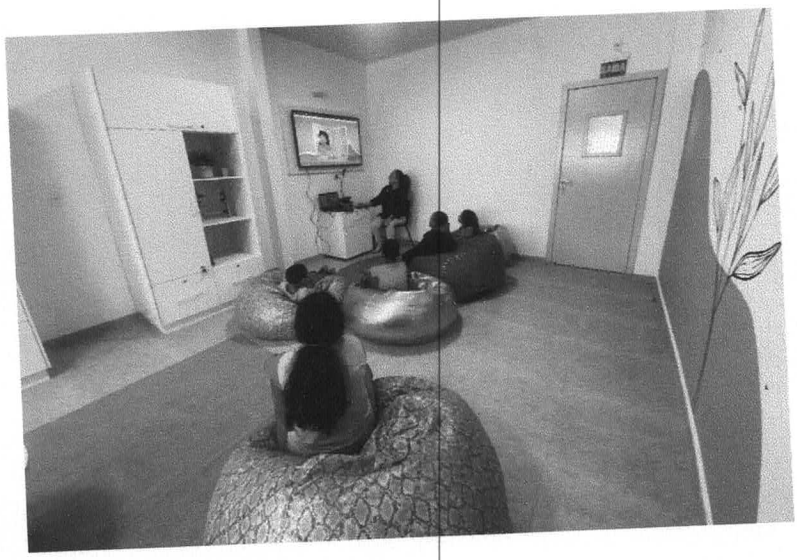

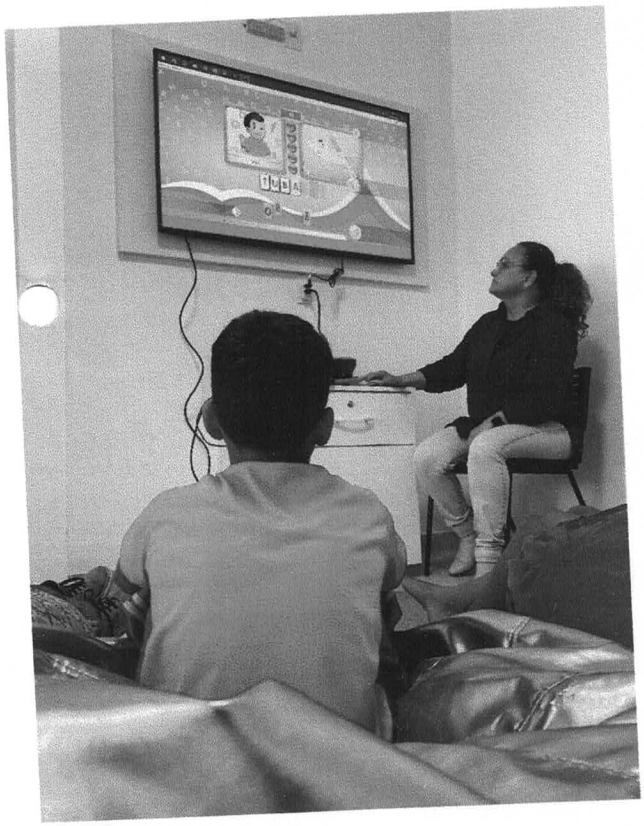



Centro de Apoio à Criança e Adolescente
Fls. 80
- CEACA -

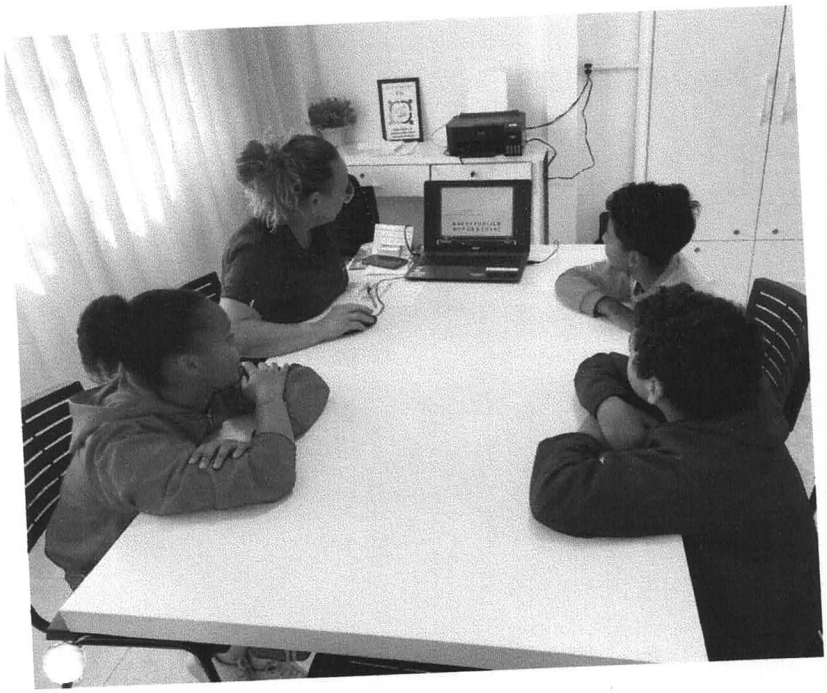



Centro de Apoio à Criança e Adolescente
Fls. 81
CEACA

Descrição do Atendimento no Espaço Estimular

O atendimento realizado no Espaço Estimular tem como finalidade promover o desenvolvimento intelectual, cognitivo, emocional e comportamental das crianças e adolescentes atendidos pelo CEACA. Este espaço constitui-se como um ambiente que possibilita ressignificar a aprendizagem, favorecendo a construção de novas experiências e estratégias que ampliam o potencial de desenvolvimento das crianças e adolescentes.

Os atendimentos foram realizados de forma individual ou em equipes de 2 a 5 crianças e/ou adolescentes, incluindo os Grupos: GI, GII, GIII e GIV, conforme a necessidade identificada,nos períodos matutino e vespertino, com frequência de uma sessão semanal, com duração de 45 minutos nos meses de março a novembro de 2025.

Durante o período de funcionamento, foram atendidas no período matutino: 08 crianças do GI, 06 crianças do GII, 07 crianças do GIII e 05 adolescentes do GIV. No período vespertino: 09 crianças do GI, 08 crianças do GII, 08 crianças do GIII e 01 adolescente do GIV. Totalizando 52 crianças e 928 atendimentos.

Com a finalização do Projeto, pode-se perceber a evolução no processo de aprendizagem, especialmente naquelas crianças e adolescentes que apresentavam barreiras em sua participação e interação com os colegas. Foi por meio desse ambiente de interação, respeito e vínculos positivos que se potencializou o desejo de aprender, deixando que a autoestima pudesse se fortalecer nesse ambiente acolhedor e de escuta.

Elisabete Corrêa
Coordenadora Pedagógica
CEACA

ZULMAR TERESINHA BARBOSA CORRÊA
NEUROPSICOPEDAGOGA
PSICOPEDAGOGA
SBNPp 00.590 – ABPpSC 638/2017

Rosa Machado Silveira
Assistente Social / Coordenadora

Camila Niehues da Costa
Psicóloga
CRP - 12/07297

Centro de Apoio à Criança e Adolescente
Fls. 82
CEACA