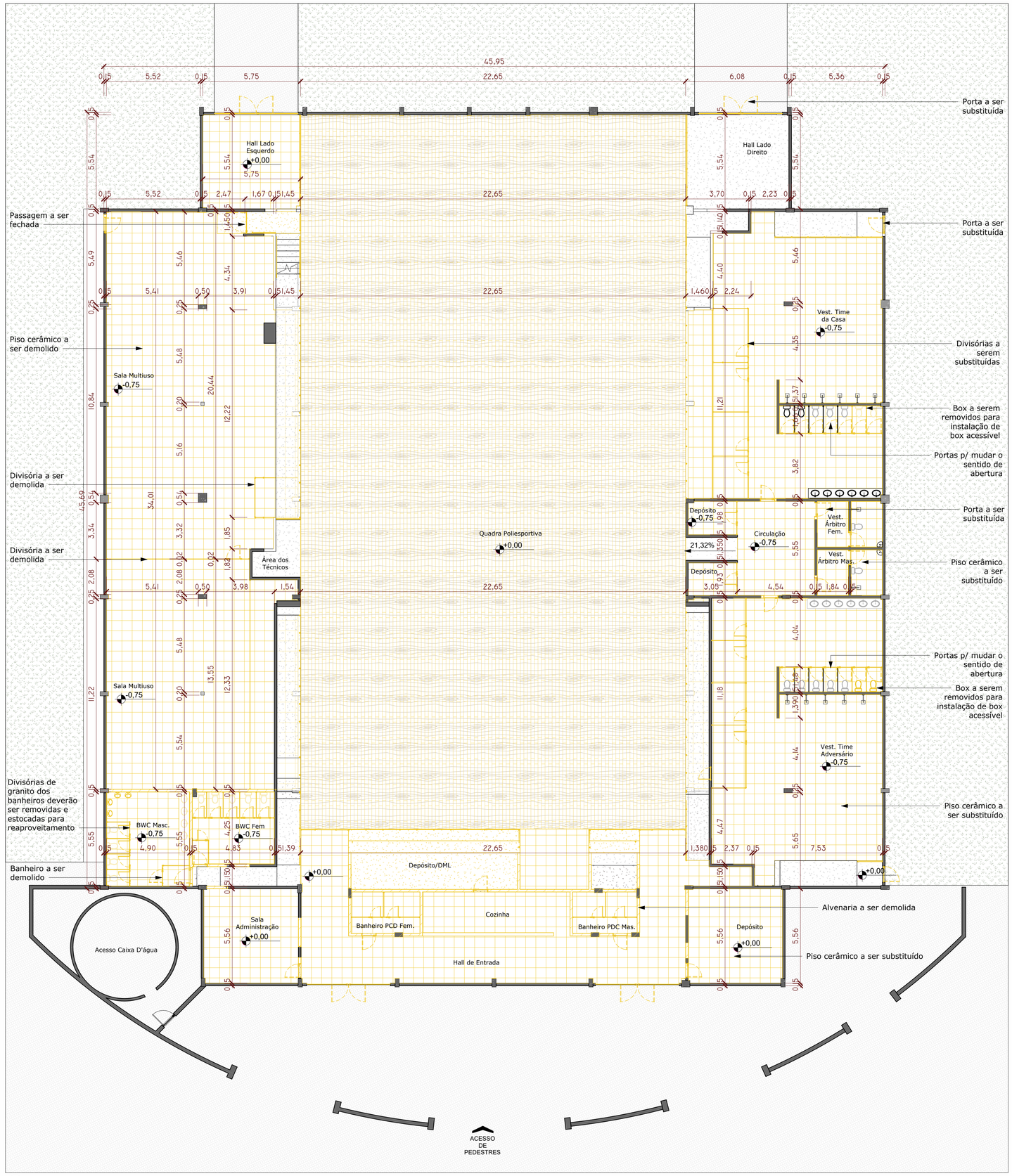

1 PLANTA DE REMOÇÕES - SUBSOLO
ESCALA 1 : 125





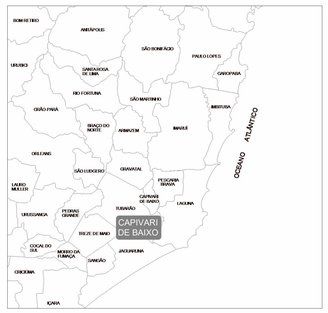

DIVISAS INTERMUNICIPAIS
SEM ESCALA

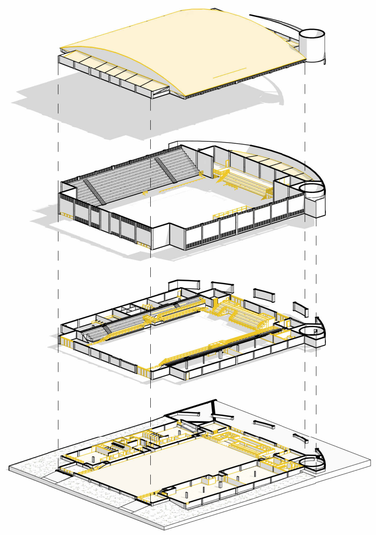

2 PERSPECTIVA EXPLODIDA DE REMOÇÕES
ESCALA



MAPA DE LOCALIZAÇÃO
Fonte - Google Earth - 2025
Edição Gráfica: AMUREL - Associação de Municípios da Região de Laguna

LEGENDA:
- Área de Intervenção
- Parque Diamante+Energia

COORDENADAS (UTM)
Longitude 700044.75 m E
Latitude 6851694.93 m S

NOTAS:

01 – Todas as medidas deverão ser confirmadas no local.
02 - Para especificação dos materiais, ver Memorial de Especificaç ões de Arquitetura.
03 – Todas as cotas nas plantas estão em metros e nos detalhes em centímetros.
04 - Todos os desenhos que fazem parte do Projeto de Arquitetura deverão ser plotados coloridos.
05 - Todas as escalas dos desenhos estão indicados nas respectivas folhas.
06 - As hachuras no projeto são apenas ilustrativas, não indicam as dimensões reais de acabamentos e materais.
07 - Todas as áreas molhadas deverão ser impermeabilizadas.
08 – Qualquer dúvida e informações não previstas deverão ser esclarecidas.

TABELA DE REVISÕES

REVISÃO	DESCRIÇÃO	DATA	RESPONSÁVEL

CARIMBOS:

NOTAS	
(1)	A execução requer aprovação prévia do projeto pelo setor técnico do município.
(2)	O projeto deverá ser previamente aprovado pelo órgão ambiental competente.

FOLHA	ASSUNTO
01	LOCALIZAÇÃO
	PLANTA DE REMOÇÃO - SUBSOLO

OS DESENHOS E MATERIAIS QUE CONSTAM DESTA PLANTA, CONSTITUEM TRABALHOS ORIGINAIS DO ENGENHEIRO/PROJETISTA. ESTES TRABALHOS NÃO PODEM SER DUPLICADOS OU UTILIZADOS SEM O CONSENTIMENTO POR ESCRITO DO PROJESTISTA.

AMUREL
ASSOCIAÇÃO DE MUNICÍPIOS DA REGIÃO DE LAGUNA

REPÚBLICA FEDERATIVA DO BRASIL
ESTADO DE SANTA CATARINA
MUNICÍPIO DE CAPIVARI DE BAIXO

ASSOCIAÇÃO DE MUNICÍPIOS DA REGIÃO DE LAGUNA
Rua Rio Branco, 67, Vila Moema, Tubarão, SC
Fone: 48 3626 5711 - CEP: 88.705-160
www.amurel.org.br

Associado:
PREFEITURA MUNICIPAL DE CAPIVARI DE BAIXO
Av. Ernani Cotrin , 187, Centro
Fone: (48) 3621-4400 - CEP: 88745-000
www.capivaridebaixo.sc.gov.br

Autor do Projeto
JEAN CARDOSO DE SOUZA
Engenheiro Civil - CREA/SC: 067976-0

Associado:
MUNICÍPIO DE CAPIVARI DE BAIXO
CNPJ/MF - 95.780.441/0001-60

Nome do Projeto:
Ginásio Poliesportivo Juan Manuel dos Santos

Projeto:
PROJETO BÁSICO DE REFORMA

Desenho: Hérica Serafim Vargas	ART/RRT do Projeto Nº:	
Data: 19/02/2026	Área do Projeto: 2.626,05 m²	
Endereço da Obra:	Solicitação Nº: ee296242-0ec8-4ae1-bd02-f4da828def8b	
R. Gen. Osvaldo Pinto da Veiga - Centro, Capivari de Baixo - SC, 88745-000	Revisão:	Escala: Como indicado / Folha: 01/08

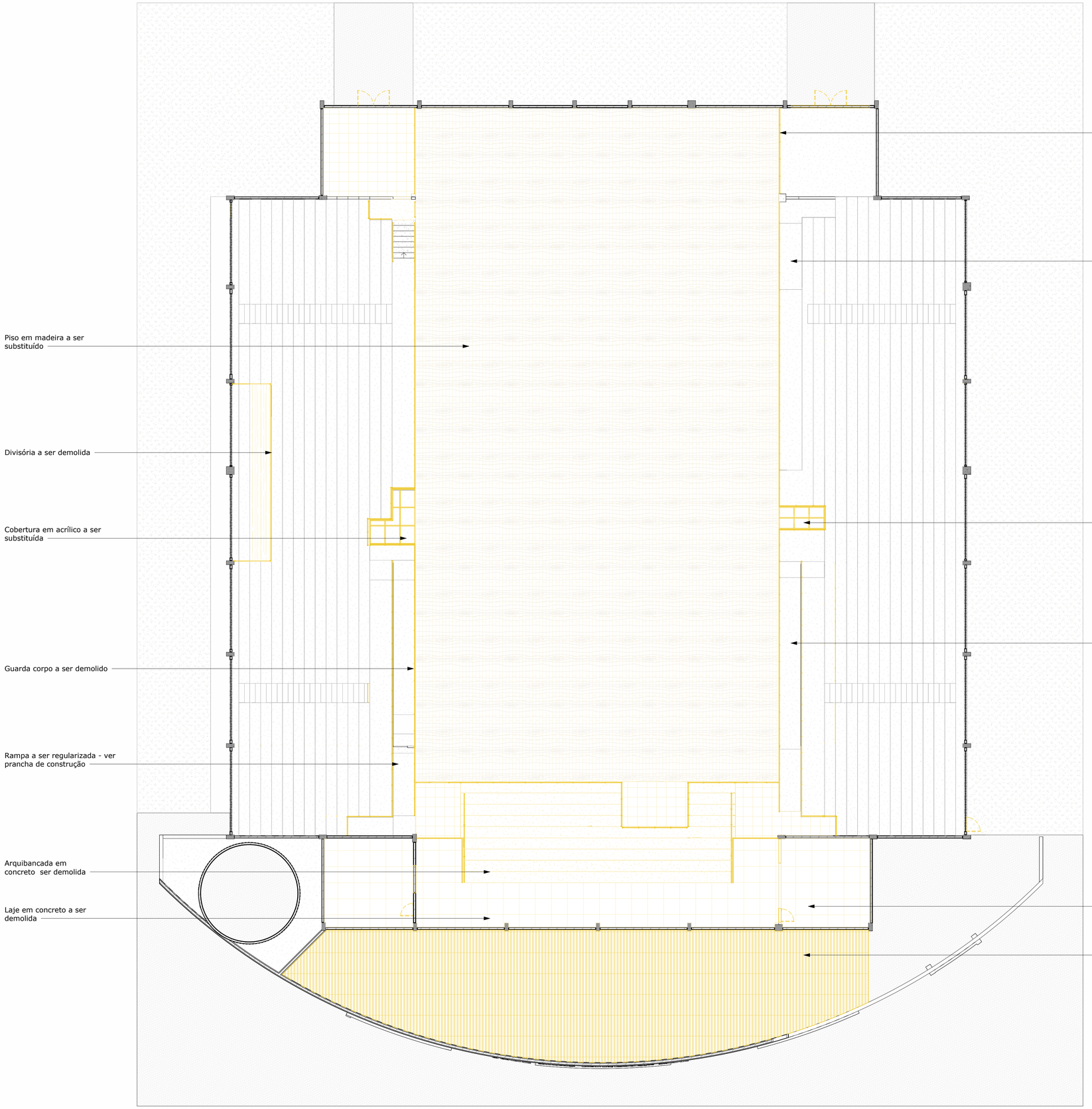

1 PLANTA MEZANINO
ESCALA 1 : 125

NOTAS:

01 – Todas as medidas deverão ser confirmadas no local.
02 - Para especificação dos materiais, ver Memorial de Especificaç ões de Arquitetura.
03 – Todas as cotas nas plantas estão em metros e nos detalhes em centímetros.
04 - Todos os desenhos que fazem parte do Projeto de Arquitetura deverão ser plotados coloridos.
05 - Todas as escalas dos desenhos estão indicados nas respectivas folhas.
06 - As hachuras no projeto são apenas ilustrativas, não indicam as dimensões reais de acabamentos e materais.
07 - Todas as áreas molhadas deverão ser impermeabilizadas.
08 – Qualquer dúvida e informações não previstas deverão ser esclarecidas.

TABELA DE REVISÕES

REVISÃO	DESCRIÇÃO	DATA	RESPONSÁVEL

CARIMBOS:

NOTAS	
(1)	A execução requer aprovação prévia do projeto pelo setor técnico do município.
(2)	O projeto deverá ser previamente aprovado pelo órgão ambiental competente.

FOLHA	ASSUNTO
02	PLANTA DE REMOÇÃO - ARQUIBANCADA

OS DESENHOS E MATERIAIS QUE CONSTAM DESTA PLANTA, CONSTITUEM TRABALHOS ORIGINAIS DO ENGENHEIRO/PROJETISTA. ESTES TRABALHOS NÃO PODEM SER DUPLICADOS OU UTILIZADOS SEM O CONSENTIMENTO POR ESCRITO DO PROJESTISTA.

AMUREL
ASSOCIAÇÃO DE MUNICÍPIOS DA REGIÃO DE LAGUNA

REPÚBLICA FEDERATIVA DO BRASIL
ESTADO DE SANTA CATARINA
MUNICÍPIO DE CAPIVARI DE BAIXO

ASSOCIAÇÃO DE MUNICÍPIOS DA REGIÃO DE LAGUNA
Rua Rio Branco, 67, Vila Moema, Tubarão, SC
Fone: 48 3626 5711 - CEP: 88.705-160
www.amurel.org.br

Associado:
PREFEITURA MUNICIPAL DE CAPIVARI DE BAIXO
Av. Ernani Cotrin , 187, Centro
Fone: (48) 3621-4400 - CEP: 88745-000
www.capivaridebaixo.sc.gov.br

Autor do Projeto
JEAN CARDOSO DE SOUZA
Engenheiro Civil - CREA/SC: 067976-0

Associado:
MUNICÍPIO DE CAPIVARI DE BAIXO
CNPJ/MF - 95.780.441/0001-60

Nome do Projeto: **Ginásio Poliesportivo Juan Manuel dos Santos**

Projeto: PROJETO BÁSICO DE REFORMA

Desenho: Hérica Serafim Vargas	ART/RRT do Projeto Nº:	
Data: 19/02/2026	Área do Projeto: 2.626,05 m²	
Endereço da Obra: R. Gen. Osvaldo Pinto da Veiga - Centro, Capivari de Baixo - SC, 88745-000	Solicitação Nº: ee296242-0ec8-4ae1-bd02-f4da828def8b	
	Revisão:	Escala: Como indicado
		Folha: 02

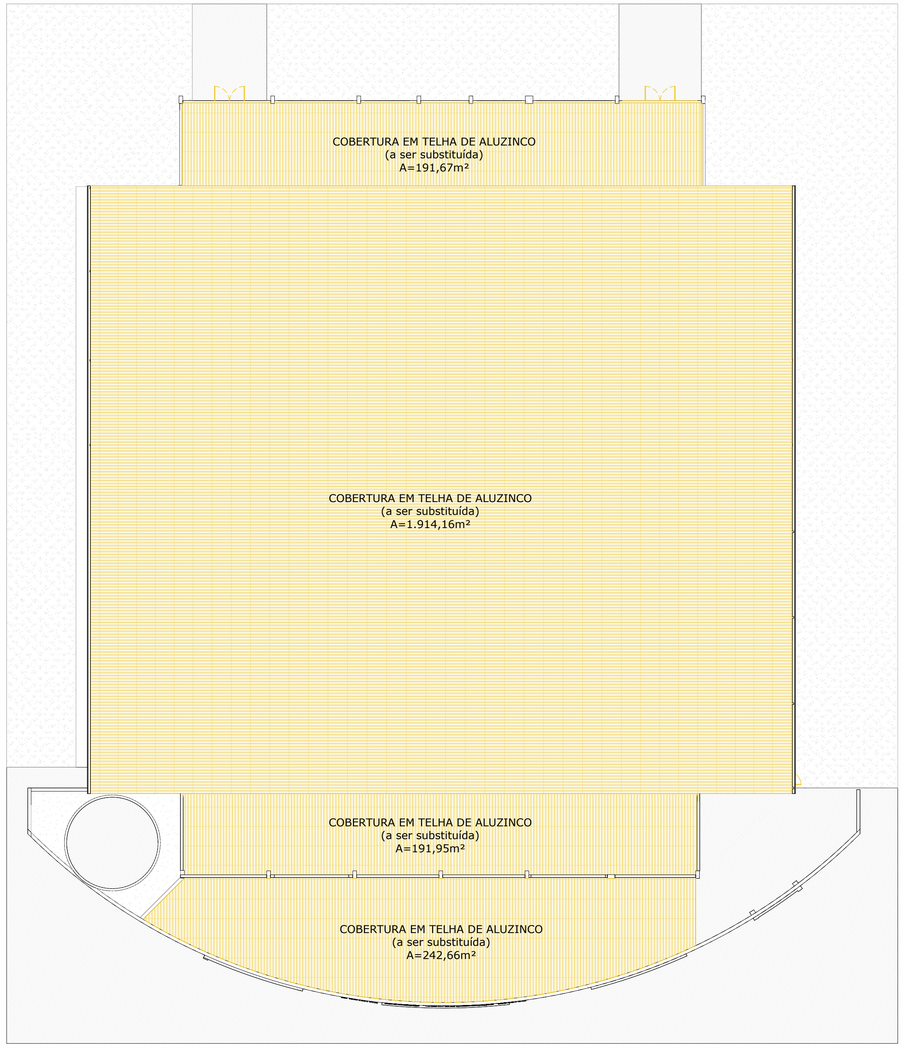

1 PLANTA DE REMOÇÕES - COBERTURA
ESCALA 1 : 200

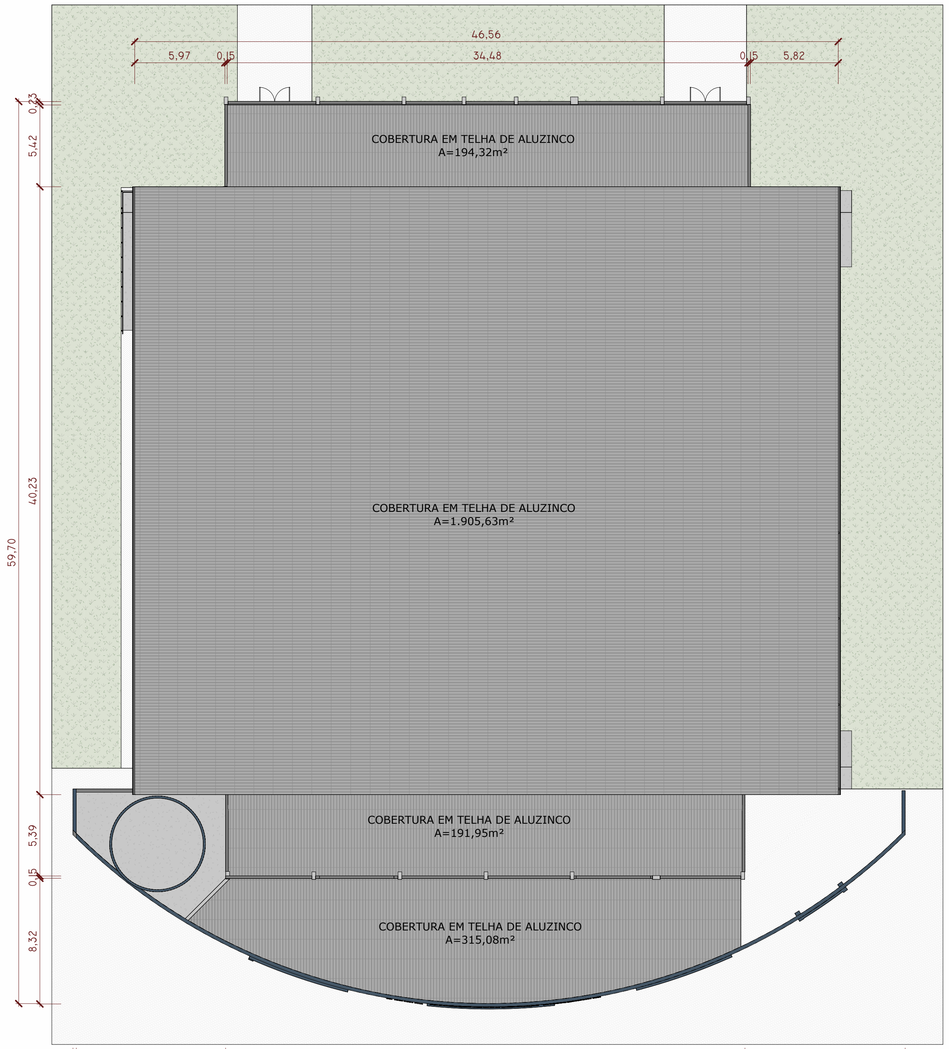

2 COBERTURA
ESCALA 1 : 200

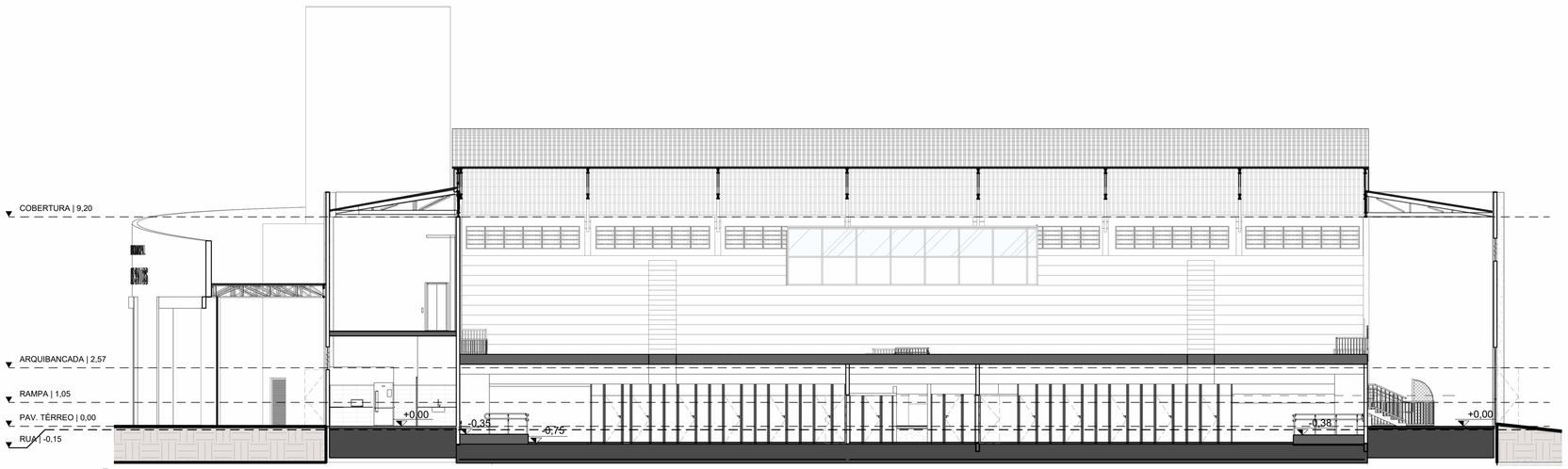

3 CORTE BB
ESCALA 1 : 125

NOTAS:

01 – Todas as medidas deverão ser confirmadas no local.
02 - Para especificação dos materiais, ver Memorial de Especificaç ões de Arquitetura.
03 – Todas as cotas nas plantas estão em metros e nos detalhes em centímetros.
04 - Todos os desenhos que fazem parte do Projeto de Arquitetura deverão ser plotados coloridos.
05 - Todas as escalas dos desenhos estão indicados nas respectivas folhas.
06 - As hachuras no projeto são apenas ilustrativas, não indicam as dimensões reais de acabamentos e materais.
07 - Todas as áreas molhadas deverão ser impermeabilizadas.
08 – Qualquer dúvida e informações não previstas deverão ser esclarecidas.

TABELA DE REVISÕES

REVISÃO	DESCRIÇÃO	DATA	RESPONSÁVEL

CARIMBOS:

NOTAS	
(1)	A execução requer aprovação prévia do projeto pelo setor técnico do município.
(2)	O projeto deverá ser previamente aprovado pelo órgão ambiental competente.

FOLHA	ASSUNTO
03	PLANTA DE REMOÇÃO E CONSTRUÇÃO - COBERTURA
	CORTE BB

OS DESENHOS E MATERIAIS QUE CONSTAM DESTA PLANTA, CONSTITUEM TRABALHOS ORIGINAIS DO ENGENHEIRO/PROJETISTA. ESTES TRABALHOS NÃO PODEM SER DUPLICADOS OU UTILIZADOS SEM O CONSENTIMENTO POR ESCRITO DO PROJESTISTA.

AMUREL
ASSOCIAÇÃO DE MUNICÍPIOS DA REGIÃO DE LAGUNA

REPÚBLICA FEDERATIVA DO BRASIL
ESTADO DE SANTA CATARINA
MUNICÍPIO DE CAPIVARI DE BAIXO

ASSOCIAÇÃO DE MUNICÍPIOS DA REGIÃO DE LAGUNA

Rua Rio Branco, 67, Vila Moema, Tubarão, SC
Fone: 48 3626 5711 - CEP: 88.705-160
www.amurel.org.br

Associado:
PREFEITURA MUNICIPAL DE CAPIVARI DE BAIXO

Av. Ernani Cotrin , 187, Centro
Fone: (48) 3621-4400 - CEP: 88745-000
www.capivaridebaixo.sc.gov.br

Autor do Projeto
JEAN CARDOSO DE SOUZA
Engenheiro Civil - CREA/SC: 067976-0

Associado:
MUNICÍPIO DE CAPIVARI DE BAIXO
CNPJ/MF - 95.780.441/0001-60

Nome do Projeto:
Ginásio Poliesportivo Juan Manuel dos Santos

Projeto:
PROJETO BÁSICO DE REFORMA

Desenho: Hérica Serafim Vargas	ART/RRT do Projeto Nº:	
Data: 19/02/2026	Área do Projeto: 2.626,05 m²	
Endereço da Obra:	Solicitação Nº: ee296242-0ec8-4ae1-bd02-f4da828def8b	
R. Gen. Osvaldo Pinto da Veiga - Centro, Capivari de Baixo - SC, 88745-000	Revisão:	Escala: Como indicado / Folha: 03

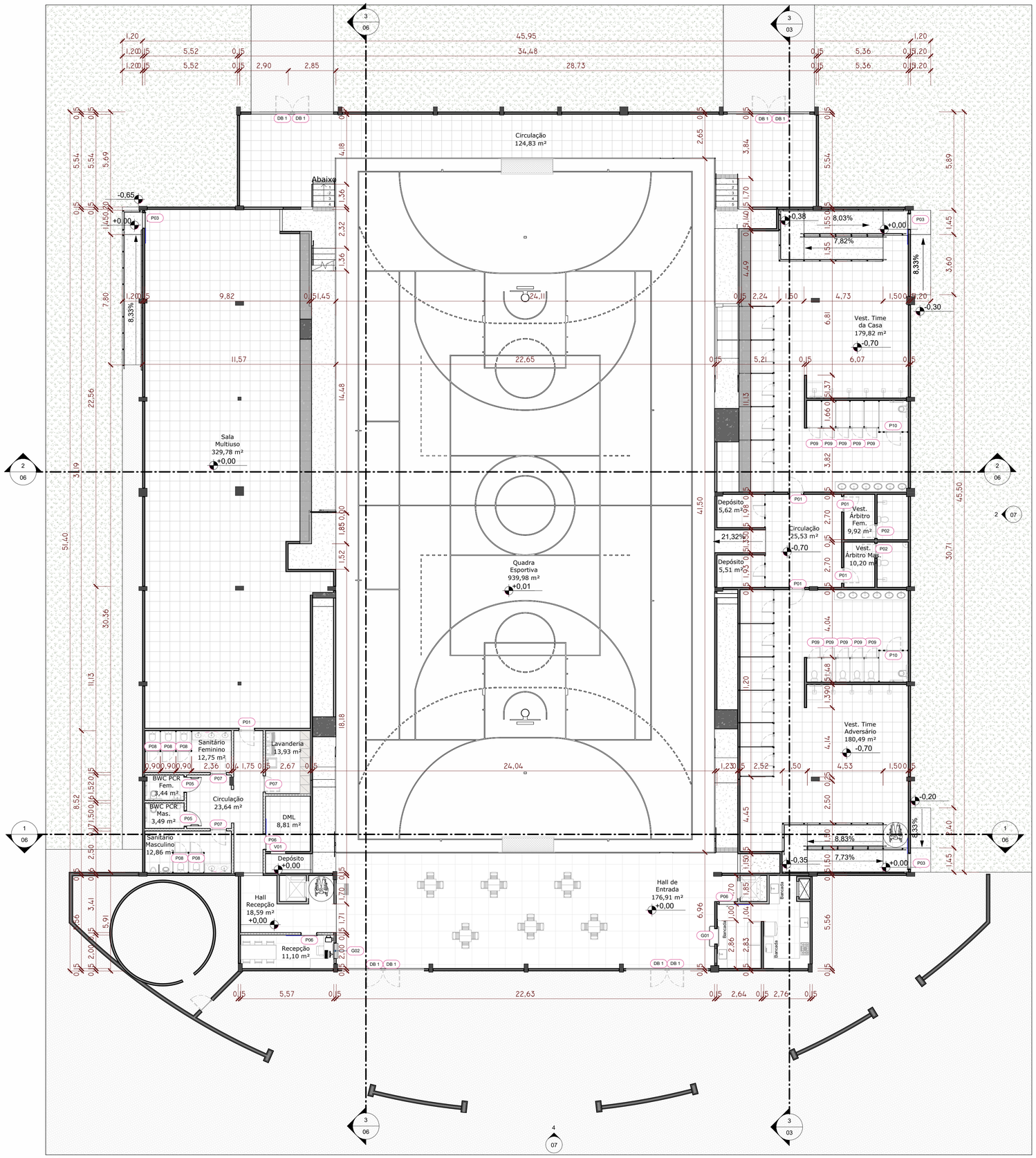

1 PLANTA BAIXA - SUBSOLO
ESCALA 1 : 125

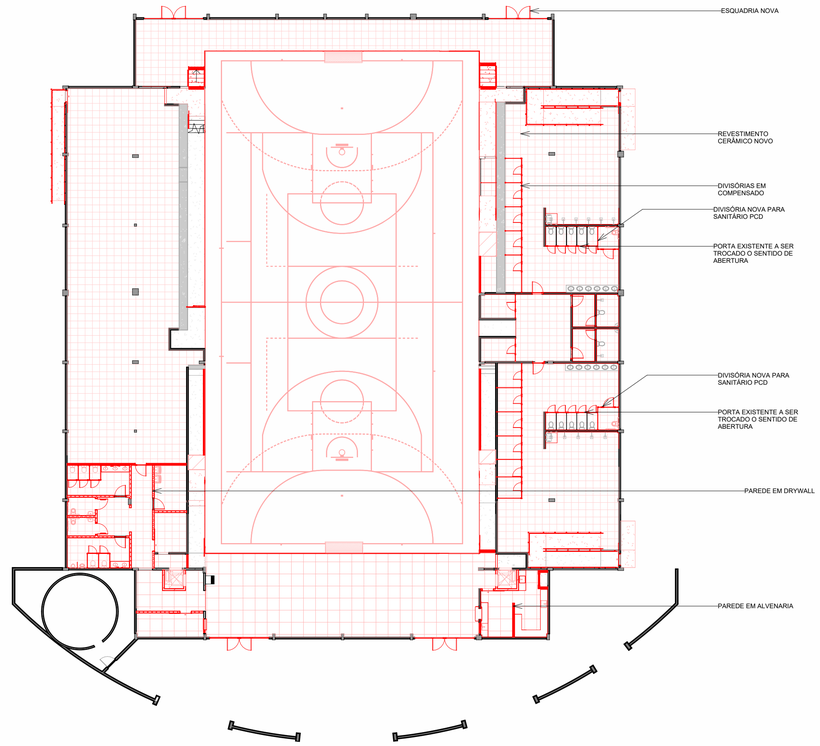

2 PLANTA CONSTRUÇÃO - SUBSOLO
ESCALA 1 : 250

REGIÕES PREENCHIDAS

- ELEMENTO À SER CONSTRUÍDO
- ALVENARIA EXISTENTE À SER MANTIDA
- PAREDE EM DRYWALL À CONSTRUIR
- PAREDE EM ALVENARIA À CONSTRUIR

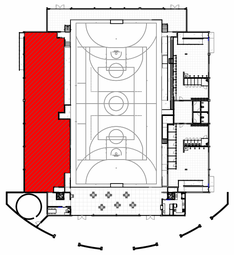

3 ÁREA A SER ATERRADA
ESCALA 1 : 750

ESQUADRIAS - JANELAS

QTD.	CÓD.	DESCRIÇÃO	ALTURA	LARGURA	ALTURA PEITORIL
SUBSOLO					
1	G02	Balcão de atendimento	1,40	0,90	0,85
PAV. TÉRREO					
1	G01	Passo-Prato	0,90	0,90	0,90

Total geral: 2

ESQUADRIAS - PORTAS

QTD.	CÓD.	DESCRIÇÃO	ALTURA	LARGURA
SUBSOLO				
4	P01	Porta em madeira semi-oca de abrir (01 folha)	2,10	0,90
2	P02	Estrutura em alumínio e folha em veneziana de alumínio na cor cinza (01 folha)	2,10	0,80
10	P09	Porta em madeira existente p/ invertir o sentido de abertura	<varia>	<varia>
2	P10	Estrutura em alumínio e folha em veneziana de alumínio preto	<varia>	1,00
PAV. TÉRREO				
8	DB 1	Porta metálica de abrir	<varia>	1,00
3	P01	Porta em madeira semi-oca de abrir (01 folha)	2,10	0,90
3	P03	Porta em alumínio de correr (01 folha)	2,10	0,90
2	P05	Porta de abrir em alumínio c/ barra PCR (01 folha)	2,10	0,90
3	P06	Porta em madeira semi-oca de correr (01 folha)	2,10	0,90
3	P07	Porta em alumínio e folha em veneziana de alumínio na cor cinza (01 folha)	2,10	0,90
5	P08	Porta veneziana de alumínio (01 folha)	<varia>	<varia>
1	V01	Vão sem portal	1,70	0,90
1	V02	Vão churrasqueira	0,60	0,90

Total geral: 47

TABELA DE REVISÕES

REVISÃO	DESCRIÇÃO	DATA	RESPONSÁVEL

CARIMBOS:

NOTAS

(1)	A execução requer aprovação prévia do projeto pelo setor técnico do município.
(2)	O projeto deverá ser previamente aprovado pelo órgão ambiental competente.

FOLHA	ASSUNTO
04	PLANTA BAIXA DE CONSTRUÇÃO - SUBSOLO

OS DESENHOS E MATERIAIS QUE CONSTAM DESTA PLANTA, CONSTITUEM TRABALHOS ORIGINAIS DO ENGENHEIRO/PROJETISTA. ESTES TRABALHOS NÃO PODEM SER DUPLICADOS OU UTILIZADOS SEM O CONSENTIMENTO POR ESCRITO DO PROJESTISTA.

AMUREL
ASSOCIAÇÃO DE MUNICÍPIOS DA REGIÃO DE LAGUNA

REPÚBLICA FEDERATIVA DO BRASIL
ESTADO DE SANTA CATARINA
MUNICÍPIO DE CAPIVARI DE BAIXO

ASSOCIAÇÃO DE MUNICÍPIOS DA REGIÃO DE LAGUNA
Rua Rio Branco, 67, Vila Moema, Tubarão, SC
Fone: 48 3626 5711 - CEP: 88.705-160
www.amurel.org.br

Associado:
PREFEITURA MUNICIPAL DE CAPIVARI DE BAIXO
Av. Ernani Cotrin , 187, Centro
Fone: (48) 3621-4400 - CEP: 88745-000
www.capivaridebaixo.sc.gov.br

Autor do Projeto
JEAN CARDOSO DE SOUZA
Engenheiro Civil - CREA/SC: 067976-0

Associado:
MUNICÍPIO DE CAPIVARI DE BAIXO
CNPJ/MF - 95.780.441/0001-60

Nome do Projeto: **Ginásio Poliesportivo Juan Manuel dos Santos**

Projeto: PROJETO BÁSICO DE REFORMA

Desenho: Hérica Serafim Vargas	ART/RRT do Projeto Nº:	
Data: 19/02/2026	Área do Projeto: 2.626,05 m²	
Endereço da Obra: R. Gen. Osvaldo Pinto da Veiga - Centro, Capivari de Baixo - SC, 88745-000	Solicitação Nº: ee296242-0ec8-4ae1-bd02-f4da828def8b	
	Revisão:	Escala: Como indicado / Folha: 04

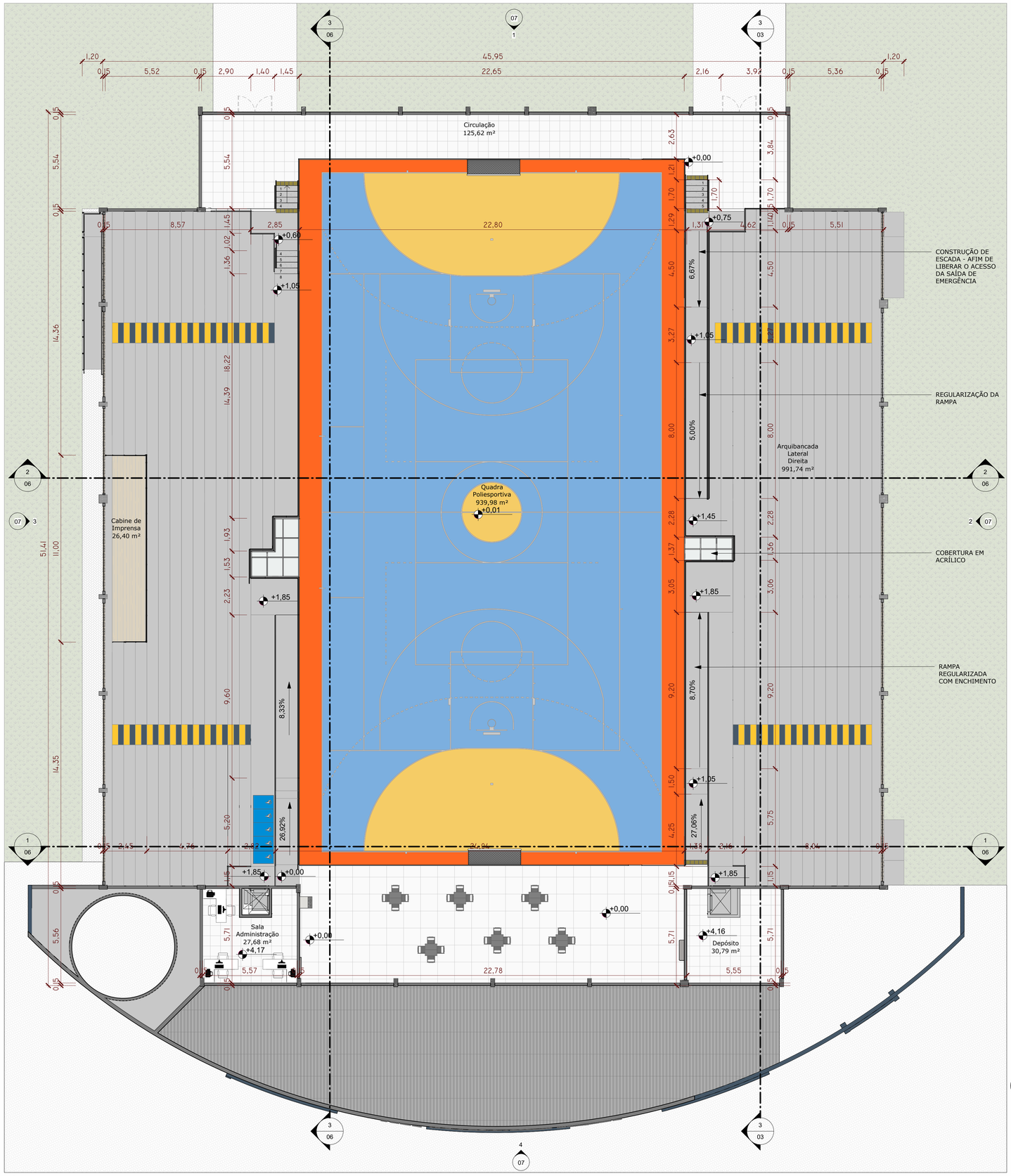

1 PLANTA BAIXA - ARQUIBANCADA
ESCALA 1 : 125

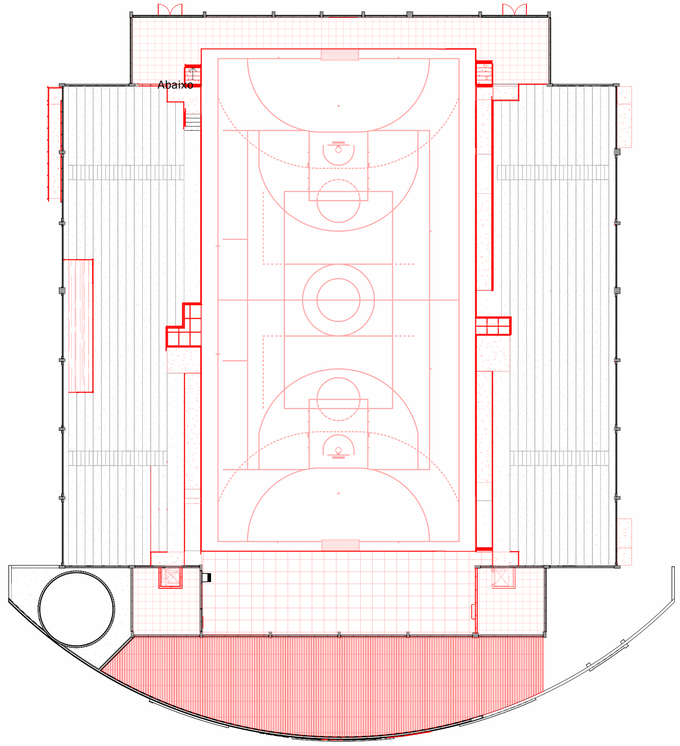

2 PLANTA CONSTRUÇÃO - ARQUIBANCADA
ESCALA 1 : 250

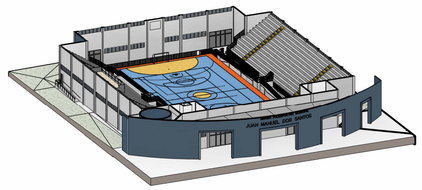

3 PERSPECTIVA 01
ESCALA

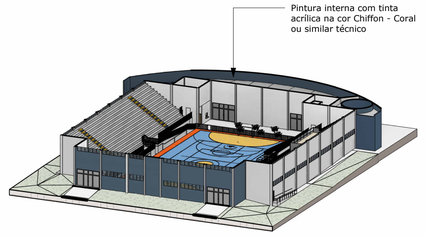

4 PERSPECTIVA 02
ESCALA

TABELA DE REVISÕES			
REVISÃO	DESCRIÇÃO	DATA	RESPONSÁVEL

CARIMBOS:

NOTAS	
(1)	A execução requer aprovação prévia do projeto pelo setor técnico do município.
(2)	O projeto deverá ser previamente aprovado pelo órgão ambiental competente.

FOLHA	ASSUNTO
05	PLANTA BAIXA CONSTRUÇÃO - ARQUIBANCADA

OS DESENHOS E MATERIAIS QUE CONSTAM DESTA PLANTA, CONSTITUEM TRABALHOS ORIGINAIS DO ENGENHEIRO/PROJETISTA. ESTES TRABALHOS NÃO PODEM SER DUPLICADOS OU UTILIZADOS SEM O CONSENTIMENTO POR ESCRITO DO PROJESTISTA.

AMUREL
ASSOCIAÇÃO DE MUNICÍPIOS DA REGIÃO DE LAGUNA

REPÚBLICA FEDERATIVA DO BRASIL
ESTADO DE SANTA CATARINA
MUNICÍPIO DE CAPIVARI DE BAIXO

ASSOCIAÇÃO DE MUNICÍPIOS DA REGIÃO DE LAGUNA
Rua Rio Branco, 67, Vila Moema, Tubarão, SC
Fone: 48 3626 5711 - CEP: 88.705-160
www.amurel.org.br

Associado:
PREFEITURA MUNICIPAL DE CAPIVARI DE BAIXO
Av. Ernani Cotrin , 187, Centro
Fone: (48) 3621-4400 - CEP: 88745-000
www.capivaridebaixo.sc.gov.br

Autor do Projeto
JEAN CARDOSO DE SOUZA
Engenheiro Civil - CREA/SC: 067976-0

Associado:
MUNICÍPIO DE CAPIVARI DE BAIXO
CNPJ/MF - 95.780.441/0001-60

Nome do Projeto: **Ginásio Poliesportivo Juan Manuel dos Santos**

Projeto: PROJETO BÁSICO DE REFORMA

Desenho: Hérica Serafim Vargas	ART/RRT do Projeto Nº:	
Data: 19/02/2026	Área do Projeto: 2.626,05 m²	
Endereço da Obra: R. Gen. Osvaldo Pinto da Veiga - Centro, Capivari de Baixo - SC, 88745-000	Solicitação Nº: ee296242-0ec8-4ae1-bd02-f4da828def8b	
	Revisão:	Escala: Como indicado / Folha: 05

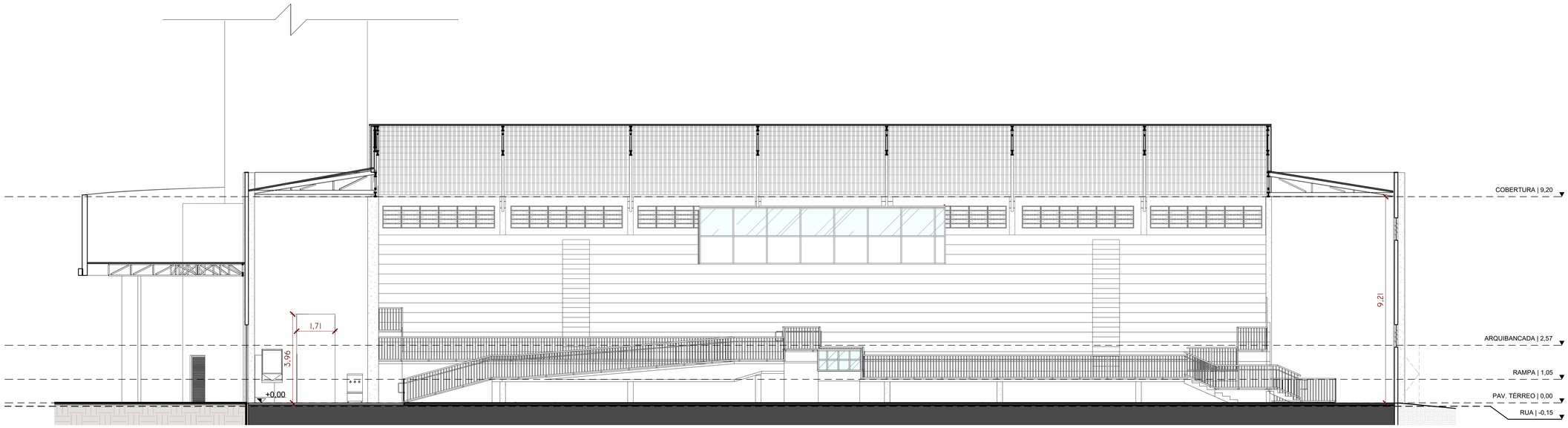

3 CORTE CC
ESCALA 1 : 100

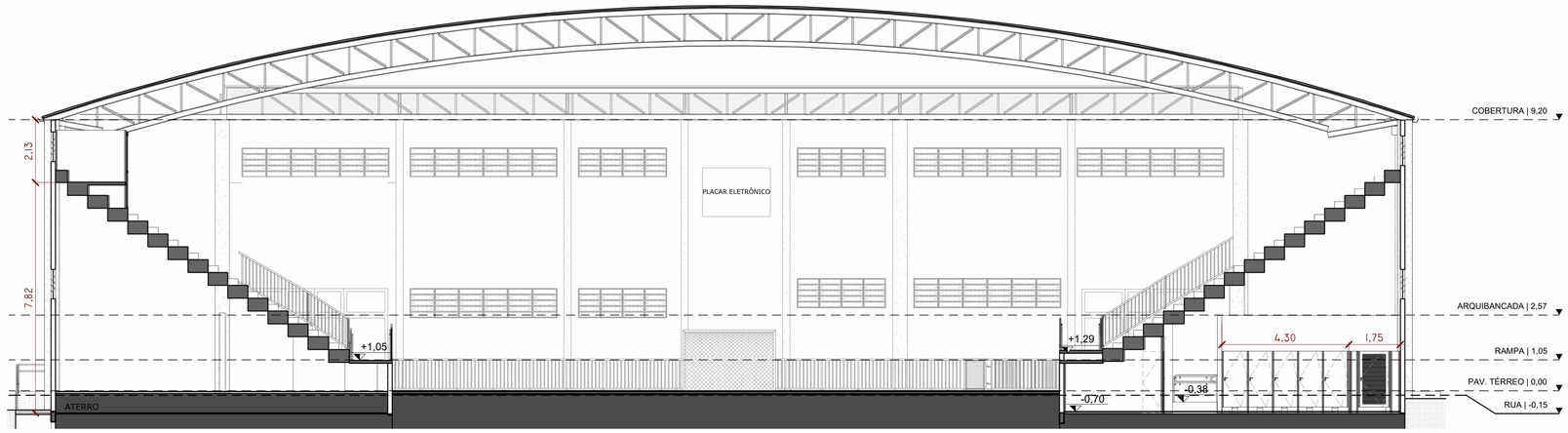

2 CORTE AA
ESCALA 1 : 100

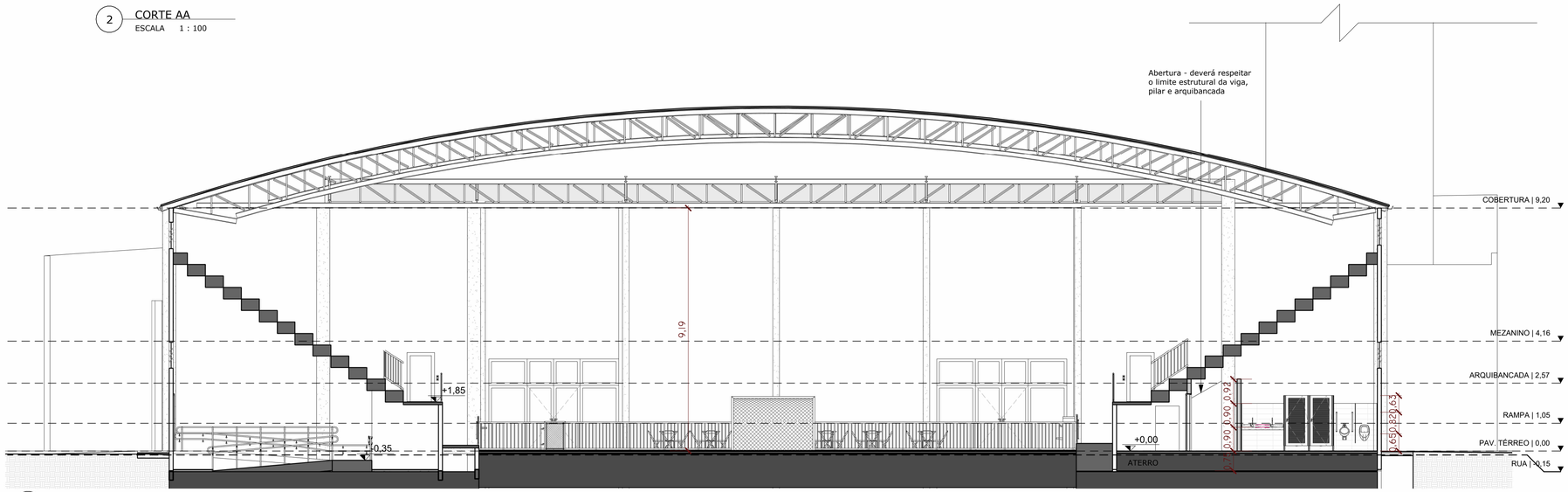

1 CORTE DD
ESCALA 1 : 100

NOTAS:

01 – Todas as medidas deverão ser confirmadas no local.
02 - Para especificação dos materiais, ver Memorial de Especificaç ões de Arquitetura.
03 – Todas as cotas nas plantas estão em metros e nos detalhes em centímetros.
04 - Todos os desenhos que fazem parte do Projeto de Arquitetura deverão ser plotados coloridos.
05 - Todas as escalas dos desenhos estão indicados nas respectivas folhas.
06 - As hachuras no projeto são apenas ilustrativas, não indicam as dimensões reais de acabamentos e materais.
07 - Todas as áreas molhadas deverão ser impermeabilizadas.
08 – Qualquer dúvida e informações não previstas deverão ser esclarecidas.

TABELA DE REVISÕES

REVISÃO	DESCRIÇÃO	DATA	RESPONSÁVEL

CARIMBOS:

NOTAS	
(1)	A execução requer aprovação prévia do projeto pelo setor técnico do município.
(2)	O projeto deverá ser previamente aprovado pelo órgão ambiental competente.

FOLHA	ASSUNTO
06	CORTES

OS DESENHOS E MATERIAIS QUE CONSTAM DESTA PLANTA, CONSTITUEM TRABALHOS ORIGINAIS DO ENGENHEIRO/PROJETISTA. ESTES TRABALHOS NÃO PODEM SER DUPLICADOS OU UTILIZADOS SEM O CONSENTIMENTO POR ESCRITO DO PROJESTISTA.

AMUREL
ASSOCIAÇÃO DE MUNICÍPIOS DA REGIÃO DE LAGUNA

REPÚBLICA FEDERATIVA DO BRASIL
ESTADO DE SANTA CATARINA
MUNICÍPIO DE CAPIVARI DE BAIXO

ASSOCIAÇÃO DE MUNICÍPIOS DA REGIÃO DE LAGUNA
Rua Rio Branco, 67, Vila Moema, Tubarão, SC
Fone: 48 3626 5711 - CEP: 88.705-160
www.amurel.org.br

Associado:
PREFEITURA MUNICIPAL DE CAPIVARI DE BAIXO
Av. Ernani Cotrin , 187, Centro
Fone: (48) 3621-4400 - CEP: 88745-000
www.capivaridebaixo.sc.gov.br

Autor do Projeto
JEAN CARDOSO DE SOUZA
Engenheiro Civil - CREA/SC: 067976-0

Associado:
MUNICÍPIO DE CAPIVARI DE BAIXO
CNPJ/MF - 95.780.441/0001-60

Nome do Projeto: **Ginásio Poliesportivo Juan Manuel dos Santos**

Projeto: PROJETO BÁSICO DE REFORMA

Desenho: Hérica Serafim Vargas	ART/RRT do Projeto Nº:	
Data: 19/02/2026	Área do Projeto: 2.626,05 m²	
Endereço da Obra: R. Gen. Osvaldo Pinto da Veiga - Centro, Capivari de Baixo - SC, 88745-000	Solicitação Nº: ee296242-0ec8-4ae1-bd02-f4da828def8b	
	Revisão:	Escala: Como indicado
		Folha: 06

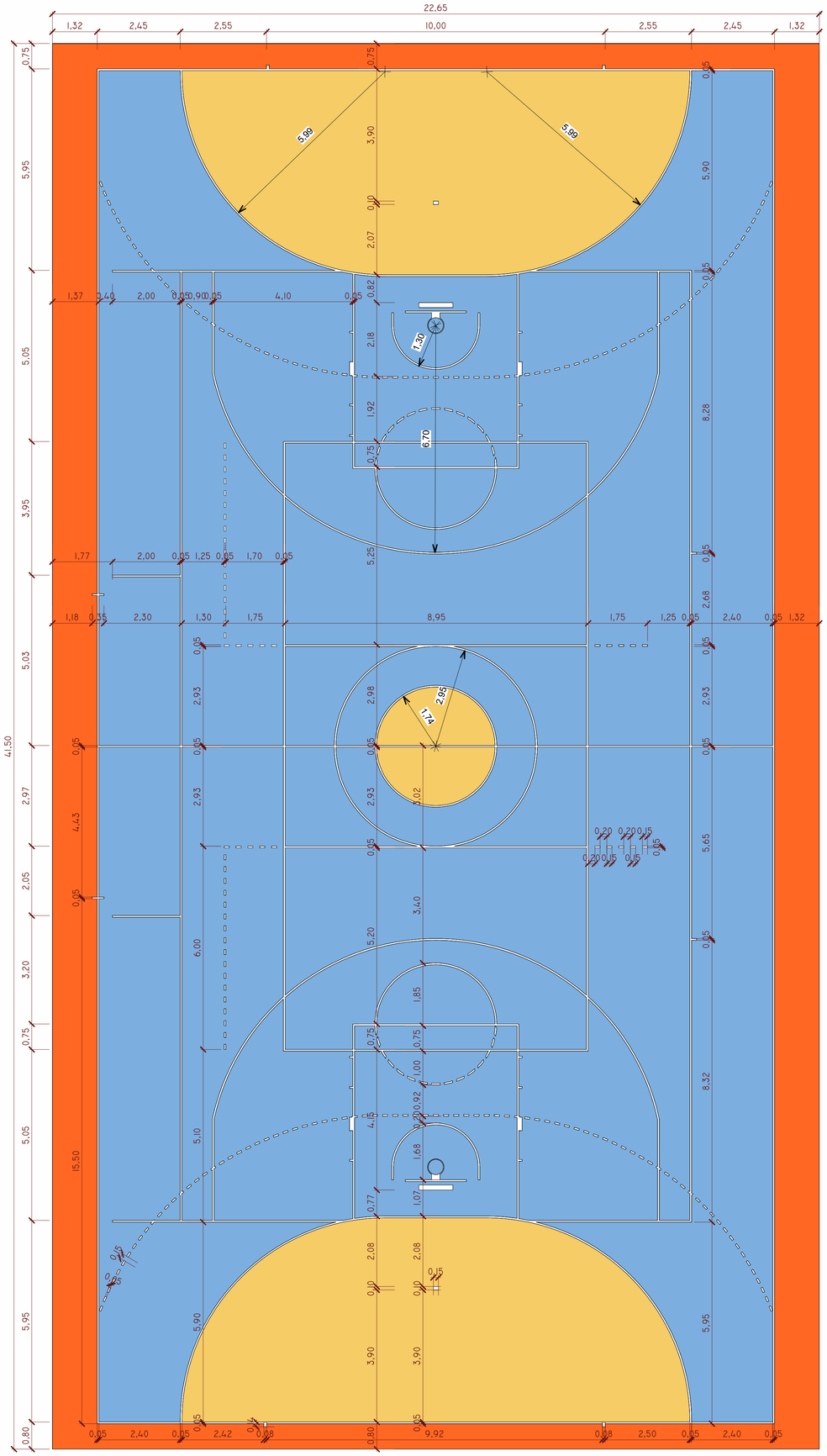

2 PINTURA QUADRA
ESCALA 1 : 75

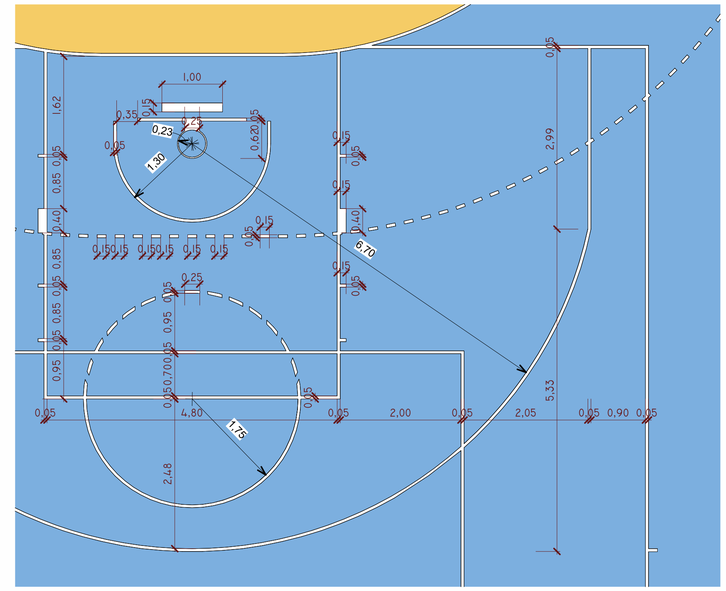

3 DETALHE - PINTURA QUADRA
ESCALA 1 : 50

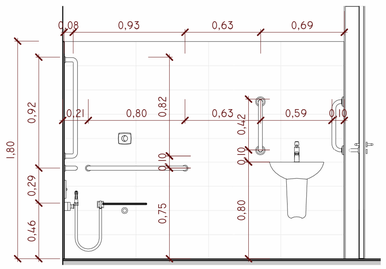

4 DETALHE - BANHEIRO MASCULINO PCR
ESCALA 1 : 25

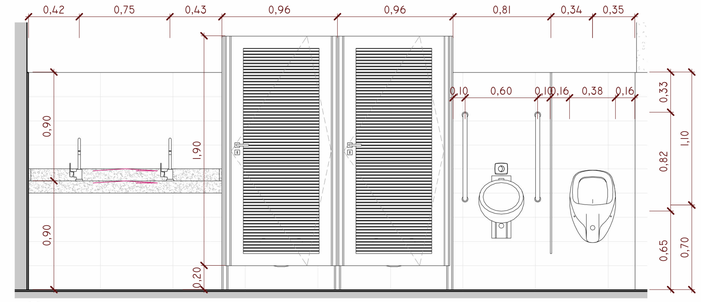

1 DETALHE - SANITÁRIO MASCULINO
ESCALA 1 : 25

NOTA: O fosso do elevador deve respeitar as dimensões da empresa contratada para o fornecimento e instalação; as medidas indicadas neste projeto baseiam-se num modelo genérico. A empresa vencedora do certame deverá verificar e compatibilizar, junto à fiscalização da obra, as dimensões definitivas. Este elevador é de uso restrito, destinado exclusivamente a funcionários e à acessibilidade, sendo proibida a utilização pelo público geral.

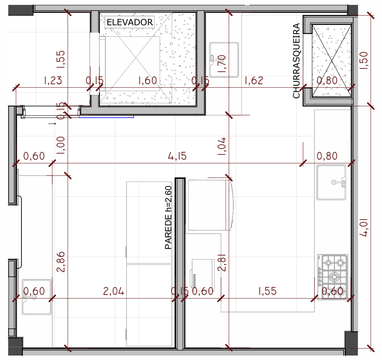

5 PLANTA LAYOUT COZINHA/CHURRASQUEIRA
ESCALA 1 : 50

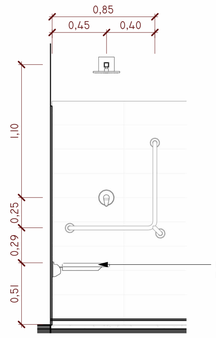

6 ADAPTAÇÃO CHUV. VESTIÁRIO P/ PCR
ESCALA 1 : 25

TABELA DE REVISÕES			
REVISÃO	DESCRIÇÃO	DATA	RESPONSÁVEL

CARIMBOS:

NOTAS	
(1)	A execução requer aprovação prévia do projeto pelo setor técnico do município.
(2)	O projeto deverá ser previamente aprovado pelo órgão ambiental competente.

FOLHA	ASSUNTO
08	DETALHAMENTO

OS DESENHOS E MATERIAIS QUE CONSTAM DESTA PLANTA, CONSTITUEM TRABALHOS ORIGINAIS DO ENGENHEIRO/PROJETISTA. ESTES TRABALHOS NÃO PODEM SER DUPLICADOS OU UTILIZADOS SEM O CONSENTIMENTO POR ESCRITO DO PROJESTISTA.

AMUREL
ASSOCIAÇÃO DE MUNICÍPIOS DA REGIÃO DE LAGUNA

REPÚBLICA FEDERATIVA DO BRASIL
ESTADO DE SANTA CATARINA
MUNICÍPIO DE CAPIVARI DE BAIXO

ASSOCIAÇÃO DE MUNICÍPIOS DA REGIÃO DE LAGUNA
Rua Rio Branco, 67, Vila Moema, Tubarão, SC
Fone: 48 3626 5711 - CEP: 88.705-160
www.amurel.org.br

Associado:
PREFEITURA MUNICIPAL DE CAPIVARI DE BAIXO
Av. Ernani Cotrin , 187, Centro
Fone: (48) 3621-4400 - CEP: 88745-000
www.capivaridebaixo.sc.gov.br

Autor do Projeto
JEAN CARDOSO DE SOUZA
Engenheiro Civil - CREA/SC: 067976-0

Associado:
MUNICÍPIO DE CAPIVARI DE BAIXO
CNPJ/MF - 95.780.441/0001-60

Nome do Projeto:
Ginásio Poliesportivo Juan Manuel dos Santos

Projeto:
PROJETO BÁSICO DE REFORMA

Desenho: Hérica Serafim Vargas	ART/RRT do Projeto Nº:	
Data: 19/02/2026	Área do Projeto: 2.626,05 m²	
Endereço da Obra: R. Gen. Osvaldo Pinto da Veiga - Centro, Capivari de Baixo - SC, 88745-000	Solicitação Nº: ee296242-0ec8-4ae1-bd02-f4da828def8b	
	Revisão:	Escala: Como indicado / Folha: 08