

PLANTA BAIXA TÉRREO
ESCALA=1/50
ÁREA TOTAL = 367,02m²

ANEXO 01:

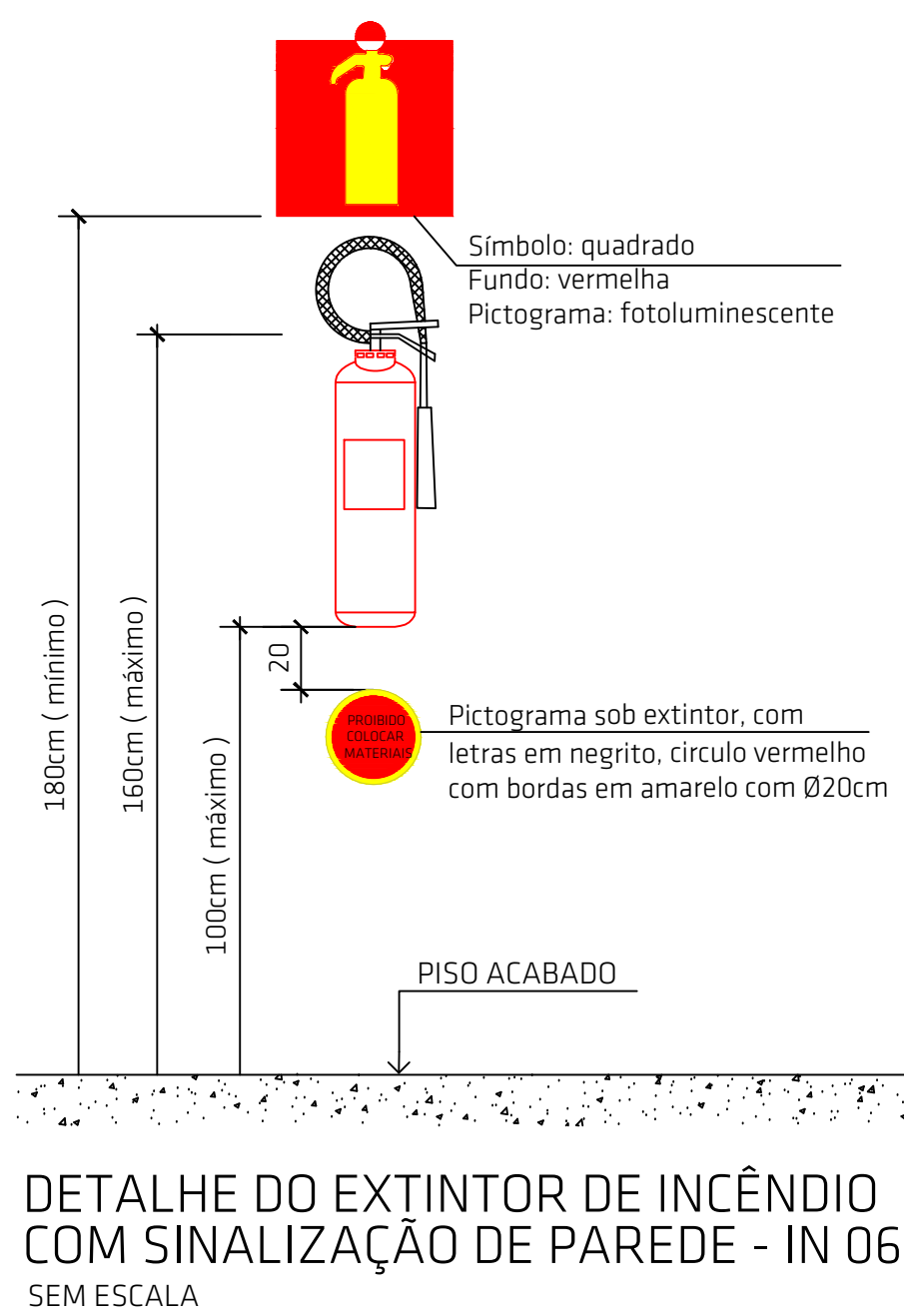

ANEXO 02:

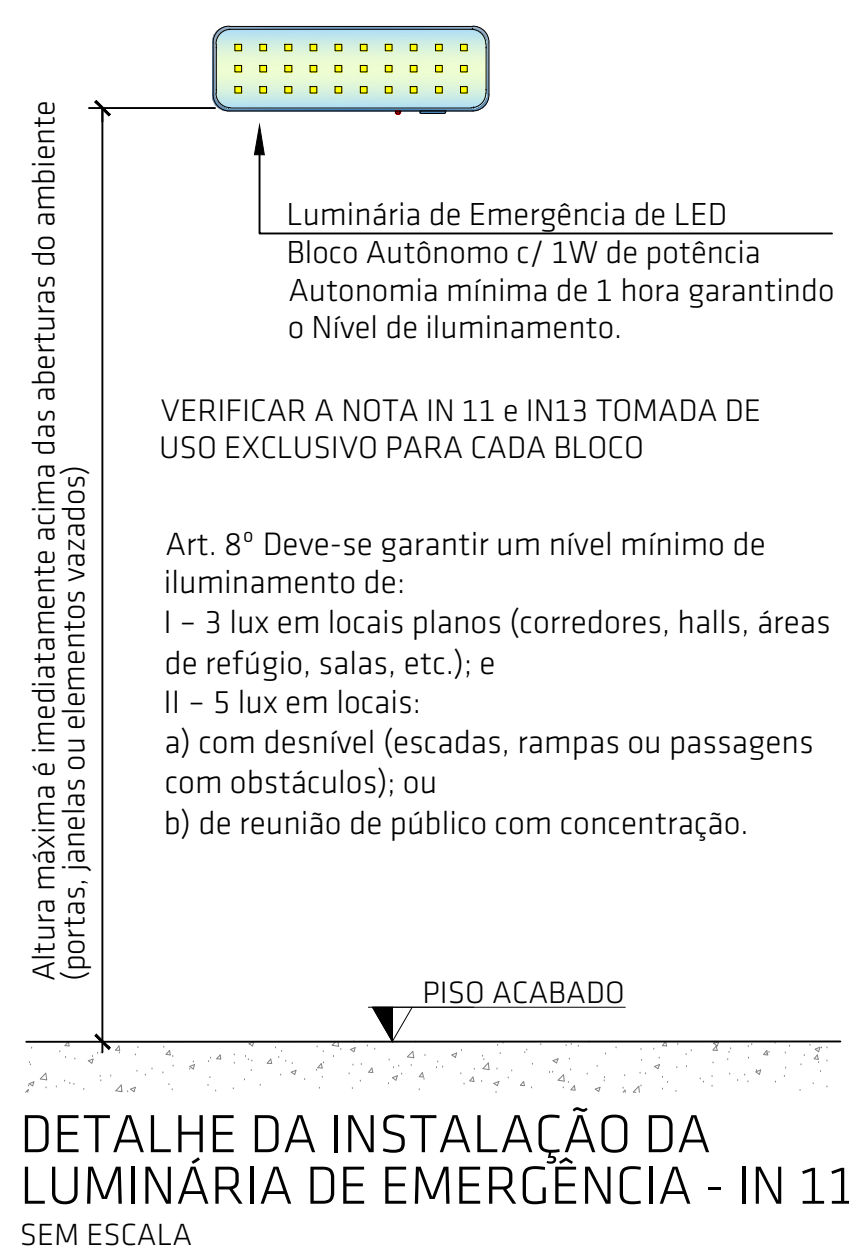

ANEXO 03:

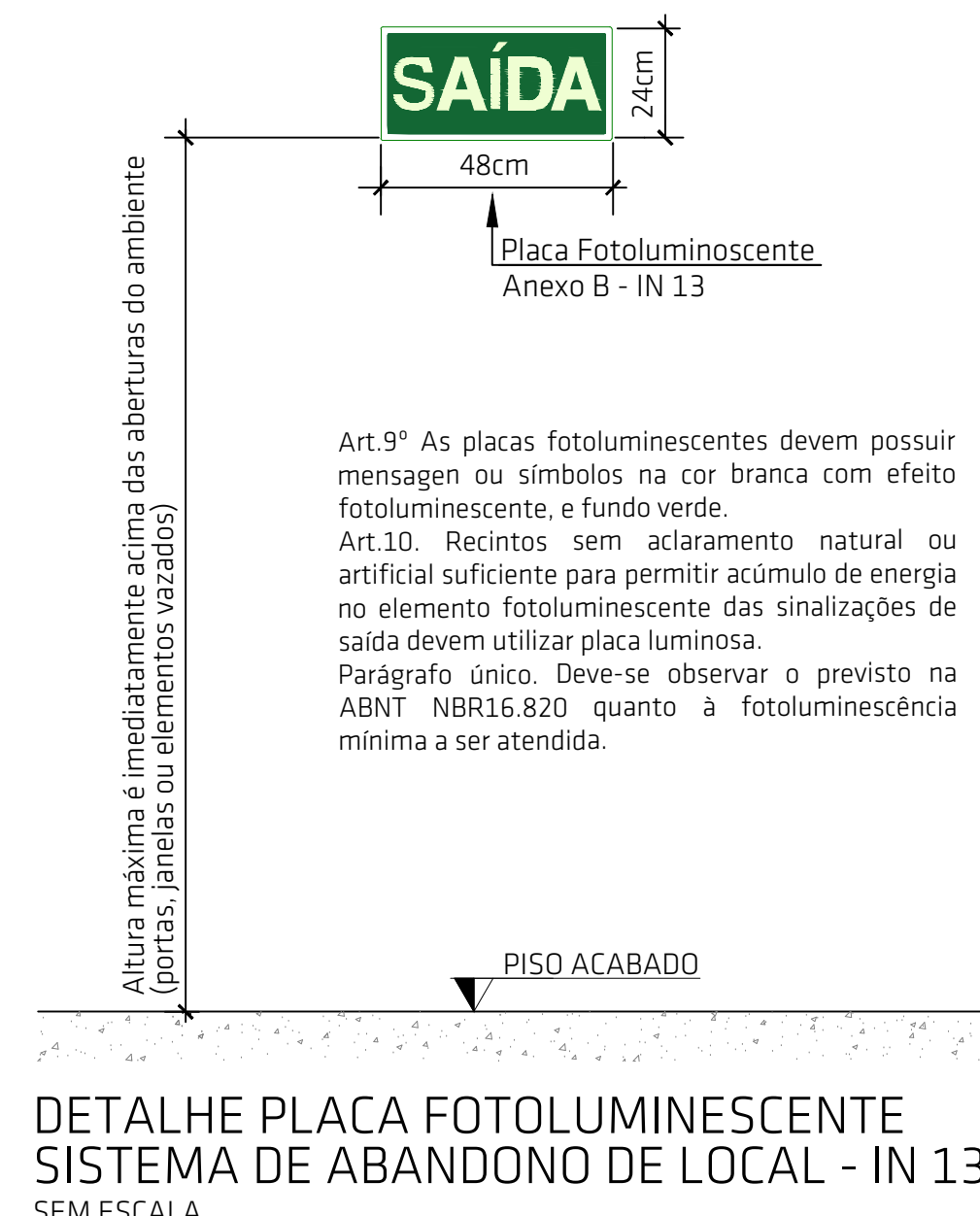

ANEXO 04:

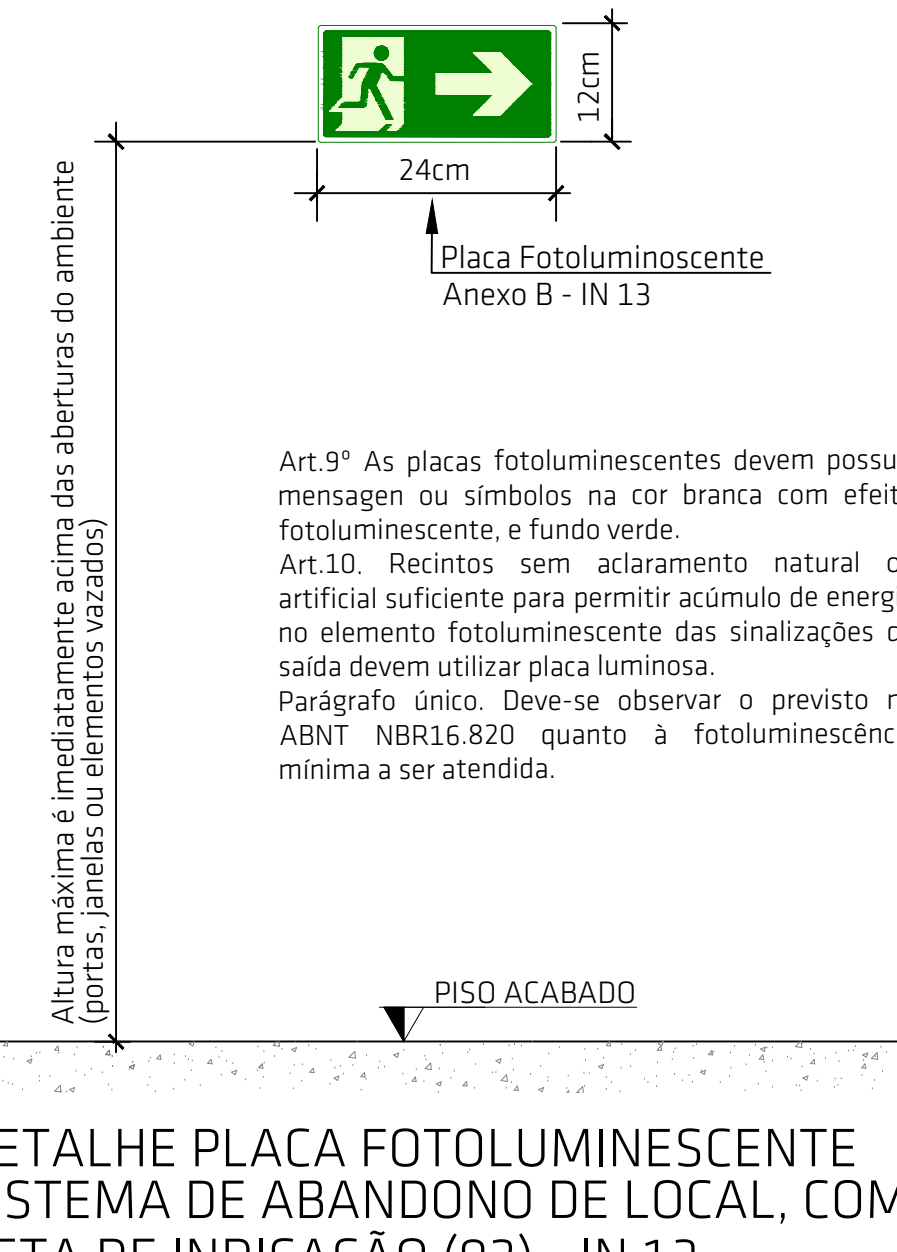

ANEXO 05:

SISTEMAS DE SEGURANÇA CONTRA INCÊNDIO

Art. 8º. Os quadros de distribuição que contenham circuitos responsáveis pela alimentação e comando dos sistemas de SCI que usam motores ou circuitos de acionamento de equipamentos de supressão e combate a incêndio, devem ser devidamente identificados no lado externo com a inscrição "SISTEMAS DE SEGURANÇA CONTRA INCÊNDIO", ou, alternativamente, com inscrição identificando cada sistema.

DETALHE SINALIZAÇÃO PARA QUADROS DE DISTRIBUIÇÃO SEM ESCALA



CÁLCULO CARGA DE INCÊNDIO ANEXO B - IN03				
Ocupação	Divisão	Descrição	Destinação	Carga de Incêndio Específica (kg/m ²)
Serviço de Saúde e Institucional	H-3	Hospitalar	Hospitais, casa de saúde, pronto-socorro, clínicas com internação, ambulatórios e postos de atendimento de urgência, postos de saúde, enfermaria e asseio com internação	300,0000

Dados para dimensionamento das saídas de emergência, Anexo C - IN09

DE ACORDO A IN09/DAT/GBMSC, FICA DEFINIDO:
ART. 19 - A LARGURA DA ESCADA DE EMERGÊNCIA, RAMPAS, PORTAS, ACESSO (CORRELAÇÃO E CORREDOR), DESCELAGA E PASSARELA DEVE SER CALCULADA CONFORME A EQUAÇÃO: N.P/C

Grupo	Divisão	Coefficiente de densidade populacional para cálculo da lotação	Área da Ocupação (m ²)	Lotação (Pessoas)	C	N-P/C
H	H-3	1 pessoa/7 m ²	367,02000	52	100	0,52

LARGURA TOTAL DAS SAÍDAS SERÁ: 1x55cm +55cm

ART. 37. AS PORTAS DAS ROTAS DE SAÍDA DA EDIFICAÇÃO DEVEM TER LARGURA (VÃO LIVRE OU LUZ) MÍNIMA DE:
I - PARA OCUPAÇÕES EM GERAL:
a) 0,80 m, EQUIVALENTE A 1 UNIDADE DE PASSAGEM;
b) 1,00 m, EQUIVALENTE A 2 UNIDADES DE PASSAGEM;
c) 1,60 m, EM DUAS FOLHAS, EQUIVALENTE A 3 UNIDADES DE PASSAGEM;
d) 2,00 m, COM 2 FOLHAS, EQUIVALENTE A 4 UNIDADES DE PASSAGEM.

TABELA 3 - DIMENSIONAMENTO DOS BRIGADISTAS ORGÂNICOS - IN28

Ocupação/Usu	Nível de treinamento	População máx. para isenção	População Fixa	Quantidade de brigadistas orgânicos
H-3	Intermediário	5	5	ISENTO

Se a população fixa aumentar deve ter 01 Brigadista Orgânico para cada CPF 15

SIMBOLOGIA E LEGENDA

	Placa de Sinalização de Abandono de Local - Fotoluminescente - Possui o fundo na cor Verde e Mensagem e Símbolos na cor Branca, com seta indicativa de sentido de saída. Dimensão: 24x12cm - SAL 02 (Anexo 04)
	Placa de Sinalização de Abandono de Local - Fotoluminescente - Possui o fundo na cor Verde e Mensagem e Símbolos na cor Branca, em apenas uma Face da Placa. Dimensão: 48x24cm - SAL 01 (Anexo 03)
	Ponto de Iluminação de Emergência - LE - 01 - Bloco Autônomo - Autonomia Mínima de 3 horas, Potência 1W (100Lumens) (Anexo 02)
	Carga de Pó ABC - Extintor de Pó Químico - PQS (4kg) - Classe A/B/C, Tipo 2A-20B-C, em parede com sinalização de Parede (Anexo 01)
	Quadro de Distribuição de Luz (DDL) - Localização da chave geral da edificação e também das chaves de proteção do ILE e SAL. O quadro de distribuição deve ser provido de sinalização de alerta, do lado externo (Anexo 05)
	Distância máxima a ser percorrida pela pessoa para atingir um local seguro ou de relativa segurança

CARIMBOS:

PROJETO PREVENTIVO C. INCÊNDIO

OBRA: RUA CASTRO ALVES, 481, CENTRO - CAPIVARI DE BAIXO/SC

PROPRIETÁRIO:

Proprietário: PREFEITURA MUNICIPAL DE CAPIVARI DE BAIXO
CPF: 95.780.441/0001-60

RESPONSÁVEL TÉCNICO:

Renato Iacopo Bristol
Engenheiro Civil - CREA: 118044-2

ESCALA: 1/50
DESENHO: Richard Elias
DATA: AGOSTO / 2024
PRANCHA: 01/02

CONTEÚDO: Planta baixa, simbologia e legenda, planta de situação.

ÁREA: 367,02m²

É PROIBIDA A REPRODUÇÃO TOTAL OU PARCIAL, POR QUALQUER FORMA OU PROCESSO, UTILIZAÇÃO, ALTERAÇÃO OU INFORMAÇÕES A TERCEIROS SEM AUTORIZAÇÃO DO RESPONSÁVEL TÉCNICO, CONFORME LII DOS DIREITOS AUTORAIS, LEI Nº 9.610/1998.

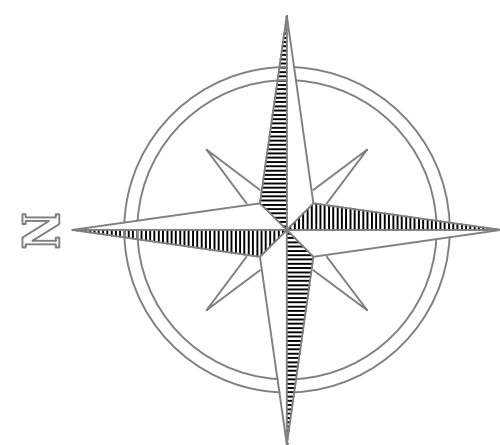

QUADRO DE ÁREAS	
NOME	ÁREA
ÁREA CONSTRUÍDA	367,02m ²

terreno de ocupação educacional

35,70

terreno de ocupação residencial

22,90

RUA DEP. FRANCISCO DE S. NEVES

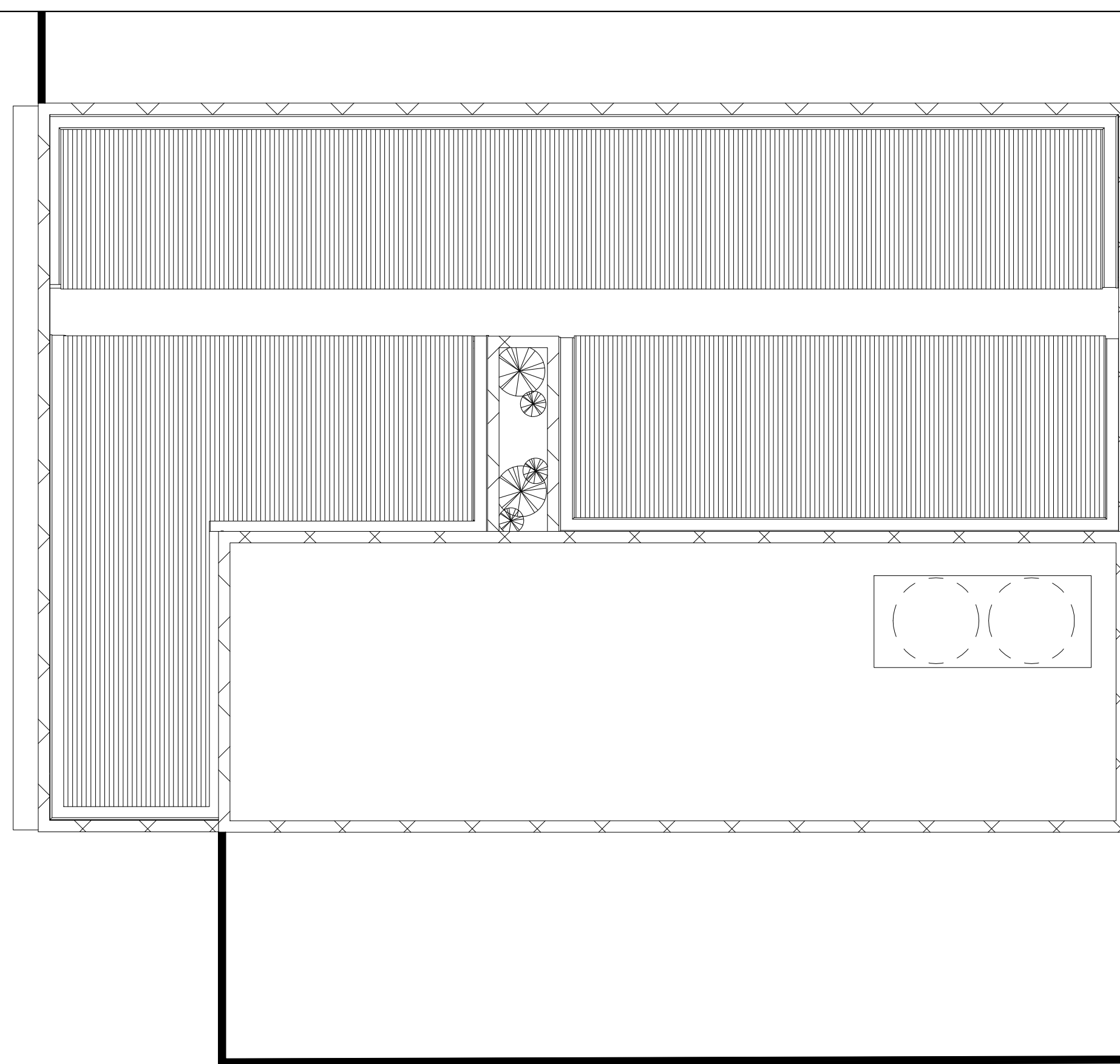

RUA CASTRO ALVES

PLANTA DE LOCAÇÃO
ESCALA=1/100

CARIMBOS:

PROJETO PREVENTIVO C. INCÊNDIO

OBRA: RUA CASTRO ALVES, 481, CENTRO - CAPIVARI DE BAIXO/SC

PROPRIETÁRIO:

Proprietário: PREFEITURA MUNICIPAL DE CAPIVARI DE BAIXO
CNPJ: 95.780.441/0001-60

RESPONSÁVEL TÉCNICO:

Renato Isoppo Bristot
Engenheiro Civil - CREA: 118044-2

ESCALA: 1/100 PRANCHA:
DESENHO: Richard Elias 02
DATA: AGOSTO / 2024 02

CONTEÚDO: Planta de Locação.

ÁREA:
367,02m²

É PROIBIDA A REPRODUÇÃO TOTAL OU PARCIAL POR QUALQUER FORMA OU PROCESSO, UTILIZAÇÃO, ALTERAÇÃO OU INFORMAÇÕES A TERCEIROS SEM AUTORIZAÇÃO DO RESPONSÁVEL TÉCNICO, CONFORME LEI DOS DIREITOS AUTORAIS, LEI 9.610/1998.