

FACHADA PRINCIPAL
ESC.: 1/50

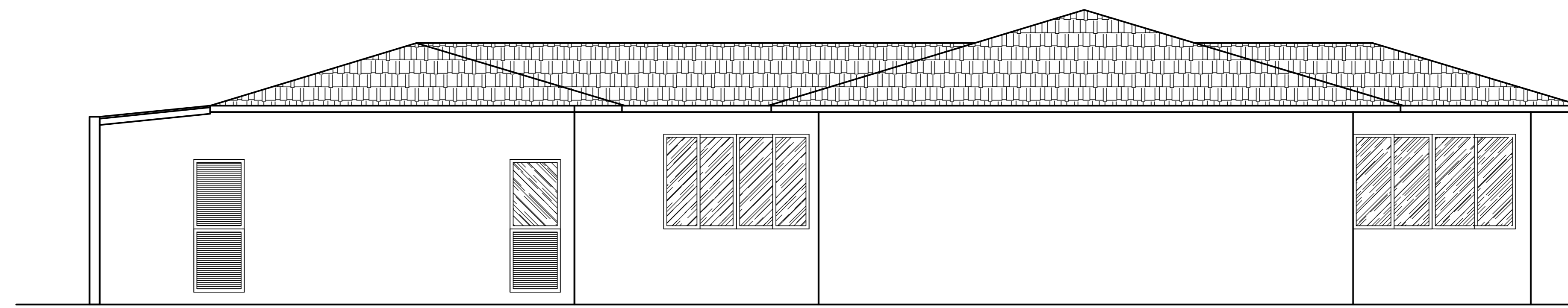

FACHADA RUA GERALDO FONSECA
ESC.: 1/50

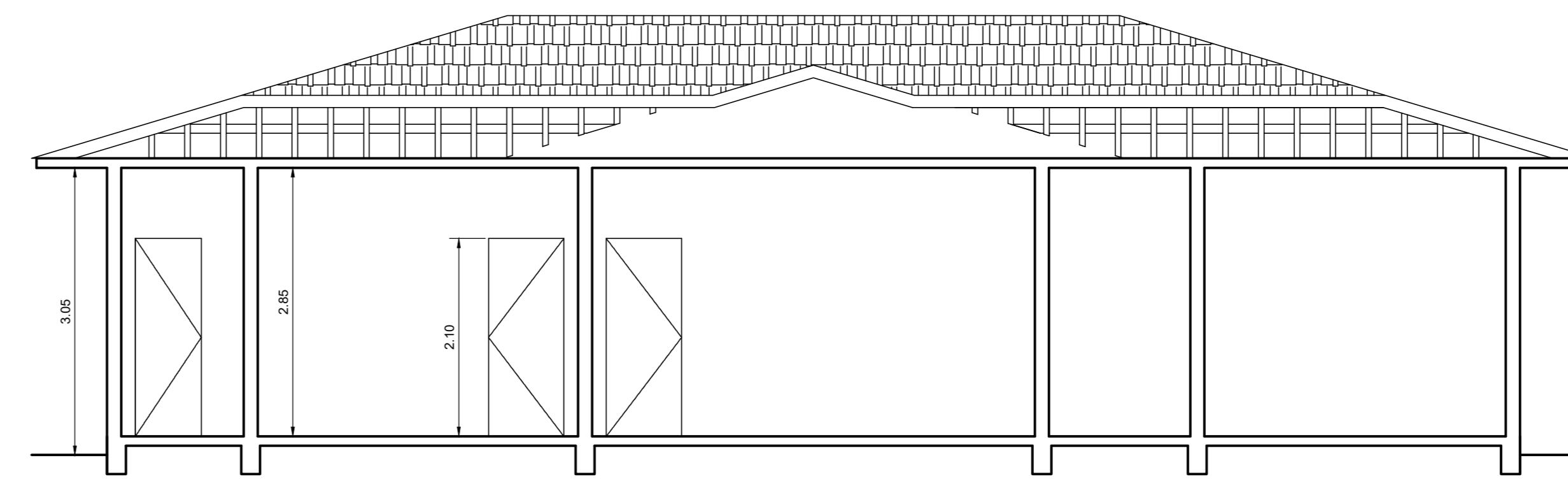

CORTE A-A
ESC.: 1/50

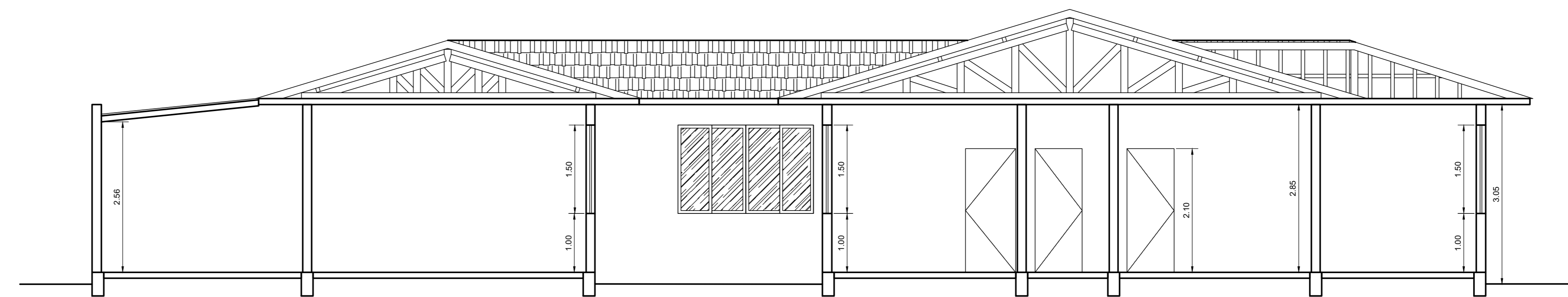

CORTE B-B
ESC.: 1/50

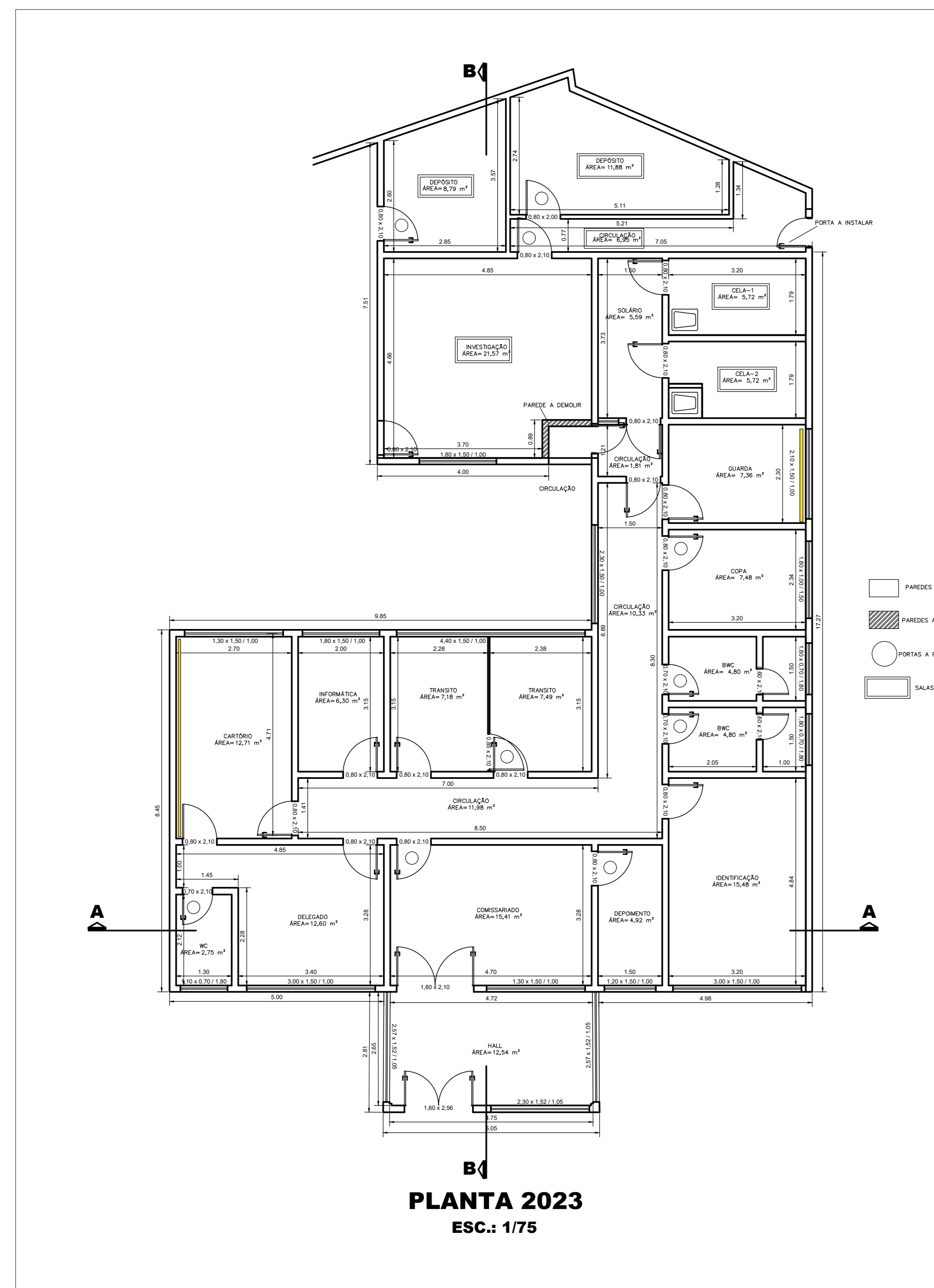

PLANTA 2023
ESC.: 1/75

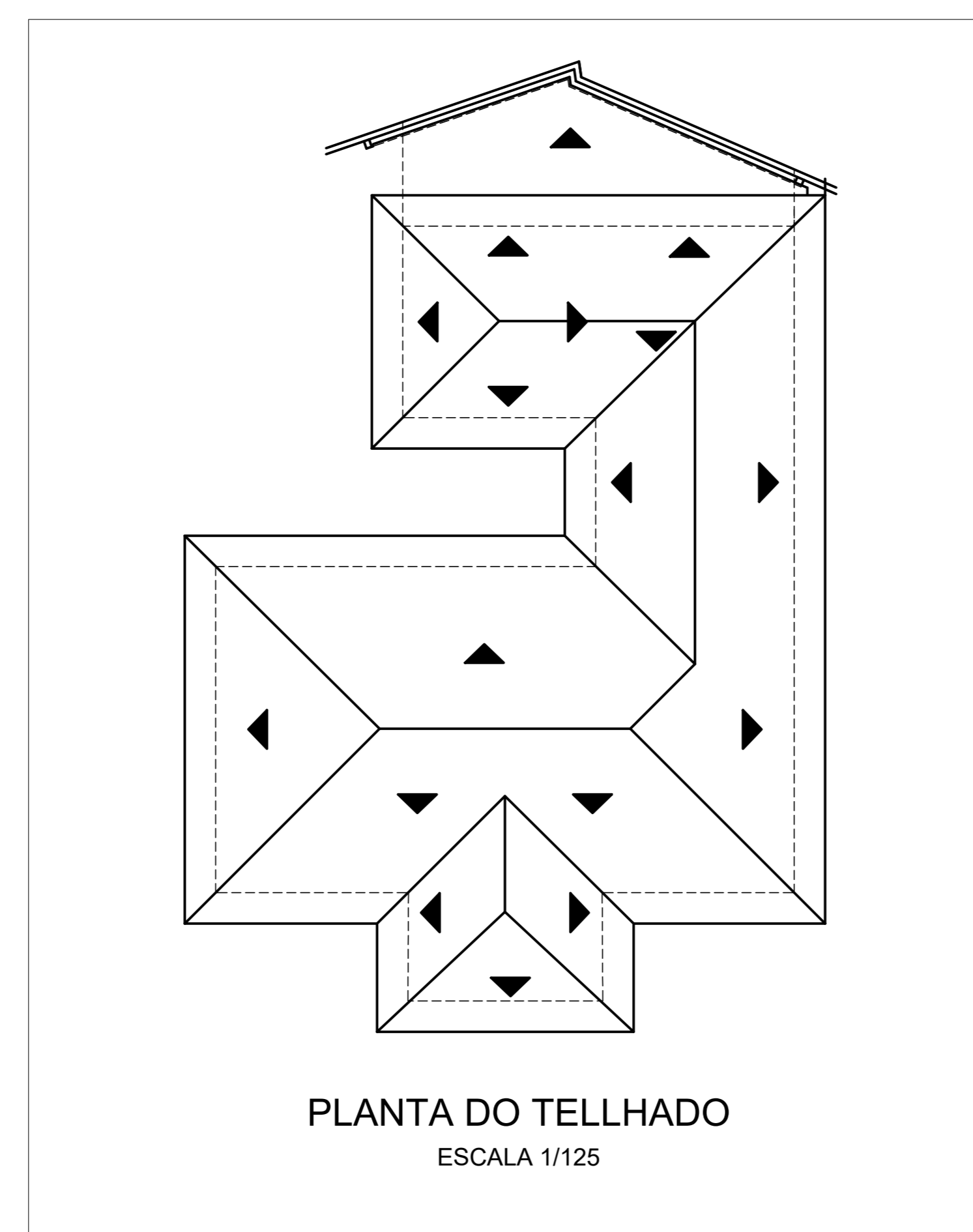

PLANTA DO TELLHADO
ESCALA 1/125

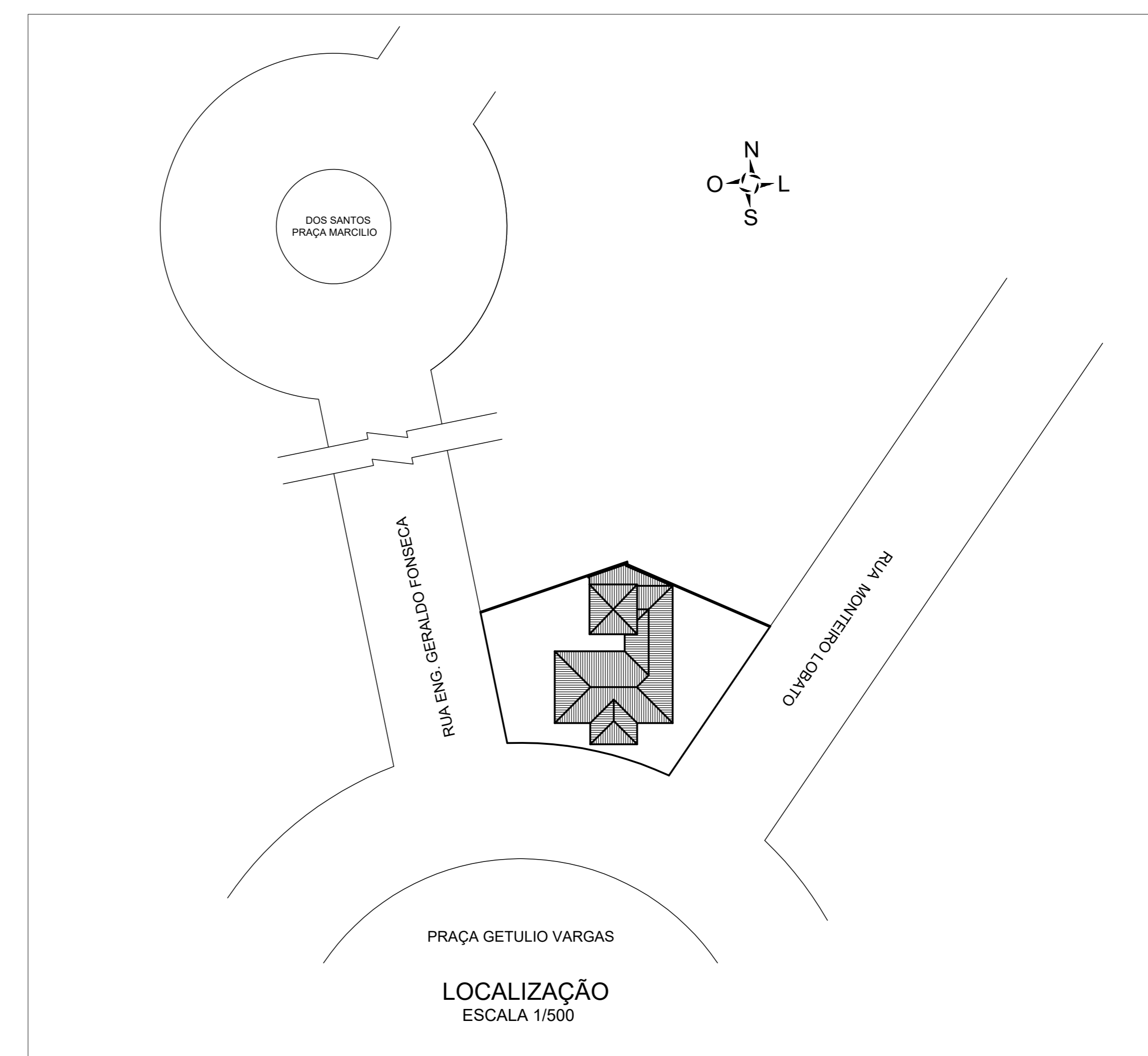

LOCALIZAÇÃO
ESCALA 1/500

 PREFEITURA MUNICIPAL DE CAPIVARI DE BAIXO COORDENADORIA DE PLANEJAMENTO URBANO E MEIO AMBIENTE			
REGIÃO DA REFORMA - POLÍCIA CIVIL - COMARCA DE CAPIVARI DE BAIXO/SC RUA DA RUA - RUA GERALDO FONSECA BARRIO: CENTRO - CAPIVARI DE BAIXO - SC			
DATA DO PROJETO: 22/03/23 ESCALA: INDIVIDUAL	FOLHA: 01/01	PROJETISTA: MATHEUS TEC. ARQUITETURA:	AREA DA AMPLIACAO (m²): AREA DO TERRENO: AREA DA CONSTRUÇÃO: 237,40m²
AVENIDA EMANUEL ESTRELA Nº 97 - BARRIO CENTRO - CEP: 88.345-000 - CAPIVARI DE BAIXO, SC - FONE: (48) 3222-1100 - FAX: (48) 3222-1103		PROJ. TÉCNICO: MARLENE M. ALEXANDRE ENFERMEIRA	
		ARQUITETO ÚNICO:	