

Município de Capivari de Baixo - SC

Estado de Santa Catarina

Avenida Ernani Cotrin, 187 - Centro - 88745-000

CNPJ. 95.780.441/0001-60

PARECER 0166/2023

Data: 27/06/2023
Processo: 0026/2023
Convênio: 06/2022
Concedente: PREFEITURA MUNICIPAL DE CAPIVARI DE BAIXO
Responsável: MARCIA ROBERG CARGNIN
Beneficiário: CEACA - CENTRO DE APOIO A CRIANÇA E AO ADOLESCENTE
Responsável: Jose Eduardo Bittencourt
Nota de Empenho: 496/2023
Nº de Parcelas: 10 **Total:** 86.400,00
Nº da Parcela: 5 **Valor da Parcela:** 10.800,00
Transferência: 02/06/2023 **Prestação de contas:** 20/06/2023

Objeto: Custear as despesas específicas de aquisição de gêneros alimentícios (itens de mercearias básicos, laticínios, carnes e itens de hortifrúti em geral)

Observação: Prestação de contas da 5ª/10ª parcela dos recursos recebidos através de 6º/2023 termo de Fomento.

Trata-se de parecer da prestação de contas dos recursos repassados por meio do Convênio nº 06/2022, parcela 5, no valor de R\$ 10.800,00, destinados a auxiliar CEACA - CENTRO DE APOIO A CRIANÇA E AO ADOLESCENTE, conforme Plano de Aplicação, nos termos da Lei Municipal.

Relação de Despesa	Junho	Total
Alimentação	10.800,00	42.535,08
Total	10.800,00	42.535,08

Verificou-se que o valor pago apresentado na nota fiscal de nº 000.017.423 (Roberto da Silva Cancilier- DCN Gás) no valor de R\$ 1.260,00 (mil duzentos e sessenta reais) foi desconsiderada, pois a mesma não esta constando a despesa no plano de trabalho. Diante deste fato analisando o extrato bancário observou-se que no dia 16/06/2023, foram feitos dois depósitos um no valor de R\$ 560,00 (quinhentos e sessenta reais) e outro no valor de R\$ 700,00 (setecentos reais), utilizando recurso próprio para esta despesa. Da análise do processo de prestação de contas em epígrafe constatou-se a presença de todos os elementos e formalidades exigidos pela legislação vigente, dispostos na Instrução Normativa DECRETO Nº 1.478/2022, DE 06 DE JUNHO DE 2022.

Quanto aos documentos apresentados, entende-se que os mesmos comprovam adequadamente a aplicação dos recursos nas finalidades para as quais foram concedidos, bem como a realização do objeto.

Após sugere-se o encaminhamento para baixa de responsabilidade e posterior arquivamento conforme Resolução TC Nº14/2012.

Sendo assim, considera-se Regular a presente prestação de contas, estando em condições de ser aprovada.

Sendo estas as considerações, submetem-se os autos à apreciação de Vossa Senhoria.

Município de Capivari de Baixo - SC, 27 de Junho de 2023.

Alessandra Pascoali
Controle Interno do Município

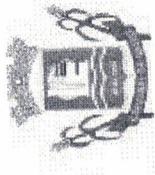

ESTADO DE SANTA CATARINA
MUNICÍPIO DE CAPIVARI DE BAIXO
Relação de Pagamentos Efetuados

ENTIDADE(S): PREFEITURA MUNICIPAL DE CAPIVARI DE BAIXO

Data	Tipo	Docto.	Emp/D. Extra	Dotação/Rubrica	Nº Baixa	Conta	Processo	Credor/Contrato - Nome	Recurso	Valor	Retido	Liquido Pago
Entidade - PREFEITURA MUNICIPAL DE CAPIVARI DE BAIXO												
22/02	EMP.	641	496/23	3.3.50.43.99.00.00.00		44484-7		CEACA-CENTRO DE APOIO A CRIANÇA E	1.500.0000.5000	10.135,08	0,00	53.335,08
36/03	EMP.	945	496/23	3.3.50.43.99.00.00.00		44484-7		CEACA-CENTRO DE APOIO A CRIANÇA E	1.500.0000.5000	10.800,00	0,00	10.135,08
34/04	EMP.	1426	496/23	3.3.50.43.99.00.00.00		44484-7		CEACA-CENTRO DE APOIO A CRIANÇA E	1.500.0000.5000	10.800,00	0,00	10.800,00
34/05	EMP.	2007	496/23	3.3.50.43.99.00.00.00		44484-7		CEACA-CENTRO DE APOIO A CRIANÇA E	1.500.0000.5000	10.800,00	0,00	10.800,00
32/06	EMP.	2529	496/23	3.3.50.43.99.00.00.00		44484-7		CEACA-CENTRO DE APOIO A CRIANÇA E	1.500.0000.5000	10.800,00	0,00	10.800,00
Total Geral :										53.335,08	0,00	53.335,08



**CEACA - CENTRO DE APOIO À
CRIANÇA E AO ADOLESCENTE**

**PRESTAÇÃO DE CONTAS – PMCB
AQUISIÇÃO DE GENEROS ALIMENTÍCIOS
TERMO DE FOMENTO Nº006/2023**

Alessandra Pascoali
Controle interno
Prefeitura Mun. de Capivari de Baixo

20/06/23

**5ª/10ª – PARCELA
VALOR R\$ 10.800,00**



CEACA - CENTRO DE APOIO À CRIANÇA E AO ADOLESCENTE

Capivari de Baixo, 16 de Junho de 2023

Exma. Sra.
Márcia Roberg Cargnin
DD. Prefeito Municipal Interina
Capivari de Baixo - SC

Prezado Senhor,

Cumprimentando cordialmente, vimos através desta, encaminhar a V.S^a, Prestação de Contas da 5^a/10^a Parcela dos recursos recebidos através do **Termo de Fomento N°06/2023** para aquisição de gêneros alimentícios no valor de R\$ 10.800,00 (dez mil e oitocentos reais), tal prestação contém todos os recibos e notas efetuadas e estão numeradas de 01 à 26.

Atenciosamente,

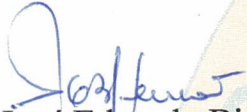
Pe. José Eduardo Bittencourt
Presidente

Patrícia Anastácio B. Sacheti
Tesoureira

ESTADO DE SANTA CATARINA

Anexo - TC 29

PREFEITURA MUNICIPAL DE CAPIVARI DE BAIXO

Declaração de recebimento e aplicação de subvenções sociais de pequeno porte

Unidade Concedente : PREFEITURA MUNICIPAL DE CAPIVARI DE BAIXO
Ordenador da Despesa : Vicente Correa Costa
Entidade Beneficiada : CEACA - CENTRO DE APOIO A CRIANÇA E ADOLESCENTE CNPJ: 02.310.058/0001-67
Endereço : RUA: ISMAEL COELHO DE SOUZA,456 CEP: 88745-000
Responsável: PADRE JOSÉ EDUARDO BITTENCOURT Doc.Resp.
Nota Empenho Num: Data: 07/02/2023 Valor: 10.800,00
Projeto/Atividade: 2.011 - MANUT. DOS SERV.DE ASSISTENCIA SOCIAL
Item Fonte: 3.3.50.00.00.00.00.0100 - Transferência A Instituições Privadas sem Fins Lu
Complemento Elemento: 3.3.50.43.02.00.00.00 - Transf .a Instituições Privadas de Assistência Soc

Declaramos, para todos os efeitos legais, que a importância supra mencionada foi recebida por esta entidade e aplicada em seu benefício e no atendimento de seus objetivos

CAPIVARI DE BAIXO, 15 de Junho de 2023

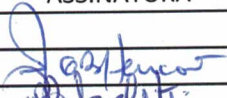
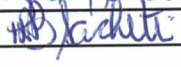
NOME	CARGO	ASSINATURA	CPF
Pe. José Eduardo Bittencourt	Presidente		597.482.229-34
Patrícia Anastácio Bittencourt Sacheti	Tesoureira		909.947.019-34

Uso da unidade concedente

Declaração recebida em ____/____/____

Responsável

ESTADO DE SANTA CATARINA

Anexo - TC 28

PREFEITURA MUNICIPAL DE CAPIVARI DE BAIXO

Balancete de Prestação de Contas de Recursos Antecipados - Documento para ser usado pelo responsável

Unidade Concedente : PREFEITURA MUNICIPAL DE CAPIVARI DE BAIXO
 Ordenador da Despesa : Marcia Roberg Carginin
 Entidade Beneficiada : CEACA - CENTRO DE APOIO A CRIANÇA E ADOLESCENTE CNPJ: 02.310.058/0001-67
 Endereço : Rua: Ismael Coelho de Souza ,456 CEP: 88745-000
 Responsável: PADRE JOSÉ EDUARDO BITTENCOURT Doc.Resp.
 Nota Empenho Num: Data: 07/02/2023 Valor 10.800,00
 Projeto/Atividade: 2.037 - MANUT. DOS SERV.DE ASSISTENCIA SOCIAL
 Item Fonte: 3.3.50.00.00.00.00.0100 - Transferência A Instituições Privadas sem Fins Lu
 Complemento Elemento: 3.3.50.43.02.00.00.00 - Transf .a Instituições Privadas de Assistência Soc
 Histórico Fiel da Finalidade:

IMPORTE REF.LIBERAÇÃO DE PARTE DA SUBVENÇÃO SOCIAL CONSIGNADA NO ORÇAMENTO VIGENTE.
 REF TERMO DE FOMENTO 06/2022

Documento		Compensação	HISTÓRICO	Recebimento	Pagamentos
Número	Data				
Pix	02/06/2023	02/06/2023	Valor recebido conforme nota de empenho acima	R\$ 10.800,00	
TB	06/06/2023	07/06/2023	Comercio de Genero Alimentícios Candoca		R\$ 4.500,00
Boleto	06/06/2023	07/06/2023	Seara Alimentos Ltda		R\$ 1.717,02
Pix	07/06/2023	12/06/2023	DCN - Comércio de Gás Ltda - Pagamneto Indevido		R\$ 1.260,00
Pix	12/06/2023	12/06/2023	Elisete Schmoeller Felipe		R\$ 1.050,00
Boleto	14/06/2023	15/06/2023	Seara Alimentos Ltda		R\$ 1.214,76
Pix	14/06/2023	15/06/2023	Neta Baschiroto Frutas Eirelli		R\$ 1.058,22
TB	16/06/2023	16/06/2023	Deposito entidade pagamento indevido	R\$ 560,00	
TB	16/06/2023	16/06/2023	Deposito entidade pagamento indevido	R\$ 700,00	
TB	16/06/2026	16/06/2026	Comercio de Genero Alimentícios Candoca		R\$ 1.260,00
TOTALS				R\$ 12.060,00	R\$ 12.060,00

 Pe. José Eduardo Bittencourt
 Presidente



RECEBEMOS DE COMERCIO DE GENEROS ALIMENTICIOS CANDOCA OS PRODUTOS CONSTANTES DA NOTA FISCAL INDICADA AO LADO

NF-e
Nº. 000017478
SÉRIE 1

DATA DE RECEBIMENTO

IDENTIFICAÇÃO E ASSINATURA DO RECEBEDOR



COMERCIO DE GENEROS ALIMENTICIOS CANDOCA

RUA DO CAÇADOR, 430
BAIRRO CENTRO
CAPIVARI DE BAIXO - SC
CEP 88745-000
Telefone: (48)91611510

DANFE

Documento Auxiliar da Nota Fiscal Eletrônica

0 - ENTRADA **1**
1 - SAÍDA
Nº. **000017478**
SÉRIE **1**
FOLHA **01/01**



CHAVE DE ACESSO

4223 0685 2137 9100 0190 5500 1000 0174 7814 5665 1764

Consulta de autenticidade no portal nacional da NF-e
www.nfe.fazenda.gov.br/portal ou no site da Sefaz autorizadora

NATUREZA DA OPERAÇÃO

VENDA MERCADORIA-NF SOBR CUPOM

PROTOCOLO DE AUTORIZAÇÃO DE USO

342230125867069 06/06/2023 17:02:29

INSCRIÇÃO ESTADUAL

252389069

INSC. ESTADUAL DO SUBST. TRIBUTÁRIO

CNPJ

85.213.791/0001-90

DESTINATÁRIO/REMETENTE

NOME/RAZÃO SOCIAL

CEACA

CNPJ/CPF

02.310.058/0001-67

DATA DA EMISSÃO

06/06/2023

ENDEREÇO

ISMAEL COELHO DE SOUZA, 456

BAIRRO/DISTRITO

CENTRO

CEP

88745-000

DATA SAÍDA/EMIÇÃO

06/06/2023

MUNICÍPIO

CAPIVARI DE BAIXO

FONE/FAX

(48) 4899161200

UF

SC

INSCRIÇÃO ESTADUAL

ISENTO

HORA DE SAÍDA

17:02

FATURA/DUPLICATA

CÁLCULO DO IMPOSTO

BASE DE CÁLCULO DO ICMS

0,00

VALOR DO ICMS

0,00

BASE DE CÁLCULO DO ICMS ST

0,00

VALOR DO ICMS SUBSTITUIÇÃO

0,00

VALOR TOTAL DOS PRODUTOS

4602,17

VALOR DO FRETE

0,00

VALOR DO SEGURO

0,00

DESCONTO

102,17

OUTRAS DESP. ACESSÓRIAS

0,00

VALOR DO IPI

0,00

VALOR TOTAL DA NOTA FISCAL

4500,00

TRANSPORTADOR/VOLUMES TRANSPORTADOS

NOME/RAZÃO SOCIAL

FRETE POR CONTA

9-Sem Frete

CÓD. ANTT

PLACA VEÍCULO

UF

CNPJ/CPF

ENDEREÇO

MUNICÍPIO

UF

INSCRIÇÃO ESTADUAL

QUANTIDADE

277,06

ESPÉCIE

MARCA

NÚMERO

PESO BRUTO

PESO LÍQUIDO

DADOS DOS PRODUTOS / SERVIÇOS

CÓD. PROD.	DESCRIÇÃO DO PRODUTO/SERVIÇOS	NCM/SH	CST	CFOP	UNIDADE	QUANTIDADE	V. UNITÁRIO	V. TOTAL	BC. ICMS	V. ICMS	V. IPI	ALÍQUOTA	
												ICMS	IPI
1221	ACEM BOVINA MOIDA kg	02013000	000	5929	KG	70,000	34,50	2415,00					
144837	ACHOC CHOCOLATTO 3C 400GR SC	18069000	000	5929	UN	22,000	5,69	125,18					
20454	FEIJAO CALDAO PTO 1kg	07133319	020	5929	UN	24,000	6,99	167,76					
5644	FERM. FLEISC. SECO 10GR	21021090	000	5929	UN	42,000	2,35	98,70					
22684	FERMENTO ROYAL 250GR	21023000	000	5929	UN	6,000	8,99	53,94					
33	FIGADO BOV. kg	02061000	000	5929	KG	20,062	24,50	491,52					
121252	LING ROANNA TEMPERADA 1kg	16010000	000	5929	UN	36,000	18,99	683,64					
7137	MAC PARATI SEM ESPAGUETE 500GR	19021900	020	5929	UN	30,000	4,99	149,70					
7878	OLEO SOJA SOYA PET 900ml	15079011	000	5929	UN	12,000	5,99	71,88					
5643	TRIGO ORQUIDEA 5kg	11010010	020	5929	UN	15,000	22,99	344,85					

CERTIFICADO que o MATERIAL RECEBIDO deste documento foi RECEBIDO e aceito
Em 06/06/23
ASSINATURA
Pe. José Eduardo Bittencourt
Presidente

CÁLCULO DO ISSQN

INSCRIÇÃO MUNICIPAL

VALOR TOTAL DOS SERVIÇOS

BASE DE CÁLCULO DO ISSQN

VALOR DO ISSQN

DADOS ADICIONAIS

INFORMAÇÕES COMPLEMENTARES

Referente ao ECF: 18 CUPOM: 582989 MD-5: 83DA372266526A217D9910F5030A9ACE PV0000000018
Proposta: 1, vendedor: (não consta), pedido: 1835, forma/condição de pagamento: sem pagamento/a vista, transacionador:
18664-CEACA
Nome: COMERCIO DE GENEROS ALIMENTICIOS CANDOCA LTDA, Endereço de entrega: RUA DO CAÇADOR, 430 - CAPIVARI DE BAIXO/SC -
BAIRRO: CENTRO - CEP: 88745-000
Valor aproximado dos tributos: Fed. R\$ 611,20 (13,58%), Est. R\$ 588,07 (13,07%) e Mun. R\$ 0,00 (0,00%) Fonte: IBPT

RESERVADO AO FISCO



SICOOB - Sistema de Cooperativas de Crédito do Brasil
Plataforma de Serviços Financeiros do Sicoob - SISBR

12/06/2023 COMPROVANTE DE TRANSFERÊNCIA ENTRE CONTAS CORRENTES

11:13:51

Remetente:
Cooperativa: 3074-0 / SICOOB CREDISULCA SC
Conta: 97.455-2 / CENTRO DE APOIO A CRIANÇA E AO ADOLESCENTE

Favorecido:
Cooperativa: 3074-0 / SICOOB CREDISULCA SC
Conta: 35.134-2 / COMERCIO DE GENEROS ALIMENTICIOS CANDOCA LTDA

Data da Transferência: 07/06/2023
Finalidade: TRANSF.COOPERATIVA - DIF. TITULARIDADE
Valor: R\$ 4.500,00 ✓
Documento: 14833922
Autenticação: C6C4C2F1-0DE8-48AB-A984-08ABDB570B7A
OUVIDORIA SICOOB: 08007250996



DATA DE RECEBIMENTO

IDENTIFICACAO E ASSINATURA DO RECEBEDOR

VALOR

CENTRO DE APOIO A CRIANCA E AO ADOLESCENTE

1.717,02

SÉRIE 1

PÁG 1/1

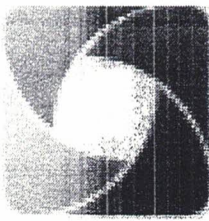

SEARA ALIMENTOS LTDA
 ROD ANTONIO HEIL, 2205 - AREA 1
 ITAIPAVA
 ITAJAI - SC
 CEP: 88316-000
 FONE: (47) 3515-3900

DANFE
 DOCUMENTO AUXILIAR DA NOTA FISCAL ELETRONICA
 0 - ENTRADA
 1 - SAÍDA
 Nº. **072.060**
 SÉRIE 1
 PÁG 1/1



CHAVE DE ACESSO
 4223 0602 9144 6005 7268 5500 1000 0720 6018 1775 8156
 Consulta de autenticidade no portal nacional da NF-e
 www.nfe.fazenda.gov.br/portal ou no site da Sefaz Autorizadora

NATUREZA DA OPERAÇÃO
 VENDA DE MERC OU RECEBIDA DE TERCEIROS
 INSCRIÇÃO ESTADUAL 261380389 INSC. ESTADUAL DO SUBST. TRIBUT. CNPJ 02.914.460/0572-68
 PROTOCOLO DE AUTORIZAÇÃO DE USO
 342230124972185 06/06/2023 03:38:33

DESTINATÁRIO / REMETENTE
 NOME / RAZÃO SOCIAL CENTRO DE APOIO A CRIANCA E AO ADOLESCENTE CNPJ / CPF 02.310.058/0001-67 DATA DA EMISSÃO 06/06/2023
 ENDEREÇO R ISMAEL COELHO DE SOUZA, 456 BAIRRO / DISTRITO CENTRO CEP 88745-000 DATA DE ENT / SAI 06/06/2023
 MUNICÍPIO CAPIVARI DE BAIXO FONE / FAX (48) 3623-1255 UF SC INSCRIÇÃO ESTADUAL HORA DE SAÍDA 00:00
 FATURA / DUPLICATA
 DATA 20/06/2023 VALOR 1.717,02

CÁLCULO DO IMPOSTO					
BC DO ICMS	VALOR DO ICMS	BASE DE CÁLCULO ICMS ST	VALOR DO ICMS ST.	VALOR DO IPI	VALOR TOTAL DOS PRODUTOS
1.001,54	120,18	0,00	0,00	0,00	1.717,02
VALOR DO FRETE	VALOR DO SEGURO	DESCONTO	OUTRAS DESPESAS ACES.	VALOR APROX. TRIB.	VALOR TOTAL DA NOTA
0,00	0,00	0,00	0,00	436,98	1.717,02

TRANSPORTADOR / VOLUMES
 RAZÃO SOCIAL RE TRANSPORTES PEGORARO LTDA FRETE POR CONTA 0 - Remetente CÓDIGO ANTT PLACA RLK UF 6E22 CNPJ / CPF 26.420.678/0001-17
 ENDEREÇO R VENERIO BERGAMASCHI 44 MUNICÍPIO XAXIM UF SC INSCRIÇÃO ESTADUAL 258162449
 QUANTIDADE 4 ESPECIE CX MARCA NUMERO PESO BRUTO 78,770 PESO LIQUIDO 74,330

DADOS DO PRODUTO / SERVIÇOS														
CÓD. PROD.	DESCRIÇÃO DOS PRODUTOS / SERVIÇOS	NCM / SH	CST	CFOP	UN.	QTDE.	V. UNITÁRIO	V. TOTAL	BC ICMS	V. ICMS	V. IPI	ALÍQUOTAS		V. TRIBUTOS
												ICMS	IPI	
3	PA BOVINO RESFRIADO Trib aprox R\$: 230,94 Federal, R\$: 206,04 Estadual	02013000	020	5102	KG	74,33	23,1000	1.717,02	1.001,54	120,18		12,00		436,98

CERTIFICADO que o MATERIAL RECEBIDO constante deste documento foi RECEBIDO e aceito
 Em 20/06/23
 ASSINATURA
 Pe. José Eduardo Bittencourt
 Presidente

DADOS ADICIONAIS
 INFORMAÇÕES COMPLEMENTARES
 LOCAL DE ENTREGACECA, R ISMAEL COELHO DE SOUZA 456, CENTRO, (48) 3623-1255, CAPIVARI DE BAIXO, SC
 BASE DE CÁLCULO REDUZIDA NOS TERMOS DO ART. 12-B, DO ANEXO II DO RICMS/SC E ALIQUOTA DE 12% CONFORME
 ART. 2º, III, "D" DO RICMS/SC PIS E COFINS RED. A ZERO, CONF. ART. 1º, XIX, ALÍNEA A, DA LEI 10925/04,
 ALTERADA PELA LEI 12839/13 PIS E COFINS RED. A ZERO, CONF. ART. 1º, XIX, ALÍNEA A, DA LEI 10925/04,
 ALTERADA PELA LEI 12839/13 ICMS S/ TRANSPORTE RECOLHIDO PELO TRANSPORTADOR, ALIQUOTA DO FRETE 17,00
 ICMS DO FRETE R\$ 8,91. CODIGO DO TERCEIRO E 3712279. VALOR DO FRETE R\$ 52,40. VALOR DO FRETE A
 RECEBER R\$ 52,40. - Trib aprox R\$: 230,94 Federal, R\$: 206,04 Estadual FONTE IBPT
 nCOTerceiro 3712279
 nValorFrete 0,00
 nCdDocumento 238455
 nCdInscricao 17262
 nCdMotorista 016.669.899-75
 PLACA RLK-6E22

RESERVADO AO FISCO



 Bradesco		Bradesco 237-2 		23792.37205 90058.529174 48003.701207 7 93870000171702			
Local de Pagamento Pagável Preferencialmente na rede Bradesco ou Bradesco Expresso						Vencimento 20/06/2023	
Beneficiário SEARA ALIMENTOS LTDA - CD Itajaí Avenida Marginal Direita do Ti 02.914.460/0572-68						Agência/Código Beneficiário 02372-8/0037012-6	
Data de Emissão 06/06/2023		Número do Documento 72060- 1		Esp. Docum. DM	Aceite NÃO	Data processamento 06/06/2023	Carteira / Nosso Número 09/00585291748-7
Uso do banco	CIP 000	Carteira 009		Moeda R\$	Quantidade	Valor	Valor do documento 1.717,02 ✓
Instruções						(-) Desconto	
MULTA MORATÓRIA AO DIA R: 5,15						(-) Outras deduções	
						(+) Mora / Multa	
						(+) Outros acréscimos	
						(=) Valor cobrado	
Pagador CENTRO DE APOIO A CRIANÇA E AO ADOLESCENTE R ISMAEL COELHO DE SOUZA 456 Sacador / Avalista						CNPJ/CPF - 02.310.058/0001-67 Código de baixa:	

Autenticação Mecânica/Ficha de Compensação

 Bradesco		Bradesco 237-2 		23792.37205 90058.529174 48003.701207 7 93870000171702			
Local de Pagamento Pagável Preferencialmente na rede Bradesco ou Bradesco Expresso						Vencimento 20/06/2023	
Beneficiário Avenida Marginal Direita do Ti SEARA ALIMENTOS LTDA - CD Itajaí 02.914.460/0572-68						Agência/Código Beneficiário 02372-8/0037012-6	
Data de Emissão 06/06/2023		Número do Documento 72060- 1		Esp. Docum. DM	Aceite NÃO	Data processamento 06/06/2023	Carteira / Nosso Número 09/00585291748-7
Uso do banco	CIP 000	Carteira 009		Moeda R\$	Quantidade	Valor	Valor do documento 1.717,02
Instruções						(-) Desconto	
MULTA MORATÓRIA AO DIA R: 5,15						(-) Outras deduções	
						(+) Mora / Multa	
						(+) Outros acréscimos	
						(=) Valor cobrado	
Pagador CENTRO DE APOIO A CRIANÇA E AO ADOLESCENTE R ISMAEL COELHO DE SOUZA 456 Sacador / Avalista						CNPJ/CPF - 02.310.058/0001-67 Código de baixa:	

Autenticação Mecânica / Ficha de Compensação



SICOOB - Sistema de Cooperativas de Crédito do Brasil
Plataforma de Serviços Financeiros do Sicoob - SISBR

12/06/2023

**Comprovante de
Pagamento de Boleto**

11:20:25

Coop.: 3074-0 / CCLA DE ASSOCIADOS SUL CATARINENSE
Conta: 97.455-2 / CENTRO DE APOIO A CRIANCA E AO ADOLESCENTE

Linha digitável: 23792.37205 90058.529174 48003.701207 7 93870000171702
Nº documento: --
Nosso Número: --
No. Agendamento: 14.833.923
Instituição Emissora: 237-BCO BRADESCO S.A.
Tipo Documento: Título
Nome/Razão Social do Beneficiário: SEARA ALIMENTOS LTDA
Nome Fantasia Beneficiário: SEARA ALIMENTOS LTDA
CPF/CNPJ Beneficiário: 02.914.460/0572-68
Nome/Razão Social do Pagador: CENTRO DE APOIO A CRIANCA E AO ADOLESCEN
Nome Fantasia Pagador: CENTRO DE APOIO A CRIANCA E AO ADOLESCEN
CPF/CNPJ Pagador: 02.310.058/0001-67
Data Agendamento: 07/06/2023-11:49:13
Data Pagamento: 07/06/2023
Data Vencimento: 20/06/2023
Valor Documento: 1.717,02 ✓
(-) Desconto / Abatimento: 0,00
(+) Outros acréscimos: 0,00
Valor Pago: 1.717,02
Situação: Efetivado
Autorizou pagar valor diferente do agendado: Não
Autenticação: d3d0d885-8946-4625-8960-3202ba38f86b





PESCADOS CAPIVARI

ELISETE SCHMOELLER FELIPPE ME

R. VALDOMIRO HORTENCIO DE SOUZA, 756 - -
ESTIVA, PESCARIA BRAVA, SC - CEP: 88790-000 -
Fone: (48) 3644-6582 / () -

DANFE

Documento Auxiliar
da Nota Fiscal
Eletrônica

0 - Entrada 1
1 - Saída 1
Nº 00006.344
SÉRIE 1
Folha1/1



CHAVE DE ACESSO
4223 0602 8260 4000 0201 5500 1000 0063 4410 0377 2013

Consulta de autenticidade no portal nacional da NF-e
www.nfe.fazenda.gov.br/portal
ou no site da SEFAZ Autorizadora

PROTOCOLO DE AUTORIZAÇÃO DE USO
342230129178675

NATUREZA DA OPERAÇÃO
VENDA DE MERCADORIA

INSCRIÇÃO ESTADUAL
255862717

INSCRIÇÃO ESTADUAL DO SUBST. TRIBUT.

CNPJ
02.826.040/0002-01

DESTINATÁRIO / REMETENTE

NOME / RAZÃO SOCIAL
CENTRO DE APOIO A CRIANÇA E AO ADOLESCENTE

CNPJ / CPF
02.310.058/0001-67

DATA DA EMISSÃO
12/06/2023

ENDEREÇO
RUA ISMAEL COELHO DE SOUZA Nº: 456 - MATRIZ

BAIRRO / DISTRITO
CENTRO

CEP
88745-000

DATA DA SAÍDA
12/06/2023

MUNICÍPIO
CAPIVARI DE BAIXO

UF
SC

FONE / FAX / CELULAR
(48) 3623-1255 / () -

INSCRIÇÃO ESTADUAL
ISENTO

HORA DA SAÍDA
09:07:45

FATURA / DUPLICATA

Obs: BOLETO-PARCELA 1/1
Vencto: 10/07/2023
Valor: 1.050,00

CÁLCULO DO IMPOSTO

BASE CÁLCULO ICMS	VALOR DO ICMS	BASE CÁLCULO ICMS S.T.	VALOR DO ICMS S.T.	VALOR APROX. TRIBUTOS (FONTE IBPT)	VALOR DO PIS	VALOR TOTAL DOS PRODUTOS
0,00	0,00	0,00	0,00	0,00	0,00	1.050,00
VALOR DO FRETE	VALOR DO SEGURO	DESCONTO	OUTRAS DESP. ACESSÓRIAS	VALOR TOTAL DO IPI	VALOR DO COFINS	VALOR TOTAL DA NOTA
0,00	0,00	0,00	0,00	0,00	0,00	1.050,00

TRANSPORTADOR / VOLUMES TRANSPORTADOS

NOME / RAZÃO SOCIAL	FRETE POR CONTA 9 - SEM FRETE	PLACA DO VEIC	UF	CNPJ / CPF	
ENDEREÇO	MUNICÍPIO		UF	INSCRIÇÃO ESTADUAL	
QUANTIDADE	ESPÉCIE	MARCA	NÚMERO	PESO BRUTO	PESO LÍQUIDO
30				0,000	0,000

DADOS DOS PRODUTOS / SERVIÇOS

CÓD.	DESCRIÇÃO DO PRODUTO / SERVIÇO	COD. BARRAS	NCM/SH	CSOSN	CFOP	UNID	QTD	VALOR UNIT	VLR DESC	VALOR TOTAL	B. CALC ICMS	VAL. ICMS	ALIQ. ICMS
000029	PEIXE CONGELADO FILÉ DE TILÁPIA 30 KG		0304.81.00	0102	5.101	KG	30,00	35,00	0,00	1.050,00	0,00	0,00	0,00

CERTIFICADO que o MATERIAL constante deste documento foi RECEBIDO e aceito
Em 12/06/23
ASSINATURA
Nome: Pe. José Eduardo Bittencourt
Cargo: Presidente
Matrícula:

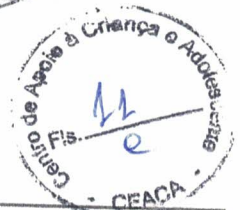

DADOS ADICIONAIS

INFORMAÇÕES COMPLEMENTARES
VENDA: 3686

Vendedor: GREYCE RESERVADO AO FISCO

SICOOB - Sistema de Cooperativas de Crédito do Brasil
Plataforma de Serviços Financeiros do Sicoob - SISBR12/06/2023 **COMPROVANTE DE TRANSFERÊNCIA ENTRE CONTAS CORRENTES**

11:15:25

Remetente:
Cooperativa: 3074-0 / SICOOB CREDISULCA SC
Conta: 97.455-2 / CENTRO DE APOIO A CRIANÇA E AO ADOLESCENTE

Favorecido:
Cooperativa: 3074-0 / SICOOB CREDISULCA SC
Conta: 32.294-6 / ELISETE SCHMOELLER FELIPPE

Data da Transferência: 12/06/2023
Finalidade: TRANSF.PIX-DIF. TIT
Valor: R\$ 1.050,00 ✓
Documento: 14875132
Autenticação: 5A4E5354-0709-4C4D-BC7E-3549160A031E
OUVIDORIA SICOOB: 08007250996



SICOOB - Sistema de Cooperativas de Crédito do Brasil
Plataforma de Serviços Financeiros do Sicoob - SISBR

15/06/2023

Transação Efetivada

15:10:07

Pagamento Título (CIP)

Num. Pendência: 1087661
Transação: Pagamento Título (CIP)
Cooperativa: 3074
Conta Corrente: 974552

Dados da Transação

Número documento:	
Nosso Número:	
Data de Pagamento:	15/06/2023
Beneficiário:	SEARA ALIMENTOS LTDA
CPF/CNPJ do Beneficiário:	02.914.460/0112-76
Pagador:	CEACA CENTRO DE APOIO A CRIANC
CPF/CNPJ do Pagador:	02.310.058/0001-67
Portador:	CENTRO DE APOIO A CRIANCA E AO ADOLESCENTE
CPF/CNPJ do Portador:	02.310.058/0001-67
Valor Cobrado:	R\$ 1.214,76
(-) Desconto / Abatimento:	R\$ 0,00
(+) Juros/Multa:	R\$ 0,00
Valor Total:	R\$ 1.214,76 ✓
Autoriza o pagamento com valor divergente do agendado:	Não
Observações:	
Linha digitável:	2129000119 21100012208 19931462667 5 93880000121476
Assinado por:	JOSE EDUARDO BITENCOURT PATRICIA ANASTACIO DE BITTENCOURT SACHETI



DATA DO RECEBIMENTO IDENTIFICAÇÃO E ASSINATURA DO RECEBEDOR

NETA BASCHIROTTO
FRUTAS EIRELLI
RUA SILVINO MOREIRA LIMA SOBRINHO,
1041 - HUMAITA - TUBARAO - SC - CEP:
88704-300
Fone: (48)3626-5050

DANFE
Documento Auxiliar da
Nota Fiscal Eletrônica
0 - ENTRADA
1 - SAÍDA **1**
Nº 000.015.780
SÉRIE 001
FOLHA 1/1



CHAVE DE ACESSO
4223 0637 6320 5200 0190 5500 1000 0157 8010 0000 0421

Consulta de autenticidade no portal nacional da NF-e
www.nfe.fazenda.gov.br/portal ou no site da Sefaz autorizadora

NATUREZA DA OPERAÇÃO
Venda de mercadoria adquirida ou recebida de terceiros

PROTOCOLO DE AUTORIZAÇÃO DE USO
342230131696711 14/06/2023 11:44:35

INSCRIÇÃO ESTADUAL
260567493

INSCRIÇÃO ESTADUAL DO SUBSTITUTO TRIBUTÁRIO

CNPJ
37.632.052/0001-90

DESTINATÁRIO / REMETENTE

NOME / RAZÃO SOCIAL CENTRO DE APOIO A CRIANÇA E AO ADOLESCENTE		CNPJ / CPF 02.310.058/0001-67	DATA DA EMISSÃO 14/06/2023
ENDEREÇO RUA ESMAEL COELHO DE SOUZA, 456		BAIRRO / DISTRITO CENTRO	CEP 88745-000
MUNICÍPIO CAPIVARI DE BAIXO		UF SC	TELEFONE / FAX (48)3623-1255
		INSCRIÇÃO ESTADUAL	HORA DA SAÍDA 11:39:13

CÁLCULO DO IMPOSTO

VALOR DO CÁLCULO DO ICMS 0,00	VALOR DO ICMS 0,00	BASE DE CÁLCULO DO ICMS SUBST. 0,00	VALOR DO ICMS SUBST. 0,00	V.APROX. TRIBUTOS 97,68 (9,23 %)	VALOR TOTAL DOS PRODUTOS 1.058,22
VALOR DO FRETE 0,00	VALOR DO SEGURO 0,00	DESCONTO 0,00	OUTRAS DESPESAS ACESSÓRIAS 0,00	VALOR DO IPI 0,00	VALOR TOTAL DA NOTA 1.058,22

TRANSPORTADOR / VOLUMES TRANSPORTADOS

NOME / RAZÃO SOCIAL O Mesmo		FRETE POR CONTA 0 - REMETENTE	CÓDIGO ANTT	PLACA DO VEÍCULO	UF	CNPJ / CPF
ENDEREÇO		MUNICÍPIO TUBARAO			UF SC	INSCRIÇÃO ESTADUAL ISENTO
QUANTIDADE 211	ESPÉCIE	MARCA	NUMERAÇÃO	PESO BRUTO	PESO LÍQUIDO	

DADOS DOS PRODUTOS / SERVIÇOS

CÓDIGO PRODUTO	DESCRIÇÃO DO PRODUTO / SERVIÇO	NCM/SH	CST	CFOP	UNID.	QTDE.	VALOR UNITÁRIO	VALOR DESCONTO	VALOR TOTAL	BASE DE CÁLC. ICMS	VALOR ICMS	VALOR IPI	ALIQ. % ICMS	ALIQ. % IPI
47001	AIPIM	00000000	040	5102	KG	10,0000	4,9500	0,00	49,50	0,00	0,00	0,00	0,00	0,00
10001	BATATA DOCE	00000000	040	5102	KG	26,1000	3,8858	0,00	101,42	0,00	0,00	0,00	0,00	0,00
280001	BATATA ESCOVADA	07019000	040	5102	KG	10,0000	3,6000	0,00	36,00	0,00	0,00	0,00	0,00	0,00
12001	BETERRABA	07061000	040	5102	KG	6,0000	3,8000	0,00	22,80	0,00	0,00	0,00	0,00	0,00
71001	BROCOLIS CHINES	00000000	040	5102	BDJ	20,0000	5,7500	0,00	115,00	0,00	0,00	0,00	0,00	0,00
86001	CEBOLINHA	00000000	040	5102	UN	8,0000	2,3000	0,00	18,40	0,00	0,00	0,00	0,00	0,00
39001	COUVE MANTEIGA	00000000	040	5102	UN	30,0000	2,3000	0,00	69,00	0,00	0,00	0,00	0,00	0,00
45001	COUVE-FLOR	00000000	040	5102	UN	24,0000	6,3400	0,00	152,16	0,00	0,00	0,00	0,00	0,00
21001	LARANJA PERA	08051000	040	5102	KG	5,3000	2,9000	0,00	15,37	0,00	0,00	0,00	0,00	0,00
25001	MAMAO FORMOSA	08072000	040	5102	KG	3,6000	9,0000	0,00	32,40	0,00	0,00	0,00	0,00	0,00
090001	OVO BRANCO	00000000	040	5102	DZ	5,0000	10,0000	0,00	50,00	0,00	0,00	0,00	0,00	0,00
34001	OVO VERMELHO	00000000	040	5102	DZ	12,5000	9,9000	0,00	123,75	0,00	0,00	0,00	0,00	0,00
32001	PEPINO	07070000	040	5102	KG	16,1000	6,3975	0,00	103,00	0,00	0,00	0,00	0,00	0,00
37001	PIMENTAO VERDE	07096000	040	5102	KG	2,0000	6,7850	0,00	13,57	0,00	0,00	0,00	0,00	0,00
82001	SALSINHA	00000000	040	5102	UN	16,0000	2,3000	0,00	36,80	0,00	0,00	0,00	0,00	0,00
41001	TOMATE	00000000	040	5102	KG	12,0000	6,7917	0,00	81,50	0,00	0,00	0,00	0,00	0,00
43001	VAGEM	07089000	040	5102	KG	3,9500	9,5063	0,00	37,55	0,00	0,00	0,00	0,00	0,00

CERTIFICADO que o MANTENEDOR deste documento foi RECEBIDO e arquivado em 14/06/2023
Assinado digitalmente por Pe. José Eduardo Bittencourt, Presidente

DADOS ADICIONAIS

INFORMAÇÕES COMPLEMENTARES
ME.S: B854BA254C68DAA1253D0FFB55046A1B Fan.:CEACA Rep: ANDERSON Ramo Atividade: Comercio
Forma de Pagto: Noias
Mercadoria isenta conforme artigo 2 do anexo 2 do ICMS SC.
Trib aprox R\$ 97,68 Fed, R\$ 0,00 Est, R\$ 0,00 Mun
Fonte: IBPT/empresometro.com.br (SC) FADD79

RESERVADO AO FISCO

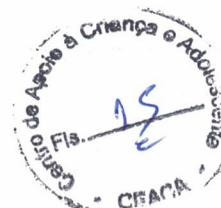

SICOOB - Sistema de Cooperativas de Crédito do Brasil
Plataforma de Serviços Financeiros do Sicoob - SISBR

15/06/2023

Transação Efetivada

15:10:07

Pix - Pagamento

Num. Pendência: 1087667
 Transação: Pix - Pagamento
 Cooperativa: 3074
 Conta Corrente: 974552

Dados da Transação

Chave de Acesso: LS4424
 CPF/CNPJ de efetivação: 02310058000167
 Cooperativa Cartão: 3074
 Canal: App Sicoob Empresarial
 Cooperativa: 3074
 Tipo Pessoa Física ou Jurídica: PJ
 Valor Financeiro: 1058.22
 Número do PAC: 16
 Data de Processamento: 20230615
 Origem Conta: 1
 Data de Pagamento: 20230615
 Valor Total: 1058.22
 Conta Corrente: 974552
 Ispb do Favorecido: 03793242
 Data de atualização: 15/06/2023
 Intercredis: não
 Notificado: não
 Estado: NOVO
 Tipo: DEBITO
 Id: E81367880202306151804WkPFxUMvFs
 Valor: 1058.22
 BloqueioCautelar: não
 ChavePix: 37632052000190
 TipoChave: CNPJ
 Assinado por: JOSE EDUARDO BITENCOURT
 PATRICIA ANASTACIO DE BITTENCOURT SACHETI

Origem

Ispb: 81367880
 Agencia: 3074
 Conta: 974552
 Tipo Conta: CORRENTE
 Cpf/Cnpj: 02310058000167
 Favorecido: não
 Instituicao: CCLA SUL CATARINENSE
 Nome: CENTRO DE APOIO A CRIANCA E AO ADOLESCENTE

Destino

Ispb: 03793242
 Agencia: 2604
 Conta: 715980
 Tipo Conta: CORRENTE
 Cpf/Cnpj: 37632052000190
 Favorecido: não
 Instituicao: COOP SICREDI SUL SC
 Nome: Neta Baschiroto Eireli



RECEBEMOS DE COMERCIO DE GENEROS ALIMENTICIOS CANDOCA OS PRODUTOS CONSTANTES DA NOTA FISCAL INDICADA AO LADO

NF-e
Nº. 000017576
SÉRIE 1

DATA DE RECEBIMENTO

IDENTIFICAÇÃO E ASSINATURA DO RECEBEDOR



COMERCIO DE GENEROS ALIMENTICIOS CANDOCA

DANFE
Documento Auxiliar da Nota Fiscal Eletrônica



CHAVE DE ACESSO

4223 0685 2137 9100 0190 5500 1000 0175 7613 1033 7160

Consulta de autenticidade no portal nacional da NF-e
www.nfe.fazenda.gov.br/portal ou no site da Sefaz autorizadora

RUA DO CAÇADOR, 430
BAIRRO CENTRO
CAPIVARI DE BAIXO - SC
CEP 88745-000
Telefone: (48)91611510

0 - ENTRADA **1**
1 - SAÍDA
Nº. **000017576**
SÉRIE **1**
FOLHA **01/01**

PROTOCOLO DE AUTORIZAÇÃO DE USO

342230134025158 16/06/2023 14:54:35

NATUREZA DA OPERAÇÃO

VENDA MERCADORIA-NF SOBR CUPOM

INSCRIÇÃO ESTADUAL
252389069

INSC. ESTADUAL DO SUBST. TRIBUTÁRIO

CNPJ

85.213.791/0001-90

DESTINATÁRIO/REMETENTE

NOME/RAZÃO SOCIAL
CEACA

CNPJ/CPF

02.310.058/0001-67

DATA DA EMISSÃO

16/06/2023

ENDEREÇO

ISMAEL COELHO DE SOUZA, 456

BAIRRO/DISTRITO

CENTRO

CEP

88745-000

DATA SAÍDA/EMIÇÃO

16/06/2023

MUNICÍPIO

CAPIVARI DE BAIXO

FONE/FAX

(48) 4899161200

UF

SC

INSCRIÇÃO ESTADUAL

ISENTO

HORA DE SAÍDA

14:54

FATURA/DUPLICATA

CÁLCULO DO IMPOSTO

BASE DE CÁLCULO DO ICMS	VALOR DO ICMS	BASE DE CÁLCULO DO ICMS ST	VALOR DO ICMS SUBSTITUIÇÃO	VALOR TOTAL DOS PRODUTOS
0,00	0,00	0,00	0,00	1261,98
VALOR DO FRETE	VALOR DO SEGURO	DESCONTO	OUTRAS DESP. ACESSÓRIAS	VALOR DO IPI
0,00	0,00	1,98	0,00	0,00
VALOR TOTAL DA NOTA FISCAL				1260,00

TRANSPORTADOR/VOLUMES TRANSPORTADOS

NOME/RAZÃO SOCIAL	FRETE POR CONTA	CÓD. ANTT	PLACA VEÍCULO	UF	CNPJ/CPF
	9-Sem Frete				
ENDEREÇO	MUNICÍPIO	UF	INSCRIÇÃO ESTADUAL		
QUANTIDADE	ESPÉCIE	MARCA	NÚMERO	PESO BRUTO	PESO LÍQUIDO
182,00					

DADOS DOS PRODUTOS / SERVIÇOS

COD. PROD.	DESCRIÇÃO DO PRODUTO/SERVIÇOS	NCM/SH	CST	CFOP	UNIDADE	QUANTIDADE	V. UNITÁRIO	V. TOTAL	ICMS	V. ICMS	V. IPI	ALÍQUOTA ICMS	ALÍQUOTA IPI
2105	ACUCAR ALTO ALEGRE 1kg	17019900	000	5929	UN	30,000	4,49	134,70					
127993	ARROZ DALON PARB 1kg	10063011	020	5929	UN	30,000	11,74	352,20					
145298	DOCE LEITE AMANHECER TRAD 350GR	19019020	000	5929	UN	15,000	7,99	119,85					
107342	MARG CLAYBOM C/SAL 500GR	15171000	000	5929	UN	15,000	7,39	110,85					
6641	MORT VENEZA S/G 400GR	16010000	000	5929	UN	10,000	9,69	96,90					
120412	QUEIJO VENEZA MUS FAT 400GR	04061010	000	5929	UN	10,000	21,35	213,50					
110	SALSICHA NOBRE kg	16010000	000	5929	KG	2,000	107,25	214,50					
135257	SUCRILHOS CHOC SACHE 320GR	19041000	000	5929	UN	20,000	10,15	203,80					

Constante
Pe. José Eduardo Bitencourt
Presidente
 Nome: _____
 Cargo: _____
 Matrícula: _____

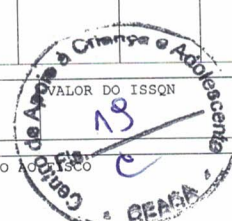

CÁLCULO DO ISSQN

INSCRIÇÃO MUNICIPAL	VALOR TOTAL DOS SERVIÇOS	BASE DE CÁLCULO DO ISSQN	VALOR DO ISSQN

DADOS ADICIONAIS

INFORMAÇÕES COMPLEMENTARES
 Referente ao ECF: 16 CUPOM: 233256 MD-5: D69D75372EC44598177A4DA7CF1A81D1 PV0000000020
 Empresa: 1, vendedor: (não consta), pedido: 1938, forma/condição de pagamento: sem pagamento/a vista, transacionador:
 16064-CEACA
 Nome: COMERCIO DE GENEROS ALIMENTICIOS CANDOCA LTDA, Endereço de entrega: RUA DO CAÇADOR, 430 - CAPIVARI DE BAIXO/SC -
 BAIRRO: CENTRO - CEP: 88745-000
 Valor aproximado dos tributos: Fed. R\$ 169,47 (13,45%), Est. R\$ 173,35 (13,76%) e Mun. R\$ 0,00 (0,00%) Fonte: IBPT

RESERVADO ACESSO

16/06/2023

Transação Efetivada

15:10:37

Agendar Transferência entre contas

Num. Pendência: 1088747
Transação: Agendar Transferência entre contas
Cooperativa: 3074
Conta Corrente: 974552

Dados da Transação

Cooperativa de débito: 3074
Conta de débito: 97.455-2
Tipo de Transferência: Entre Contas Corrente
Cooperativa do favorecido: 3074 \ SICOOB CREDISULCA SC
Conta do favorecido: 35.134-2 \ COMERCIO DE GENEROS ALIMENTICIOS CANDOCA LTDA
Data da transferência: 16/06/2023
Valor da transferência: R\$ 1.260,00 ✓
Número de meses programados: 1
Observação:
Assinado por: JOSE EDUARDO BITENCOURT
PATRICIA ANASTACIO DE BITTENCOURT SACHETI



DATA DE RECEBIMENTO IDENTIFICAÇÃO É ASSINATURA DO RECEBEDOR

ROBERTO DA SILVA CANCELIER

Rodovia Norberto Brunato 1546
Sao Joao (Margem Direita)
TUBARAO - SC
CEP: 88702-803 FONE: (0xx48)3628-0076

DANFE
DOCUMENTO AUXILIAR DE NOTA FISCAL ELETRÔNICA

0 - ENTRADA
1 - SAÍDA

Nº 000.017.423
SÉRIE 1
FOLHA 1 / 1

CONTROLE DO FISCO



CHAVE DE ACESSO
4223 0601 0532 9300 0138 5500 1000 0174 2312 0687 6312

Consulta de autenticidade no portal nacional da NF-e
www.nfe.fazenda.gov.br/portal ou no site da Sefaz Autorizadora

NATUREZA DA OPERAÇÃO: Venda de combustível ou lubrificante adquirido ou recebido d

PROTOCOLO DE AUTORIZAÇÃO DE USO: 342230126589900 EM 07/06/2023 ÀS 11:21

INSCRIÇÃO ESTADUAL: 253414300 INSCRIÇÃO ESTADUAL DO SUBST. TRIBUT.: CNPJ / CPF: 01.053.293/0001-38

DESTINATÁRIO / REMETENTE: CEACA - CENTRO DE APOIO A CRIANÇA E AO ADOLESCENTE (329) CNPJ / CPF: 02.310.058/0001-67 DATA DA EMISSÃO: 07/06/2023 10:48

ENDEREÇO: RUA ISMAEL COELHO DE SOUZA 456 BAIRRO / DISTRITO: CENTRO CEP: 88745-000 DATA DA SAÍDA: 07/06/2023

MUNICÍPIO: CAPIVARI DE BAIXO FONE / FAX: (0xx48)3623-1255 UF: SC INSCRIÇÃO ESTADUAL: HORA DA SAÍDA: 10:48

TURA / DUPLICATA: 01 08/06/2023 1.260,00

CALCULO DO IMPOSTO		VALOR DO ICMS		BASE DE CALCULO DO ICMS ST		VALOR DO ICMS SUBSTITUIÇÃO		VALOR TOTAL DOS PRODUTOS	
0,00		0,00		0,00		0,00		1.260,00	
VALOR DO FRETE	VALOR DO SEGURO	DESCONTO	OUTRAS DESPESAS ACESSÓRIAS	VALOR TOTAL DO IPI	VALOR TOTAL DOS IMPOSTOS	VALOR TOTAL DA NOTA			
0,00	0,00	0,00	0,00	0,00	0,00	1.260,00			

TRANSPORTADOR / VOLUMES TRANSPORTADOS

NOME / RAZÃO SOCIAL: FRETE POR CONTA: 9-Sem Ocorrência de Transporte CÓDIGO ANTT: PLACA DO VEICULO: UF: CNPJ / CPF:

ENDEREÇO: MUNICÍPIO: UF: INSCRIÇÃO ESTADUAL:

QUANTIDADE: 3 ESPÉCIE: CIL. CHEIOS MARCA: SUPER NÚMERO: PESO BRUTO: 270,000 PESO LIQUIDO: 135,000

CÓDIGO	DESCRIÇÃO DOS PRODUTOS / SERVIÇOS	NCM/SH	CST	CFOP	UND	QTDE	VALOR UNITÁRIO	VALOR TOTAL	DESCTO	B.CALC.ICMS	VALOR ICMS	VALOR ICMS ST	VALOR IPI	ALÍQUOTAS ICMS IPI	VALOR IMPOSTO
1005	ONU 1075 GLP 2.1 GLP VASILHAME SGB 45KG	27111910	061	5656	UN	3	420,00	1.260,00	0,00	0,00	0,00	0,00	0,00	0,00 0,00	0,00
					KG	135,000	9,333333								

CERTIFICADO que o MATERIAL constante deste documento foi RECEBIDO e aceito

Em 07/06/23

ASSINATURA: Pe. Jose Eduardo Bittermann: Presidente

Nome: Cargo: Matricula:

CALCULO DO ISSQN: INSCRIÇÃO MUNICIPAL: VALOR TOTAL DOS SERVIÇOS: 0,00 BASE DE CALCULO DO ISSQN: VALOR DO ISSQN: 0,00

DADOS ADICIONAIS

INFORMAÇÕES COMPLEMENTARES

ICMS mono/fasico sobre combustiveis cobrado anteriormente conforme Convenio ICMS 199/2022. ICMS MONOFASICO SOBRE COMBUSTIVEIS COBRADO ANTERIORMENTE CONFORME CONVENIO ICMS 199/2022. GLP ONU 1075 RISCO 23 CALSSE 2.1. CERTIFICAMOS QUE O PRODUTO ESTA ADEQUADAMENTE ACONDIC. P/ SUPORTAR OS RISCOS DE CARREGAMENTO E DESCARREGAMENTO. RESOLUCAO ANTT 1644/2006 ITEM 5.4.11.11.2.

RESERVADO AO FISCO



SICOOB
SISTEMA DE COOPERATIVAS DE CRÉDITO DO BRASIL
PLATAFORMA DE SERVIÇOS FINANCEIROS DO SICOOB - SISBR
COMPROVANTE PAGAMENTO PIX

Pagador

Nome: CENTRO DE APOIO A CRIANÇA E AO ADOLESCENTE
CPF/CNPJ: 02.310.058/0001-67
Instituição: COOPERATIVA DE CRÉDITO DE LIVRE ADMISSÃO DE ASSOCIADOS SUL CATARINENSE - SIC
CREDISULCA SC
ISPB: 81367880

Pagamento

Pix via chave
Tipo chave: CPF/CNPJ
Chave: ***053.293/0001.**

Destinatário

Nome: DCN COMERCIO DE GAS
CPF/CNPJ: 01.053.293/0001-38
Instituição: ITAÚ UNIBANCO S.A.
ISPB: 60701190

Dados

Pagamento

Data do Pagamento: 12/06/2023 - 09:01:38
Valor do Pagamento: 1260,00 ✓
ID Transação: E81367880202306121159nqb60JCQeaD

OUIDORIA SICOOB: 08007250996



SICOOB - Sistema de Cooperativas de Crédito do Brasil
Plataforma de Serviços Financeiros do Sicoob - SISBR

16/06/2023

EXTRATO CONTA CORRENTE

15:10:02

COOP.: 3074-0 - SICOOB CREDISULCA SC

CONTA: 97.455-2 - CENTRO DE APOIO A CRIANCA E AO ADOLESCENTE

DATA	DOCUMENTO	HISTÓRICO	VALOR
15/05/2023		SALDO ANTERIOR	0,00C
15/05/2023		SALDO BLOQUEADO ANTERIOR	0,00*
02/06/2023	Pix	PIX RECEBIDO - OUTRA IF	10.800,00C
		Recebimento Pix	
		PM CAPIVARI DE BAIX-ICMS	
		95.780.441 0001-60	
		SALDO DO DIA =====>	10.800,00C
07/06/2023	14833922	DÉB. TRANSF. CONTAS DIF. TITULARIDADE	4.500,00D
		FAV.: COMERCIO DE GENEROS ALIMENTICIOS C	
07/06/2023	14833923	DÉB. TIT. COMPE EFETIVADO	1.717,02D
		SALDO DO DIA =====>	4.582,98C
12/06/2023	Pix	PIX EMITIDO OUTRA IF <i>Pay. Interido</i>	1.260,00D <i>NAS</i>
		Pagamento Pix	
		01.053.293 0001-38	
12/06/2023	14875132	TRANSF. REALIZADA PIX SICOOB	1.050,00D
		FAV.: ELISETE SCHMOELLER FELIPPE	
		Transferência Pix	
		CENTRO DE APOIO A CRIANCA E AO ADOLESCEN	
		02.310.058 0001-67	
		SALDO DO DIA =====>	2.272,98C
15/06/2023	14924062	DÉB. TIT. COMPE EFETIVADO	1.214,76D
15/06/2023	Pix	PIX EMITIDO OUTRA IF	1.058,22D
		Pagamento Pix	
		37.632.052 0001-90	
		SALDO DO DIA =====>	0,00D
16/06/2023	14934176	CRÉD. TRANSF. CONTAS <i>CEACA</i>	560,00C
		REM.: CENTRO DE APOIO A CRIANCA E AO ADO	
16/06/2023	14934177	CRÉD. TRANSF. CONTAS <i>CEACA</i>	700,00C
		REM.: CENTRO DE APOIO A CRIANCA E AO ADO	
16/06/2023	14935942	DÉB. TRANSF. CONTAS DIF. TITULARIDADE	1.260,00D
		FAV.: COMERCIO DE GENEROS ALIMENTICIOS C	
		SALDO DO DIA =====>	0,00D

RESUMO

SALDO EM CONTA CORRENTE(+):	0,00C
SALDO EM CONTA INVESTIMENTO(+):	0,00C
LIMITE CHEQUE ESPECIAL EMPRESARIAL(+):	0,00C



SALDO DISPONÍVEL(=):	0,00C
SALDO BLOQUEADO EM CONTA CORRENTE:	0,00
SALDO BLOQUEADO EM CONTA INVESTIMENTO:	0,00
TAXA CHEQUE ESPECIAL EMPRESARIAL(a.m.):	6,99%
PREVISÃO CPMF:	0,00D
PREVISÃO IOF:	0,00D
PREVISÃO ENCARGOS:	0,00D
PREVISÃO TARIFAS:	0,00D

Limites de Crédito Disponíveis

Acesse o menu Crédito para consulta dos limites de crédito disponíveis.

MENSAGENS

Adeus filas de pedágios e estacionamentos, o Sicoob Tag chegou para agilizar sua vida. Contrate agora pelo app e ganhe tempo por onde quer que vá!

Cuidado com os golpes, o Sicoob não contata seus associados por telefone ou whatsapp para atualizações de senhas ou sistemas.

Os saldos de aplicações estão disponíveis no aplicativo Sicoob-menu-investimentos-plataforma de investimentos-investimentos e Sicoob-menu-investimentos-extrato consolidado.

Consulte os saldos de suas aplicações no App Sicoob - opção "Investimentos", de forma rápida. Esses dados foram removidos do extrato de conta corrente por questões de segurança e sigilo.

EXTRATO No.:000

OUVIDORIA SICOOB: 08007250996



RELATÓRIO DE EXECUÇÃO DOS RECURSO RECEBIDOS PARA CUSTEIO NA AQUISIÇÃO DE GENEROS ALIMENTÍCIOS

5º PARCELA

- Esse recurso foi utilizado para cobrir parte das despesas com a alimentação das crianças e adolescentes atendidas diariamente pelo CEACA. Conforme as notas fiscais foi utilizado para a compra de carne, frango, linguiça, fígado, filé de peixe, achocolatado, farinha de trigo, legumes, verduras e frutas, entre outros alimentos. Nossas crianças e adolescentes fazem duas refeições diárias balanceadas na entidade (lanche e almoço). Segue abaixo algumas fotos:

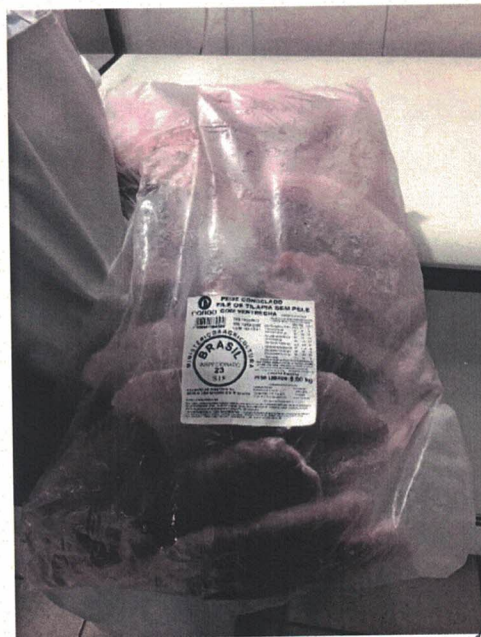
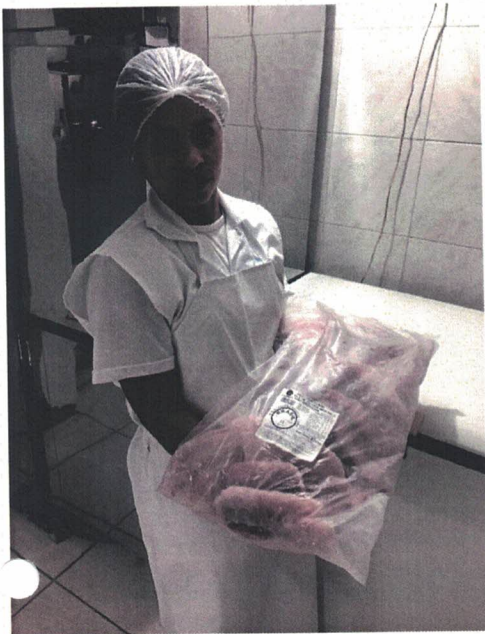

23
Centro de Apoio à Criança e Adolescente
CEACA



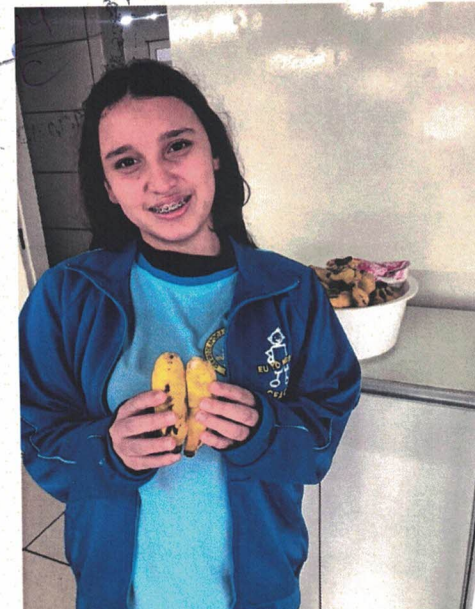
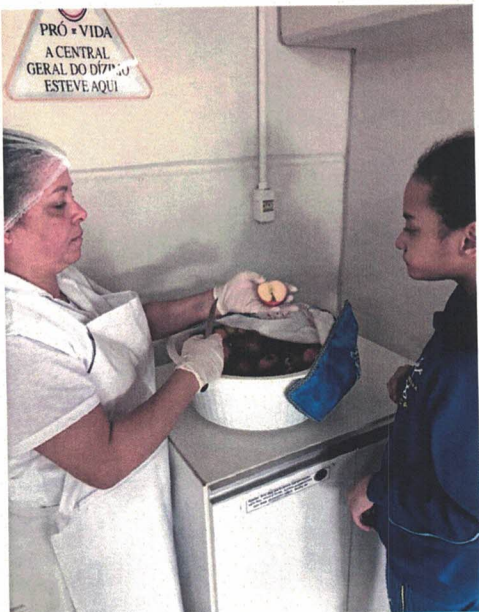

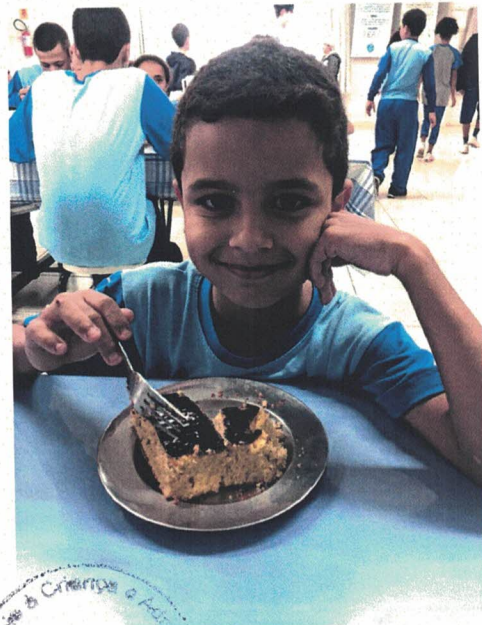
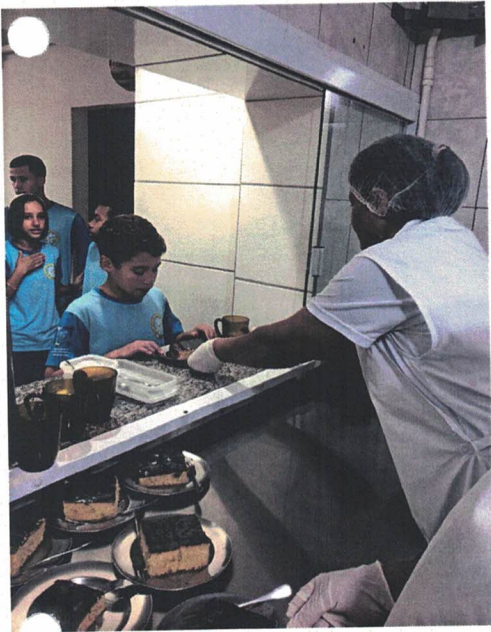

25
2015