

PLANTA BAIXA LAYOUT  
ESCALA 1/50

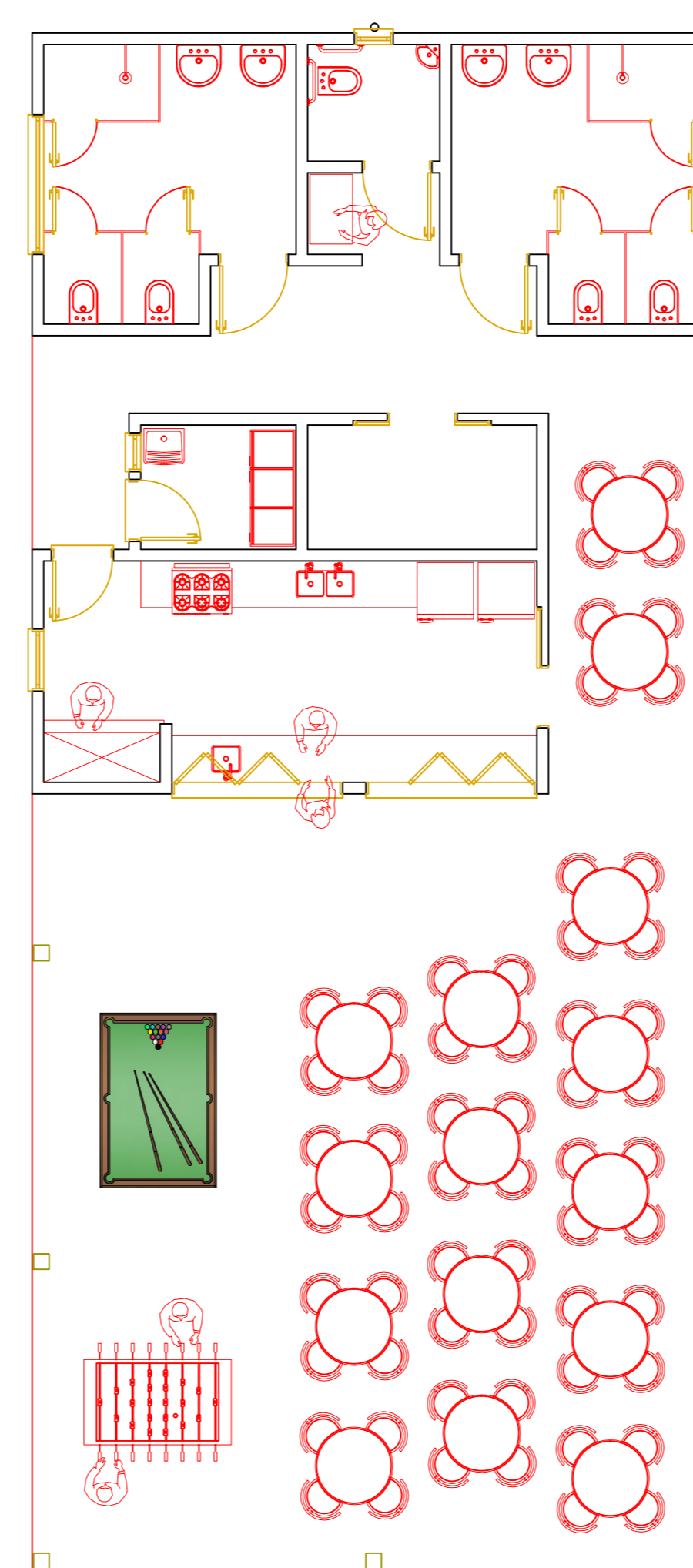

LAYOUT  
ESCALA 1/50

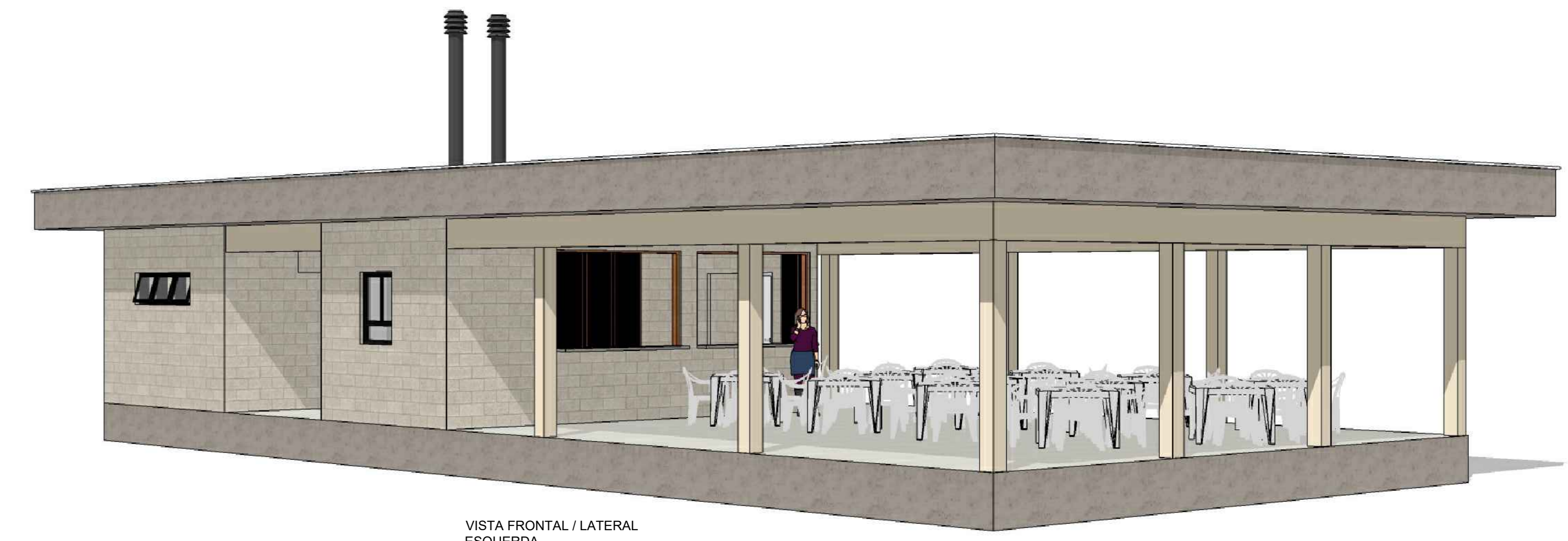

VISTA FRONTAL / LATERAL ESQUERDA

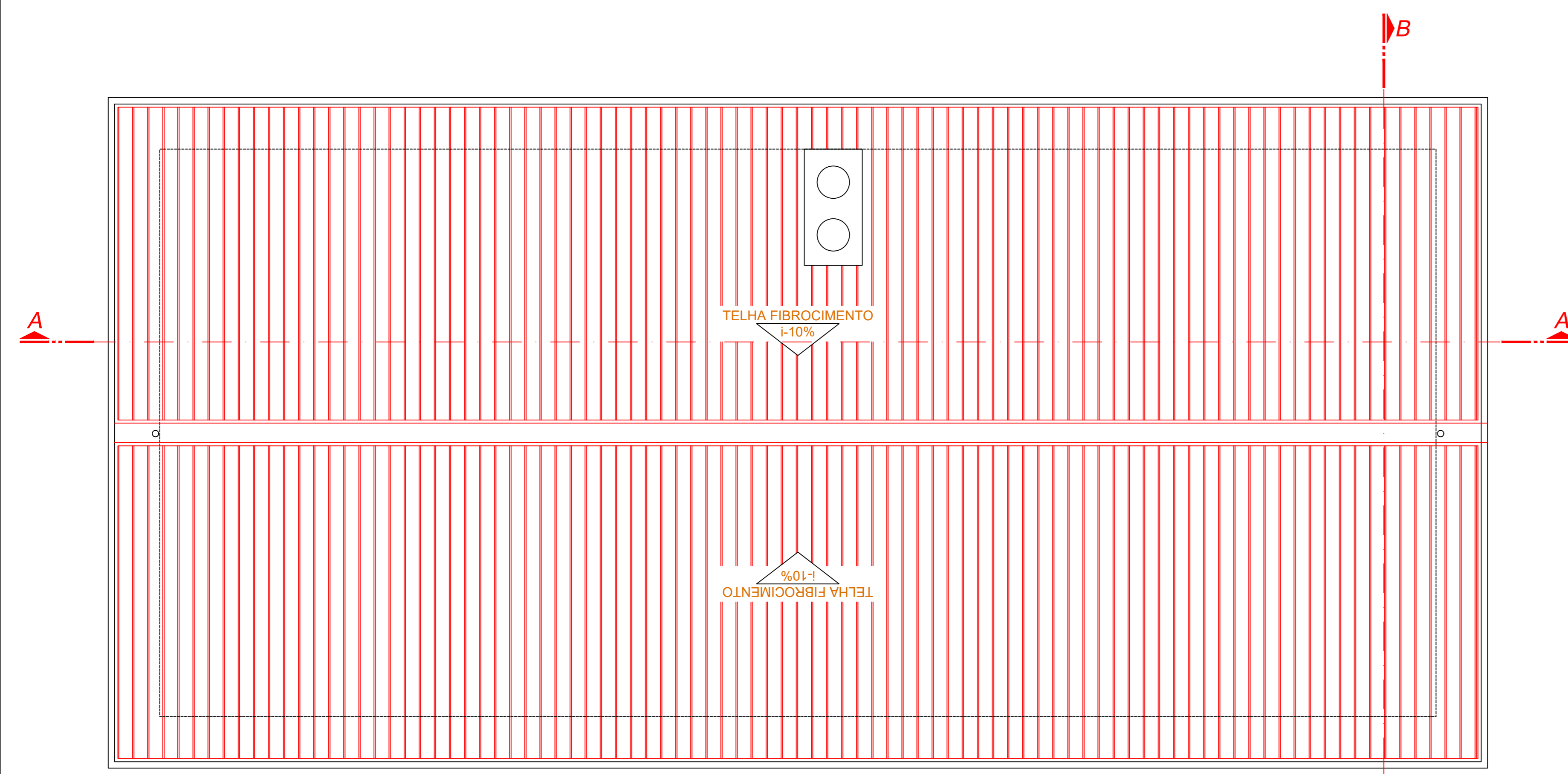

PLANTA BAIXA COBERTURA  
ESCALA 1/50

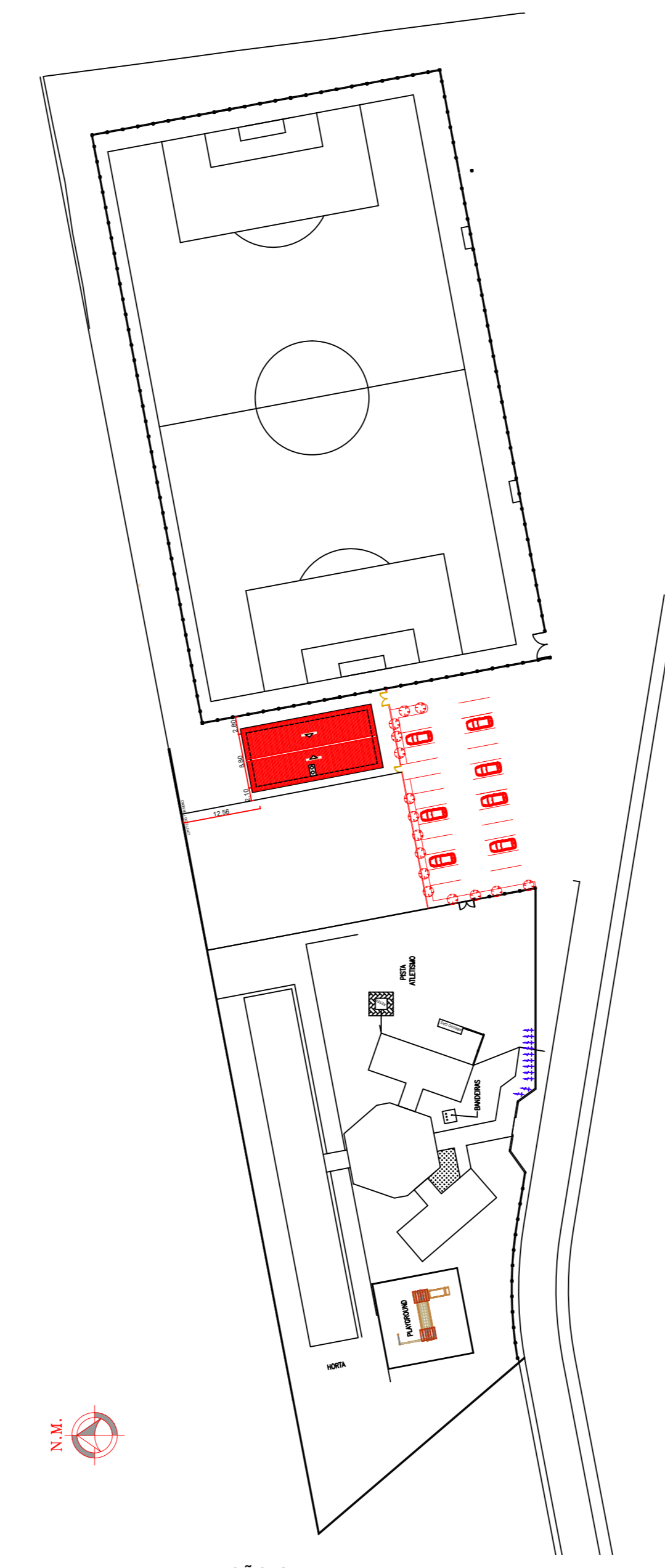

IMPLANTAÇÃO GERAL  
ESCALA 1/50



VISTA LATERAL ESQUERDA / FUNDOS

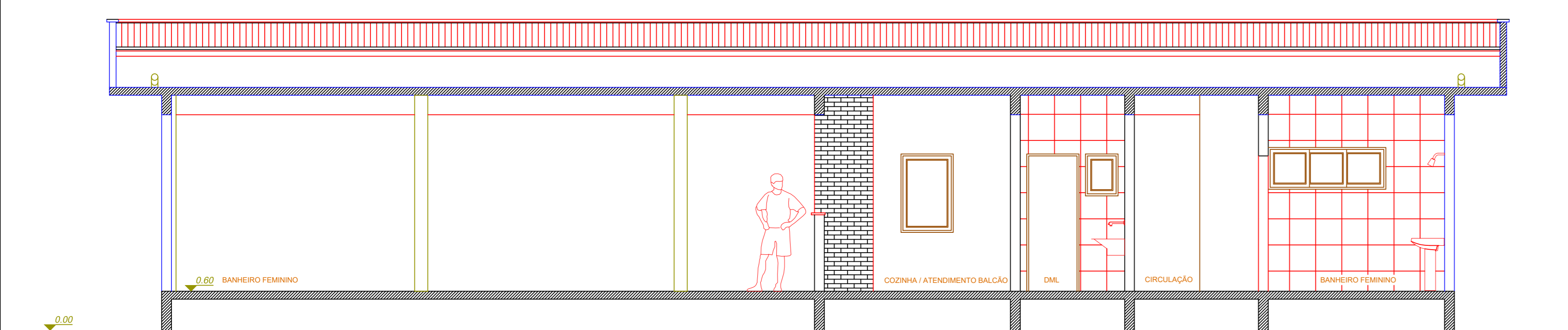

CORTE AA  
ESCALA 1/50

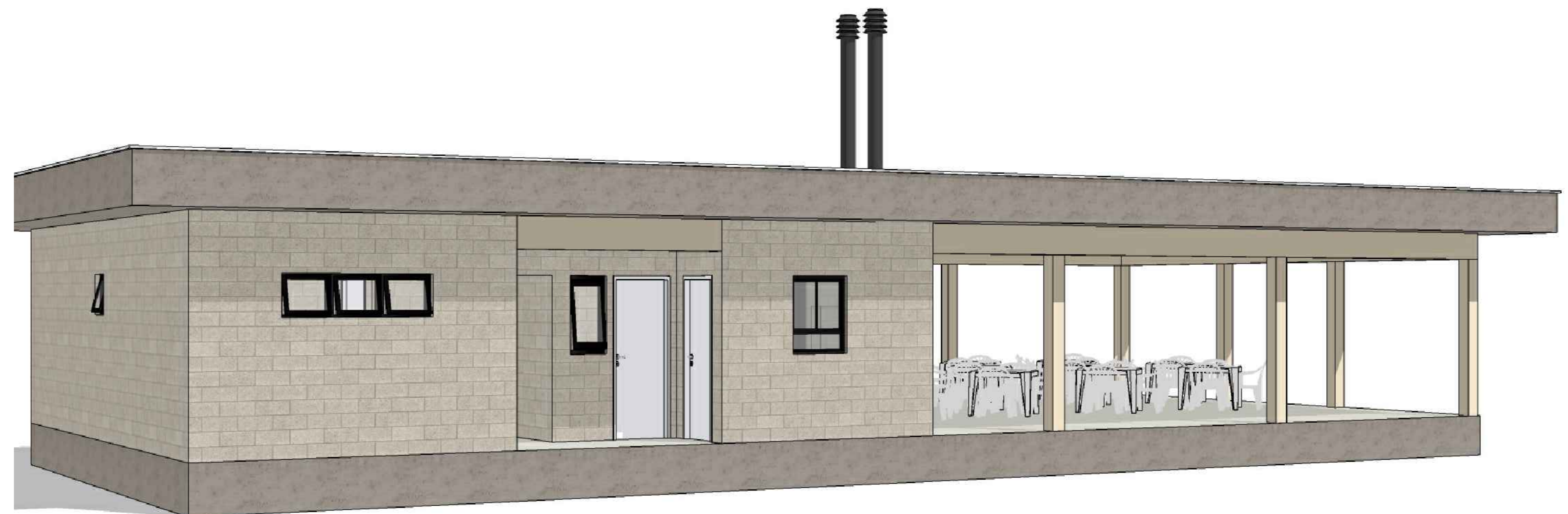

VISTA LATERAL DIREITA / FUNDOS

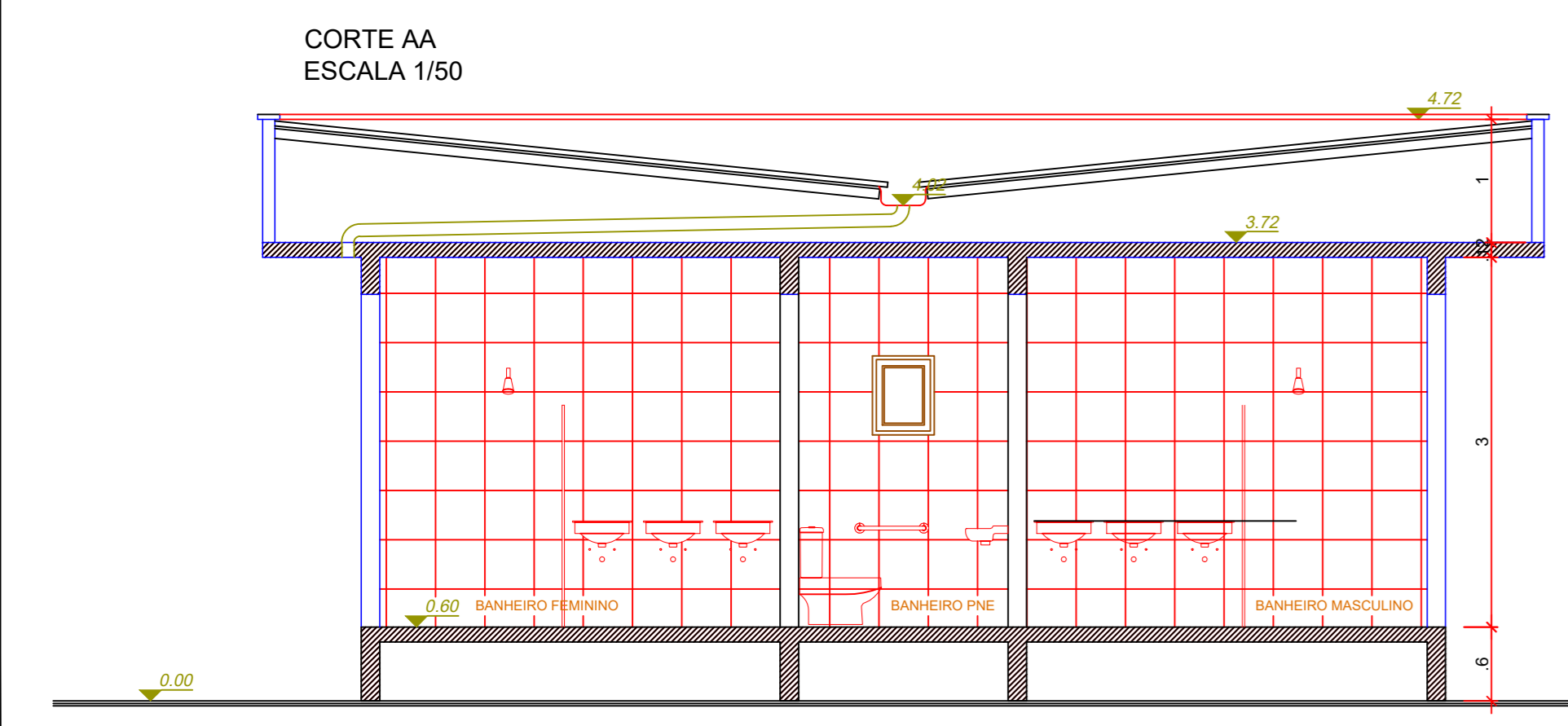

CORTE BB  
ESCALA 1/50

TABELA DE ESQUADRIAS

COD	TIPO	LARGURA	ALTURA	PARAPEITO	MATERIAL	QTD	ÁREA (m²)
J1	Janela basculante	80	120	90	Alumínio	1	0.96
J2	Janela basculante	180	60	150	Madeira	2	1.08
J3	Janela basculante	50	150	60	Veneziana de Alumínio	1	0.75
J4	Janela sanfonada simples	220	150	60	Veneziana de Alumínio	2	3.30
J5	Janela basculante	50	60	150	Madeira	1	0.30
P1	Porta de abrir	80	210	-	Madeira	1	1.68
P2	Porta de abrir	80	210	-	Veneziana de Alumínio	1	1.68
P3	Porta de abrir	90	210	-	Madeira	3	1.89
P4	Porta de correr 2 folhas	90	210	-	Veneziana de Alumínio	1	1.89
P5	Porta de correr	80	210	-	Veneziana de Alumínio	1	1.68

**PROJETO ARQUITETÔNICO**

OBRA: ESPAÇO PARA PRÁTICA DE EDUCAÇÃO FÍSICA (SALA DE JOGOS)  
RUA LEONETE FRONTINA ALVES - ILHOTINHA - CARAVARI DE BAIXO/SC

PROPRIETÁRIO: \_\_\_\_\_

Proprietário: Município de Capivari de Baixo  
CNPJ: 95.780.441/0001-60

RESPONSÁVEL TÉCNICO: \_\_\_\_\_

Rinaldo Isoppo Brito  
Engenheiro Civil - CREA: 118044-2

ESCALA: Indicada PRANCHETA: \_\_\_\_\_

DESENHO: Dener Silveira /01

DATA: Junho / 2022

CONTEÚDO: \_\_\_\_\_

ÁREA: 186,39 m²

É PROIBIDA A REPRODUÇÃO TOTAL OU PARCIAL POR QUALQUER FORMA OU PROCESSO, UTILIZAÇÃO, ALTERAÇÃO OU INFORMAÇÕES A TERCEIROS SEM AUTORIZAÇÃO DO RESPONSÁVEL TÉCNICO, CONFORME LEI DOS DIREITOS AUTORAIS, LEI 9.610/1998.