

NOTAS

- MEDIDAS E NÍVEIS EM METROS;
- VERIFICAR POSIÇÃO EXATA DOS PILARES NO PROJETO ESTRUTURAL;
- VERIFICAR DETALHES CONSTRUTIVOS PERTINENTES NAS PRANCHAS DE DETALHAMENTO;
- EM CASO DE CONFLITO DE INFORMAÇÕES ENTRE O PROJETO GRÁFICO E O MEMORIAL DESCRITIVO, PREVALECE A INFORMAÇÃO CONTIDA NOS DESENHOS;
- ALTERAÇÕES NESTE PROJETO SOMENTE COM AUTORIZAÇÃO EXPRESSA DO FNDE

REFERÊNCIAS:

- PLANILHA DE QUANTITATIVOS-
- MEMORIAL DESCRITIVO E ESPECIFICAÇÕES TÉCNICAS

LEGENDA:

	INDICAÇÃO NÍVEIS PLANTA E CORTE		INDICAÇÃO DE VISTAS
	INDICAÇÃO DE CORTES		ESPECIFICAÇÕES DE MATERIAIS
	INDICAÇÃO DE FACHADAS		INDICAÇÃO DE EIXOS
	INDICAÇÃO DE PORTAS E JANELAS		INDICAÇÃO DE ELEMENTOS (BANCADAS, PRATELEIRAS E ETC.)

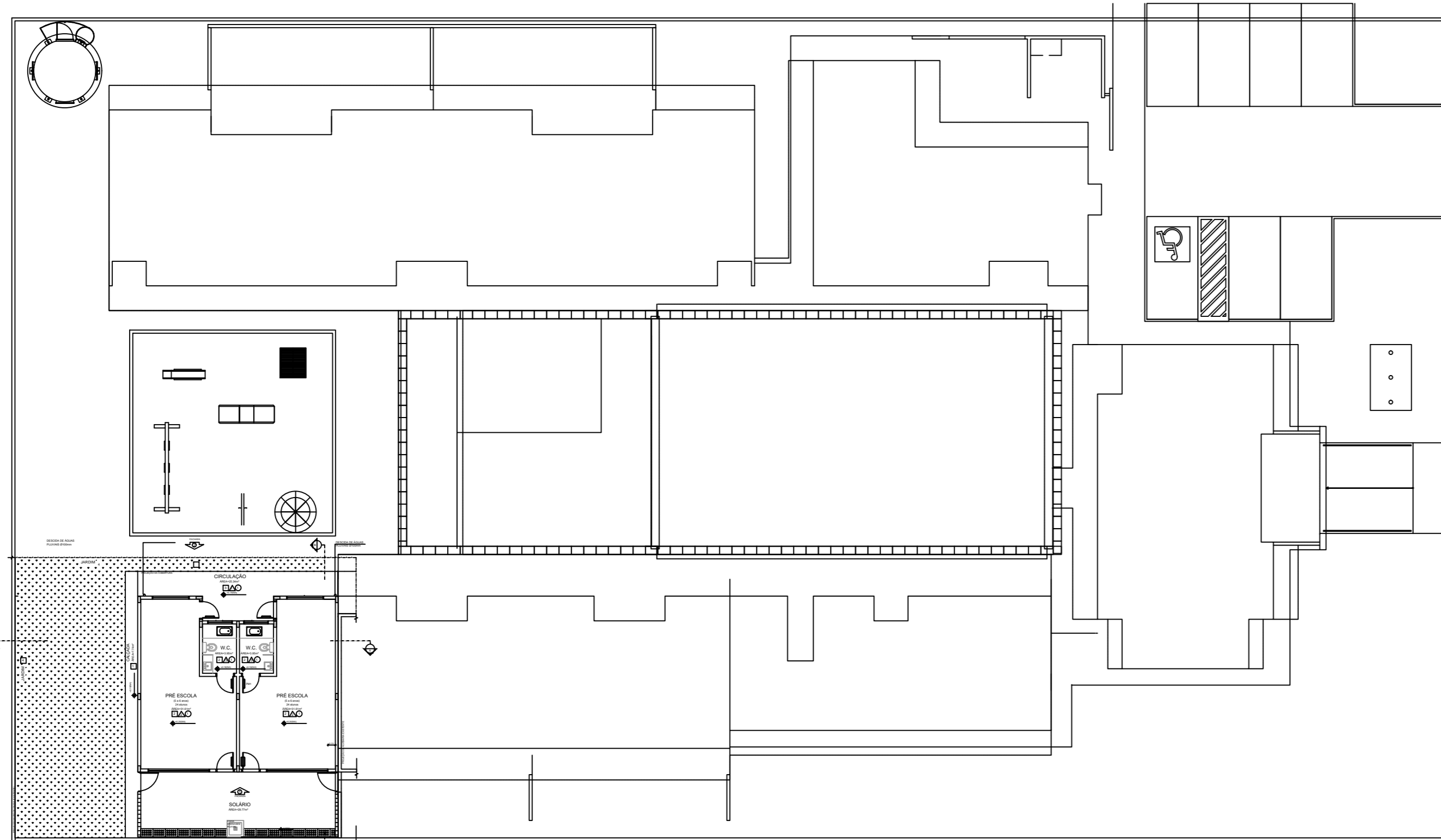

1 PLANTA LOCAÇÃO AMPLIAÇÃO
ESCALA 1/200

MAPA DE ESQUADRIAS

LEGENDA DE PORTAS - PORTAS EM MADEIRA COM PINTURA				
REF.	Dimensões (cm)	Quant.	TIPO	
PM1	80 x 210	02	01 FOLHA, DE ABRIR, EM MADEIRA, C/ CHAPA E BARRA METÁLICA	
PM2	90 x 210	04	01 FOLHA, DE ABRIR, EM MADEIRA, C/ VISOR DE VIDRO, CHAPA E BARRA METÁLICA, BANDEIRA BASCULANTE H=30CM	

LEGENDA DE JANELAS - JANELAS EM ALUMÍNIO

REF.	Dimensões	Área	Quant.	ÁreaTotal	h do peitoril (cm) / TIPO
JA-1	120 x 60 cm	0,72 m ²	02	1,44 m ²	170 cm / BASCULANTE, DE ALUMÍNIO
JA-2	300 x 180 cm	5,40 m ²	02	10,80 m ²	50 cm / DE CORRER, DE ALUMÍNIO
JA-3	180 x 180 cm	3,24 m ²	02	6,48 m ²	50 cm / DE CORRER, DE ALUMÍNIO

LEGENDA

BANCADAS - B
(B01) BANCADA EM GRANITO CINZA ANDORINHA, esp. 5 cm - 2x(1,65mx 0,70m/H TOTAL=0,90 m). - SANITÁRIOS INFANTIS FEMININO E MASCULINO *
PORTÃO - PR
(PR1) PORTÃO DE FERRO, 2x (0,90mX1,00m) - SOLÁRIOS*
COBOGÓS - CB
(CB1) COBOGO EM CONCRETO, 40X40x10 cm, 16 furos, 16und - SOLÁRIOS *

ESPECIFICAÇÕES

PISO
1 - PISO DE CIMENTO COMUM DESEMPENADO, COM JUNTAS PLÁSTICAS A CADA 1,20 M
2 - CERÂMICA 40x40 cm, PEI-5, COR BRANCO GELO, ANTIDERRAPANTE
3 - PISO MONOLÍTICO EM GRANITINA COR CINZA COM JUNTAS PLÁSTICAS NIVELADAS, A ACADA 1,20m
4 - GRAMADO
PAREDE
1 - CERÂMICA 10x10 cm, COR AZUL ESCURO ATÉ H=50 CM, E PINTURA ACRÍLICA COR BRANCO GELO SOBRE MASSA CORRIDA, ACIMA DE H=50 CM
2 - CERÂMICA COR BRANCO GELO 30x40cm ATÉ H=1,20 m, COM RODAMEIO DE MADEIRA DE 10 CM E PINTURA ACRÍLICA COR MARFIM SOBRE MASSA CORRIDA, ACIMA DE 1,30 M
3 - CERÂMICA 30x40cm COR BRANCO GELO ATÉ H=1,80m, FAIXA CERÂMICA 10x10cm (COR AZUL ESCURO OU VERMELHO, CONFORME INDICAÇÃO) E PINTURA ACRÍLICA COR BRANCO GELO ACIMA DE 1,90m.
TETO
1 - LAJE PINTURA PVA LÁTEX BRANCO NEVE SOBRE MASSA CORRIDA PVA

* VER AMPLIAÇÕES E DETALHES ESPECÍFICOS



PREFEITURA MUNICIPAL DE CAPIVARI DE BAIXO

DEPARTAMENTO DE PLANEJAMENTO URBANO

DESCRIÇÃO: AMPLIAÇÃO C.E.I. ANITA BRUNEL ALVES
LOCAL: MANOEL VIEIRA 1461
BAIRRO: TRÊS DE MAIO
MUNICÍPIO: CAPIVARI DE BAIXO - SC ÁREA CONSTRUÇÃO (m²): 79,22 m² ÁREA DO TERRENO (m²): 1.200,00

DATA DO PROJETO
OUTUBRO/2020

DESENHO/
ALTERAÇÃO:
LISIANE/
CARLOS

TOPOGRAFIA
ESCALA:
INDICADA

RESP. TÉCNICO
Eng^o Civil: MARILENE
MANOEL ALEXANDRE

PRANCHA
01 / 07