

**VISTA FRONTAL A
BANCADA PIA COZINHA**
SEM ESCALA



**VISTA 3D BANCADA COM
GRANITO - COZINHA**
SEM ESCALA



**VISTA 3D BANCADA COM
GRANITO - COZINHA**
SEM ESCALA

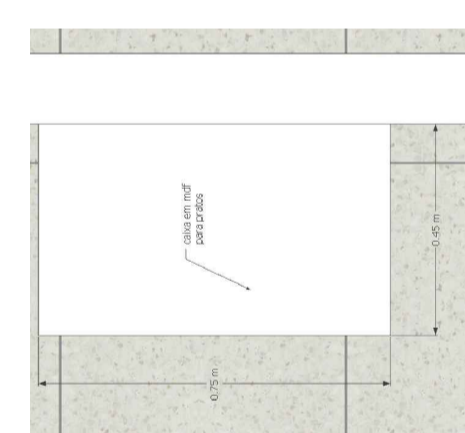

**VISTA SUPERIOR
ARMÁRIO PARA PRATOS**
SEM ESCALA

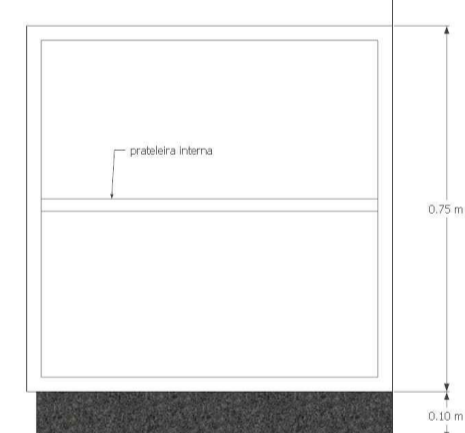

**VISTA FRONTAL
ARMÁRIO PARA PRATOS**
SEM ESCALA

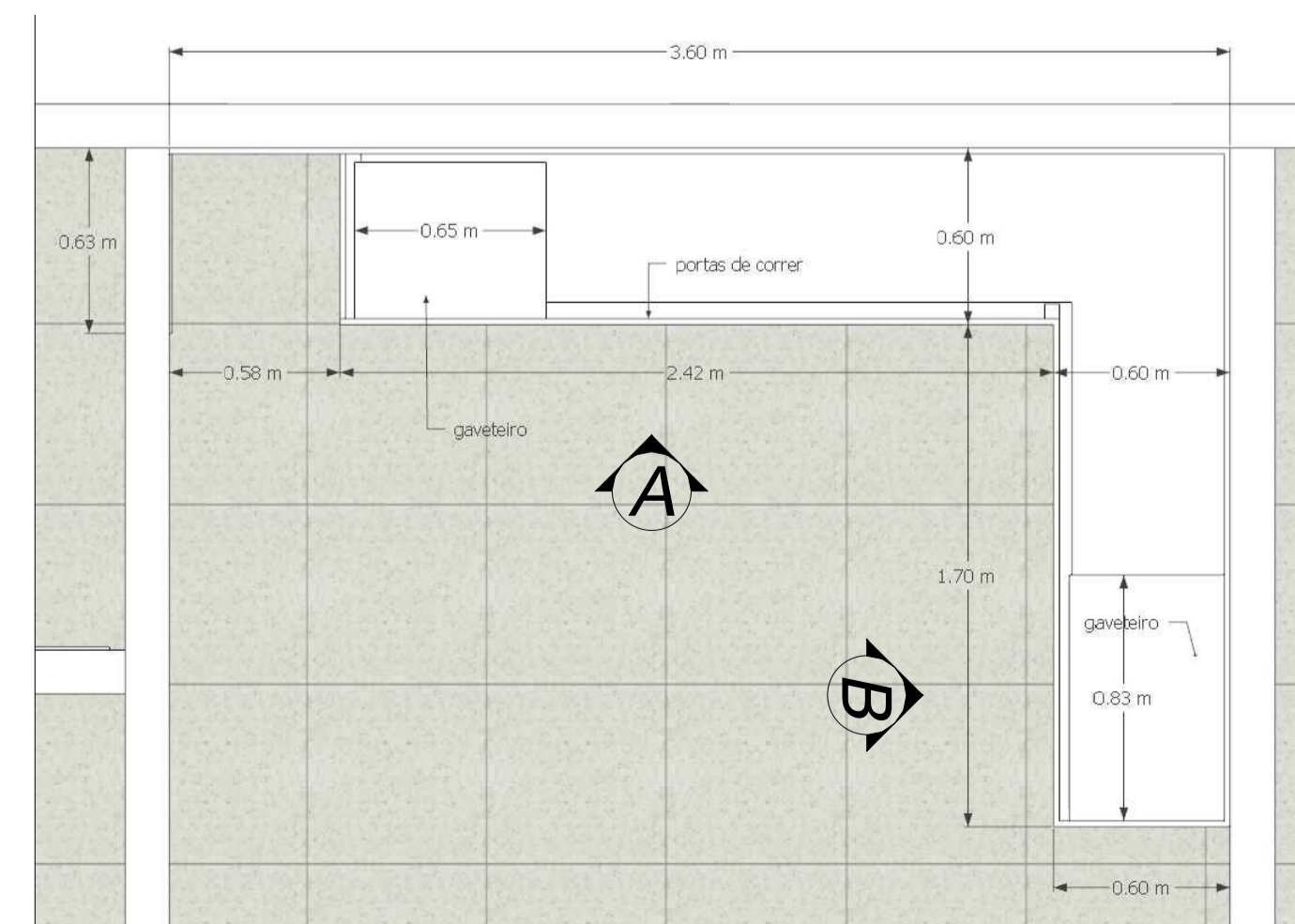

**PLANTA BAIXA ARMÁRIOS
COZINHA**
SEM ESCALA

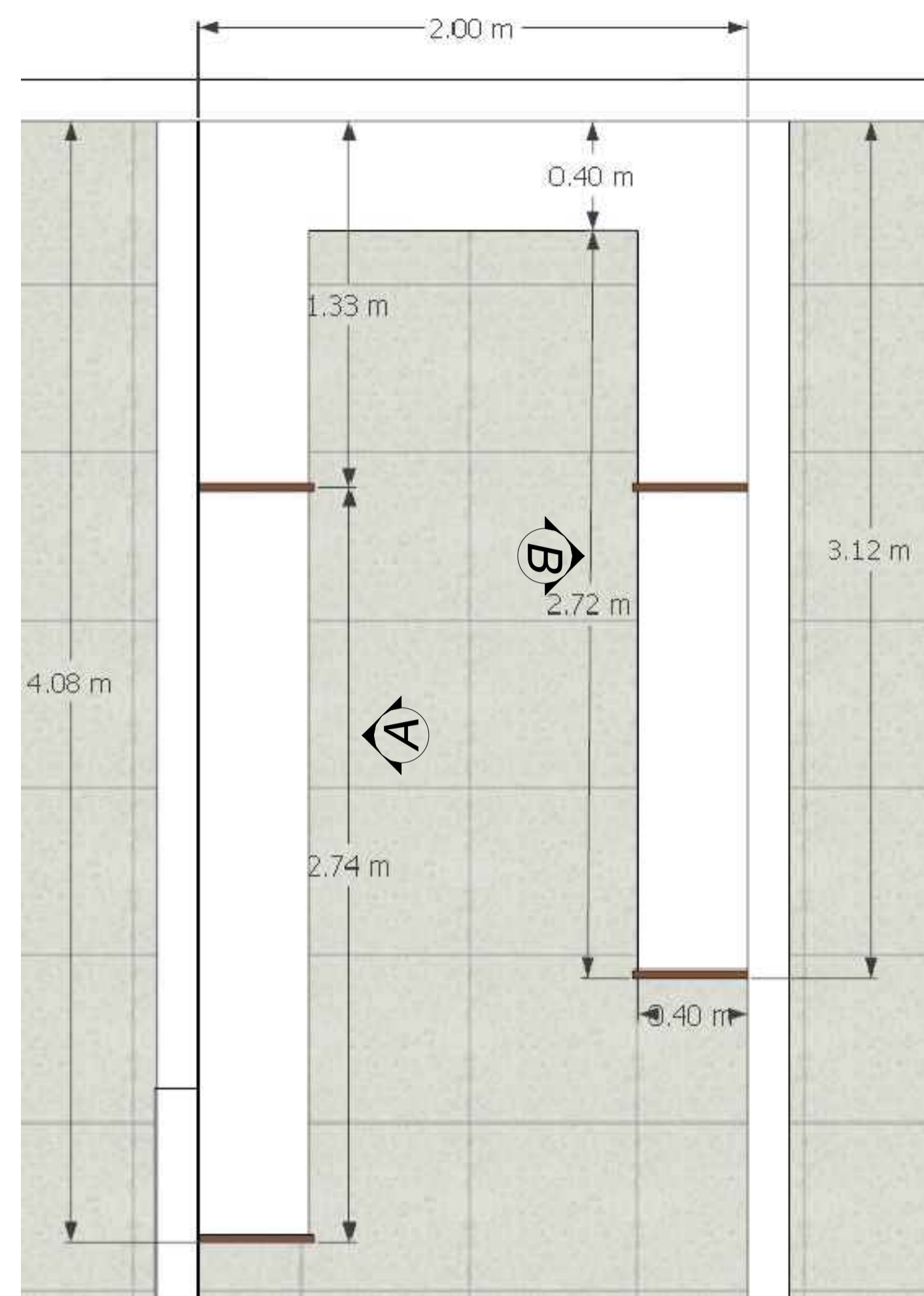

**PLANTA BAIXA
DEPÓSITO DE ALIMENTOS**
SEM ESCALA

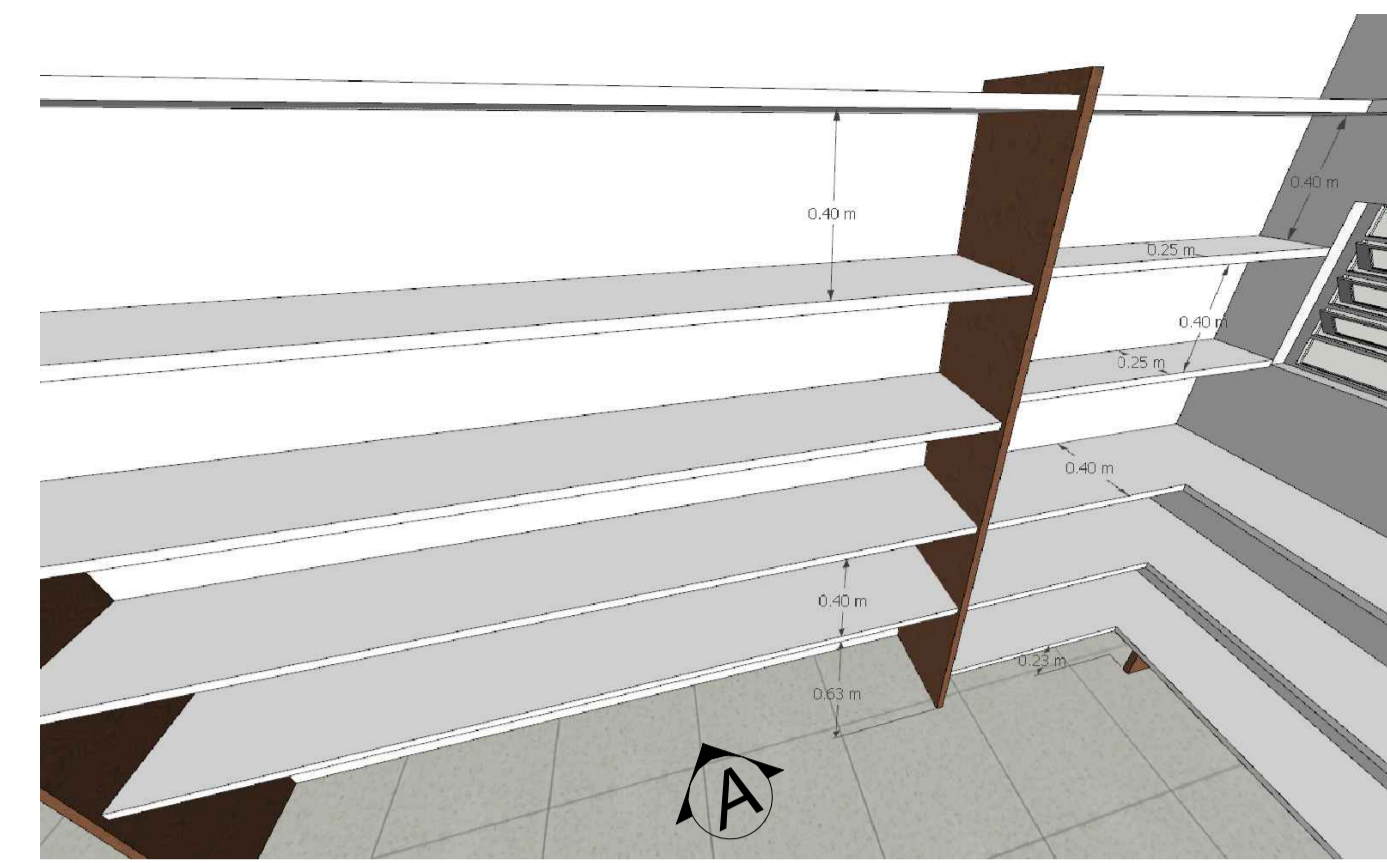

**VISTA 3D - A
DEPÓSITO DE ALIMENTOS**
SEM ESCALA

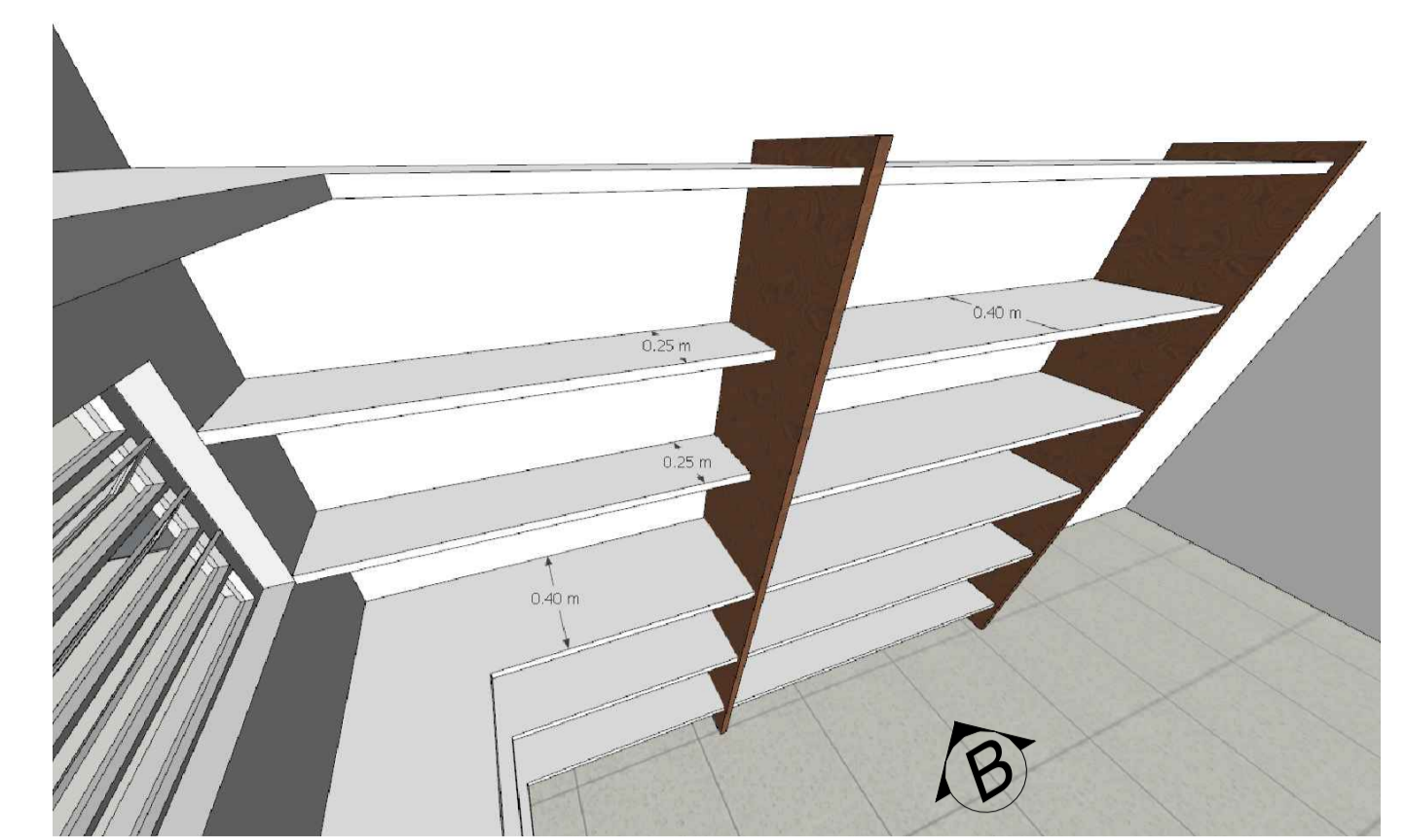

**VISTA 3D - B
DEPÓSITO DE ALIMENTOS**
SEM ESCALA

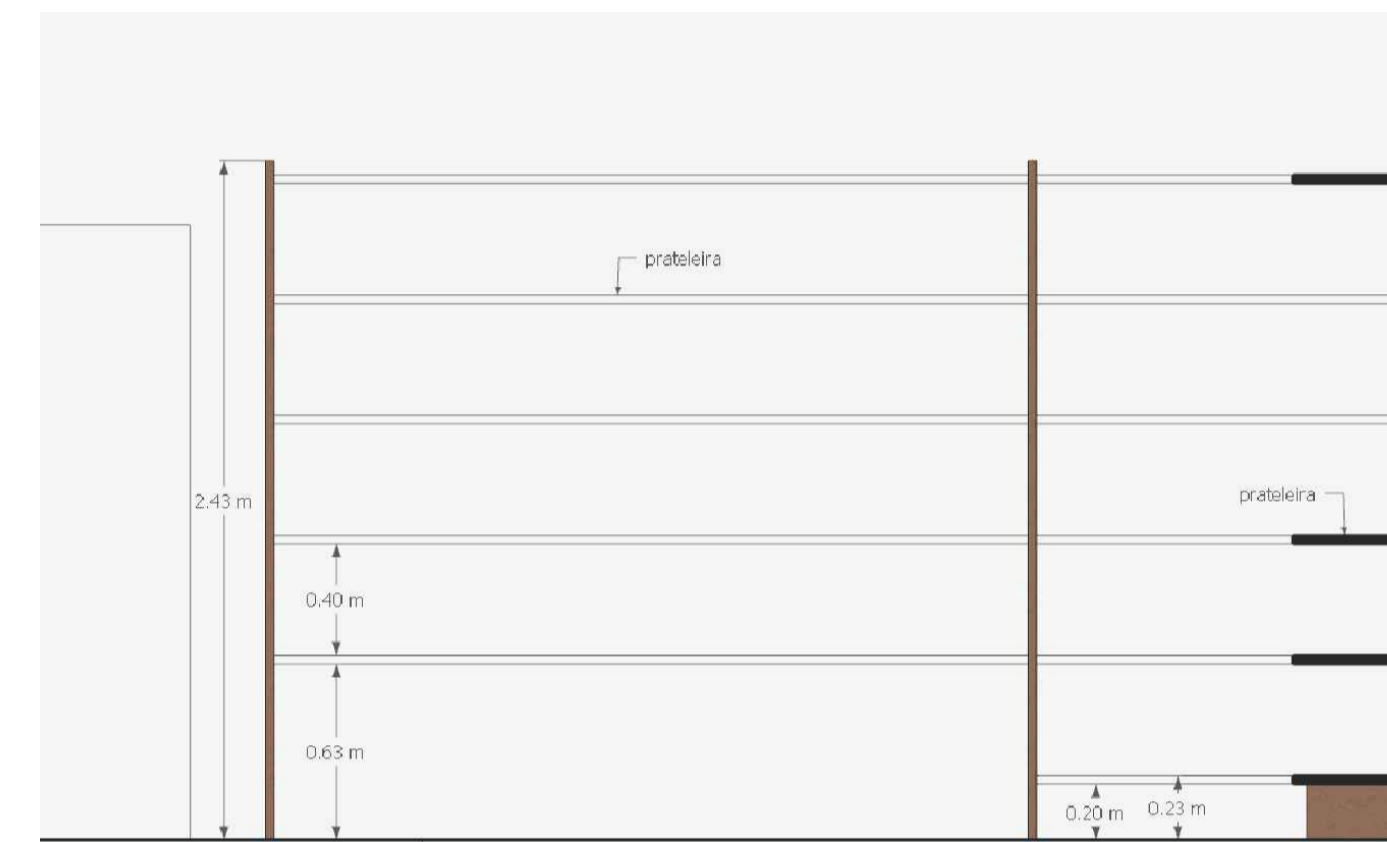

**VISTA FRONTAL - A
DEPÓSITO DE ALIMENTOS**
SEM ESCALA

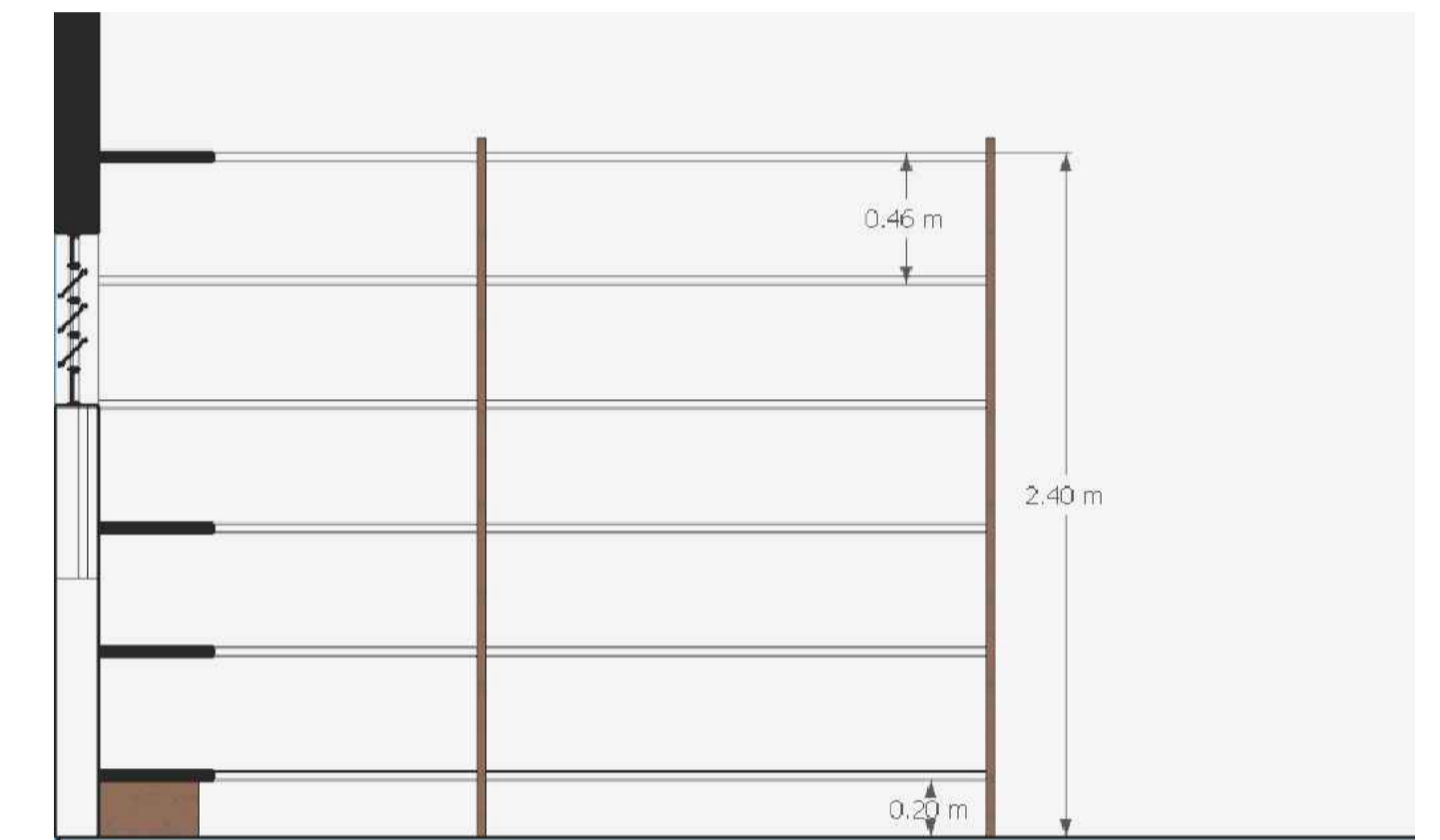

**VISTA FRONTAL - B
DEPÓSITO DE ALIMENTOS**
SEM ESCALA

OBSERVAÇÕES:

CONSIDERAR PRATELEIRAS
COM 3cm DE ESPESURA

MDF BRANCO

CONFERIR MEDIDAS NO LOCAL

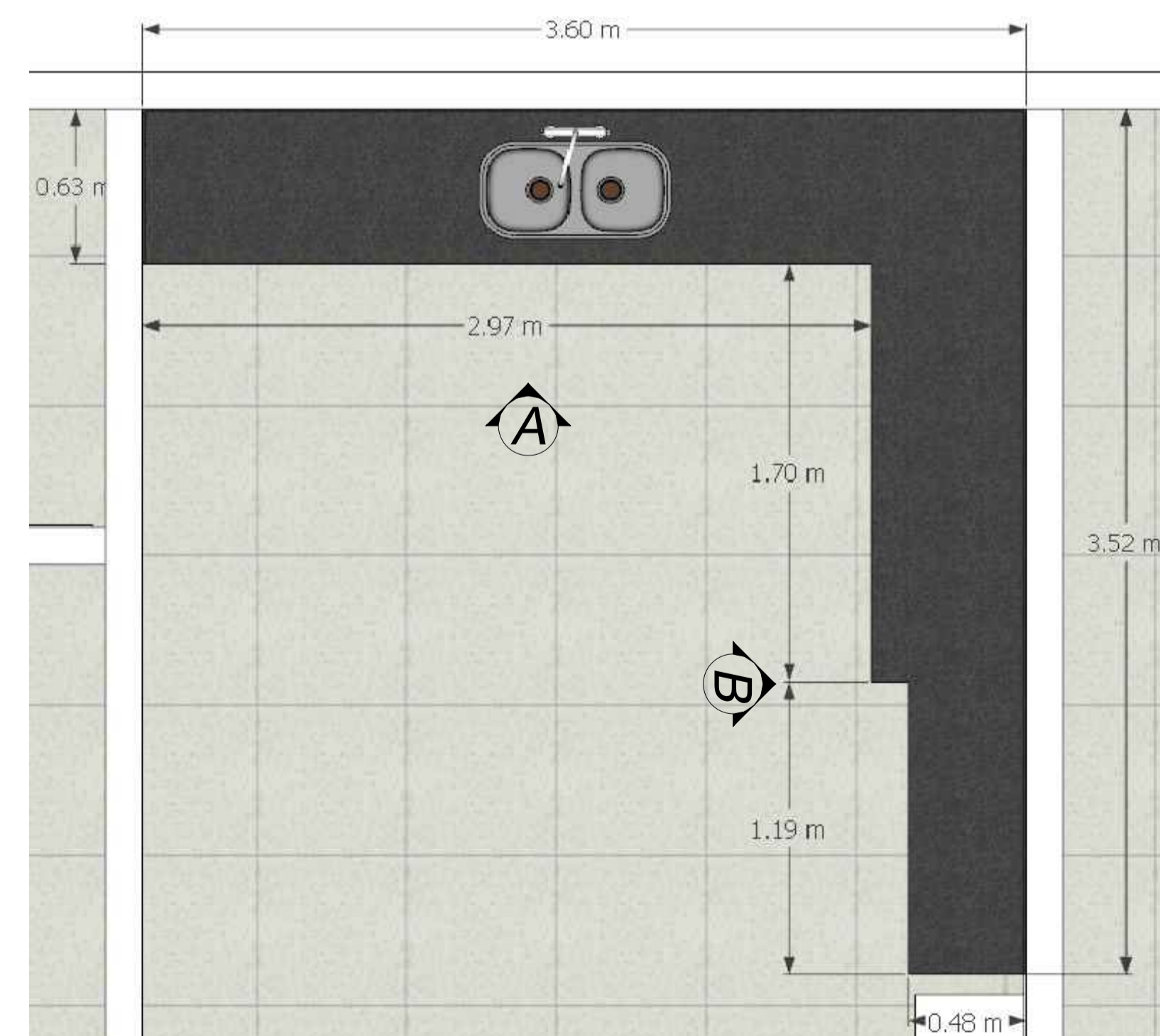

**PLANTA BAIXA BANCADA COM
GRANITO - COZINHA**
SEM ESCALA



**VISTA 3D BANCADA COM
GRANITO - COZINHA**
SEM ESCALA

OBSERVAÇÕES:

CONSIDERAR PRATELEIRAS
COM 1,8cm OU MAIS DE
ESPESURA

MDF BRANCO

PORTAS DE CORRER

GAVETAS COM CORREDIÇA
TELESCÓPICA

GRANITO CINZA ESCURO OU
PRETO

CONFERIR MEDIDAS NO LOCAL

 PREFEITURA MUNICIPAL DE CAPIVARI DE BAIXO DEPARTAMENTO DE PLANEJAMENTO URBANO				
DESCRIÇÃO: CEI PEDRA SANTOS DE SOUZA - MÓVEIS COZINHA E DEPÓSITO DE ALIMENTOS LOCAL: RUA ANTONIO ELIZARIO MENDES BAIRRO: VILA FLOR MUNICÍPIO: CAPIVARI DE BAIXO - SC				
DATA DO PROJETO JUNHO/2020	DESENHO LISIANE	TOPOGRAFIA	RESP. TÉCNICO Engª Civil: MARILENE MANOEL ALEXANDRE	PRANCHA 01 / 01
DATA DE REVISÃO	ESCALA: INDICADA	ÁREA CONSTRUÇÃO (m²): 409,92	ÁREA DO TERRENO (m²): 1.200,00	