

FACHADA
ESC. 1/50

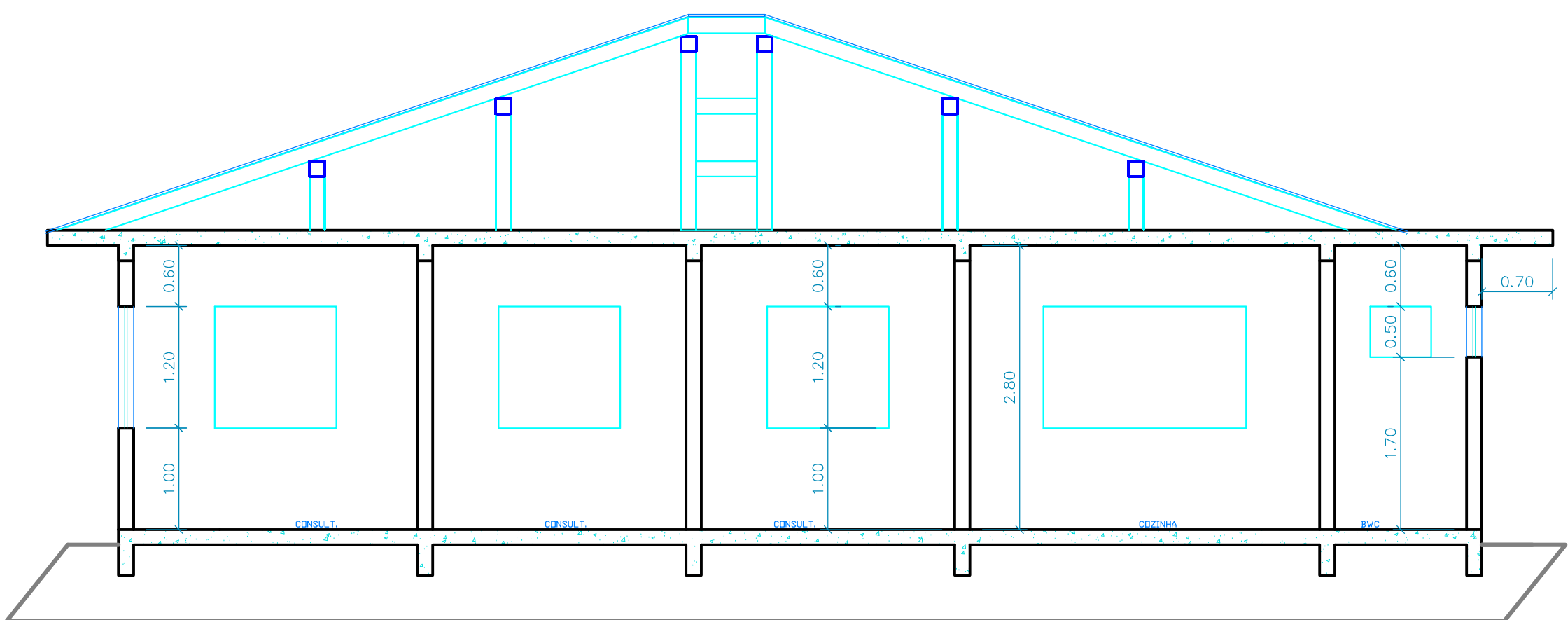

CORTE C.D
ESC. 1/50

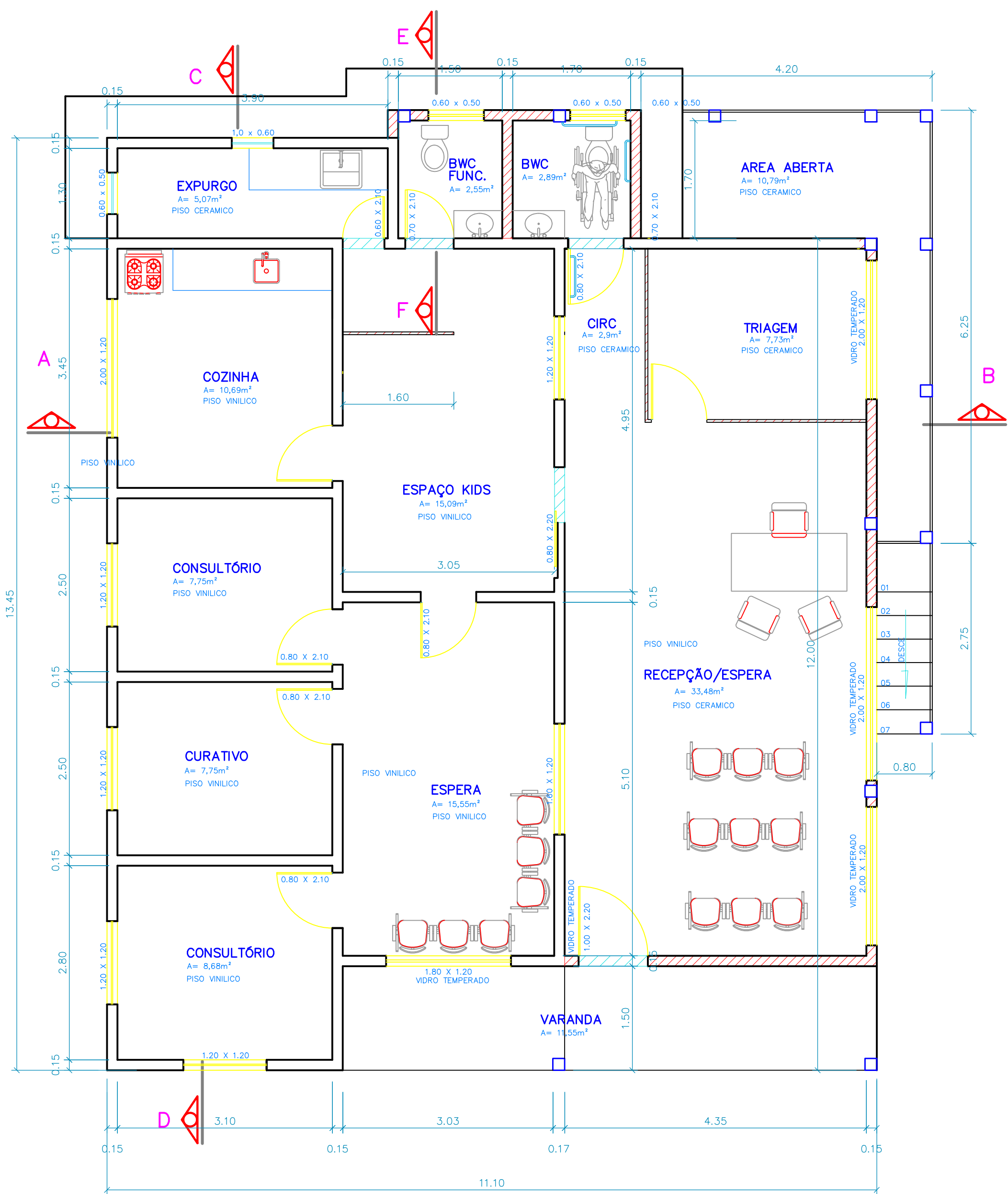

PAREDE A CONSTRUIR

PLANTA BAIXA
ESC. 1 / 50

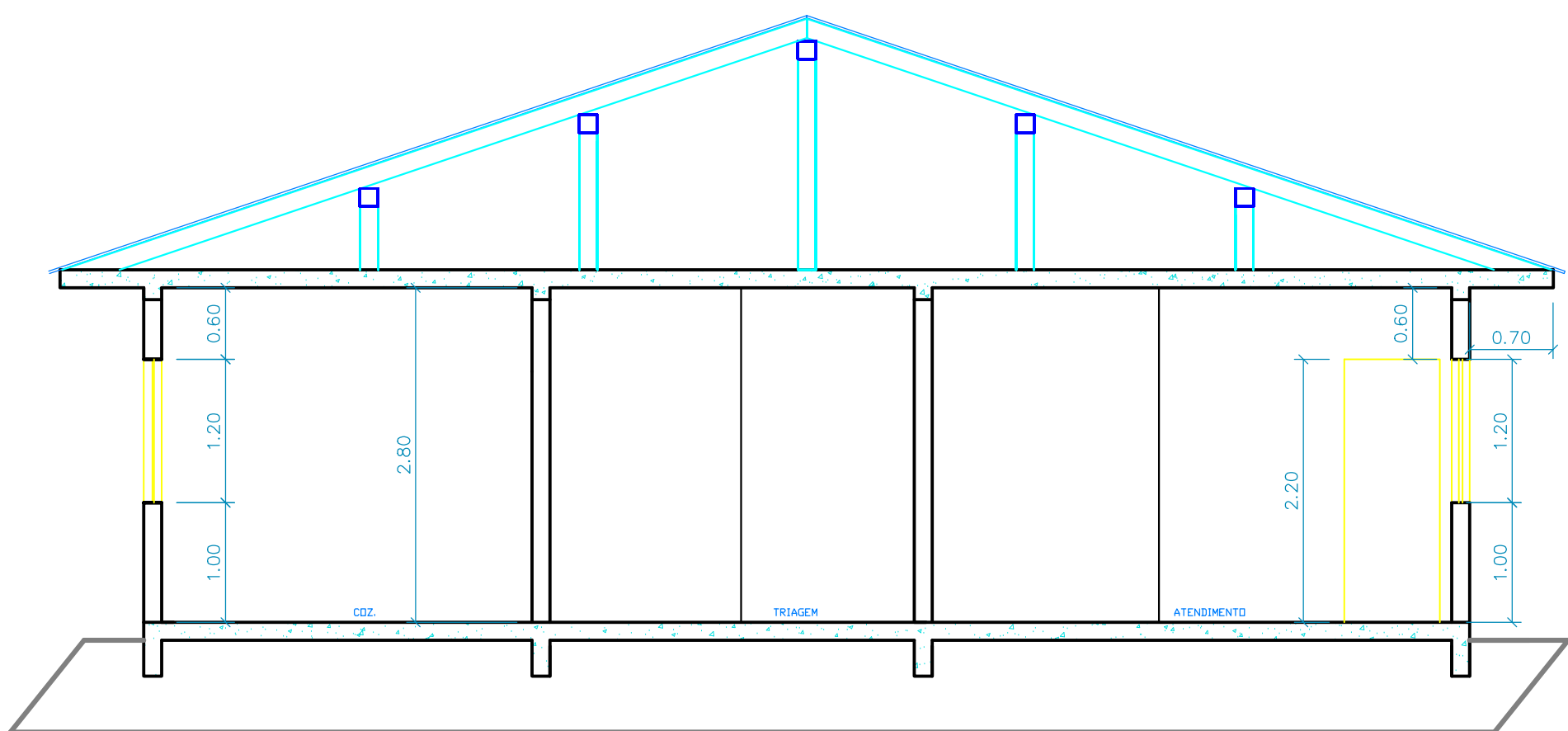

CORTE A.B
ESC. 1/50

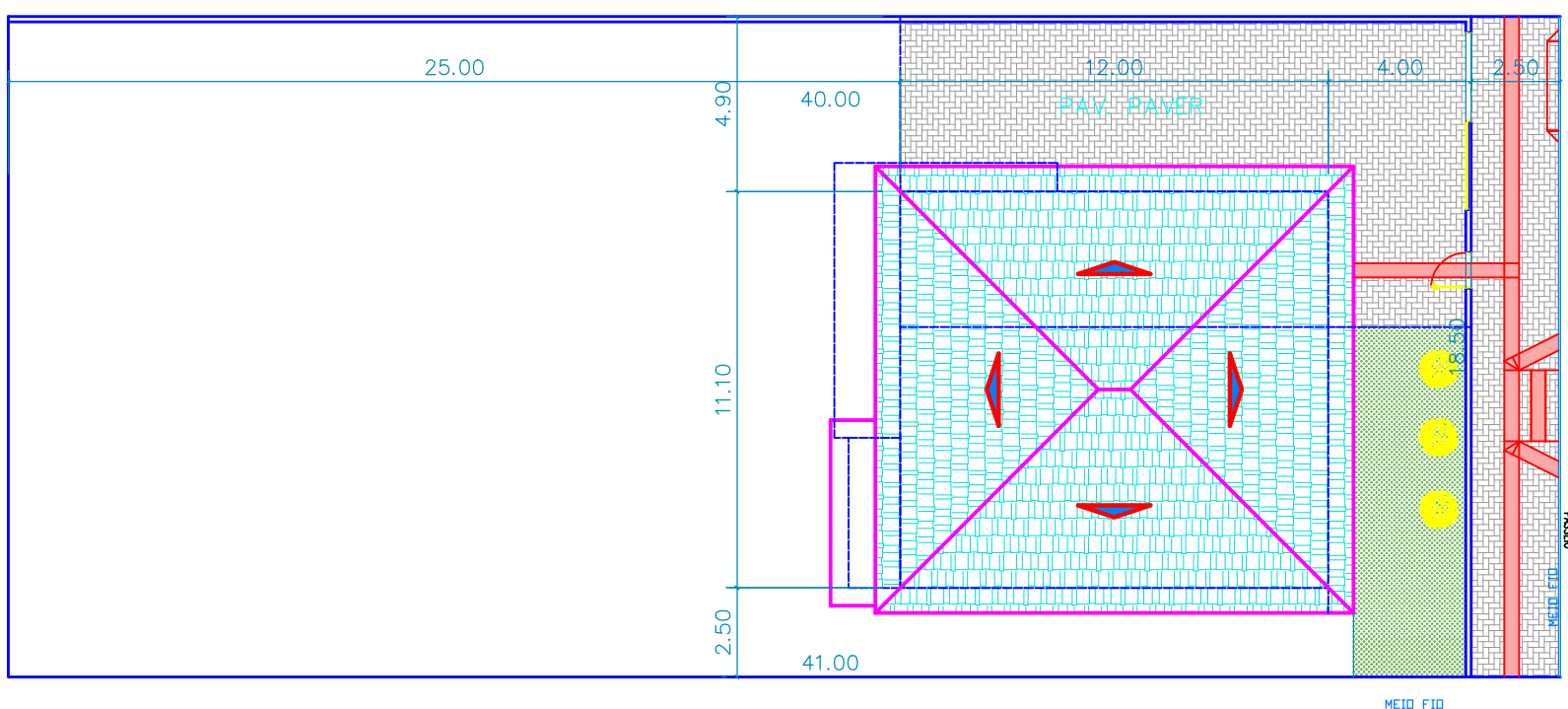

RUA HORACIO DE INDENCIO AGUIAR

RUA VICENTE DE CESARIO PERITO

SITUAÇÃO
ESC. 1/200

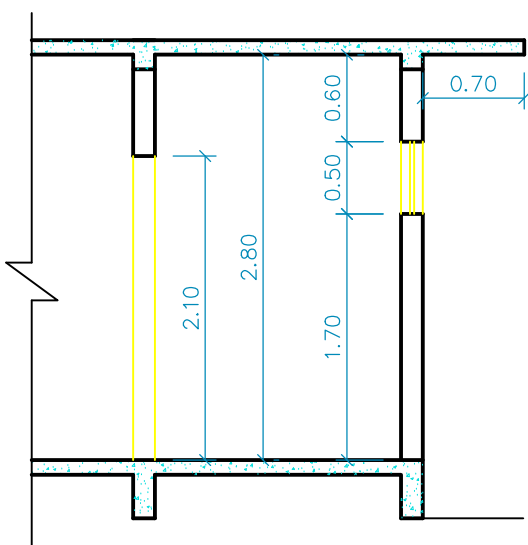

CORTE E.F
ESC. 1/50

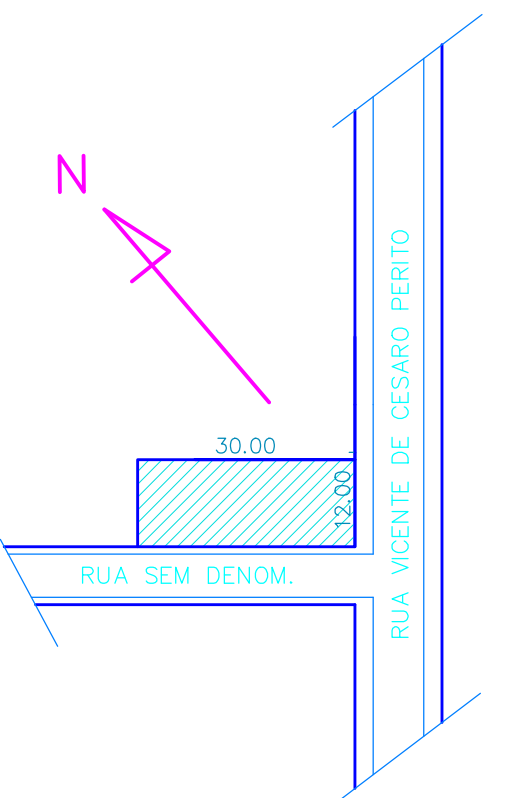

LOCALIZAÇÃO
ESC. 1/1000



PREFEITURA MUNICIPAL DE CAPIARI DE BAIXO			
DEPARTAMENTO DE PLANEJAMENTO URBANO			
DESCRIÇÃO DA OBRA: REFORMA E ADEQUAÇÃO EXTENSÃO ESF. ILHOTINHA			
LOCAL: RUA VICENTE DE CESARIO PERITO			
BAIRRO: ALVORADA			
MUNICÍPIO: CAPIARI DE BAIXO - SC			
ÁREA DA REFORMA (m²): 145,82m² ÁREA DO TERRENO (m²): -			
DATA DO DESENHO 05/06/2019	DESENHO CESAR	TOPOGRAFIA	RESP. TÉCNICO
ESCALA: INDICADA			PRANCHA 01 / 01