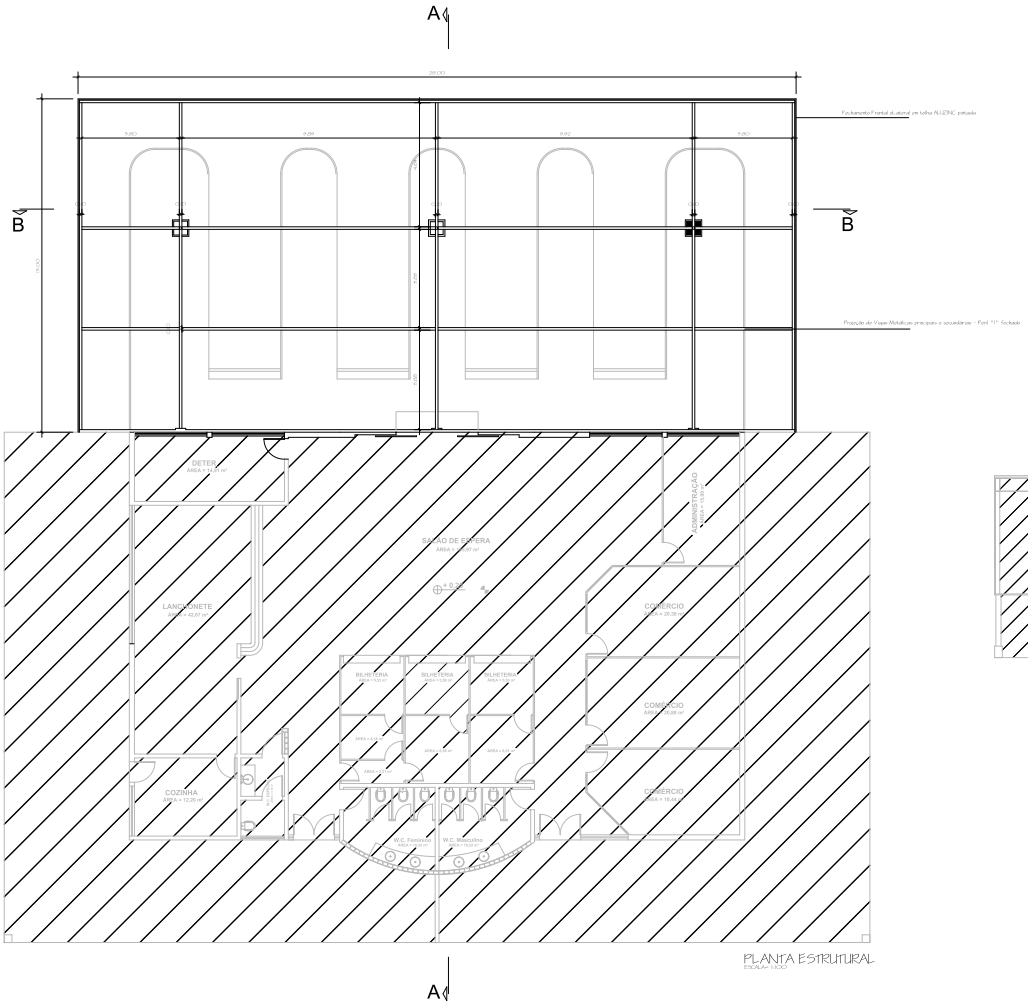

PLANTA ESTRUTURAL
ESCALA= 1:100

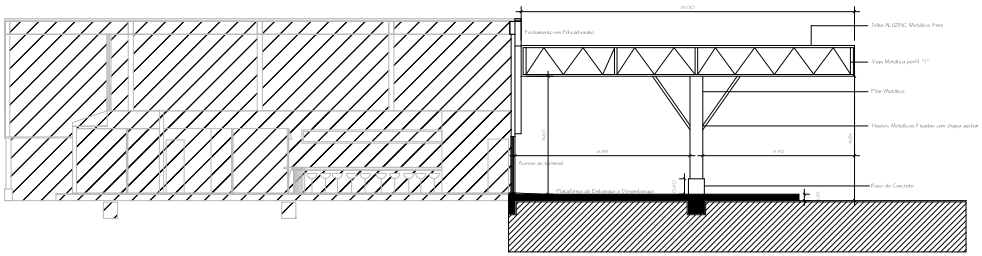

CORTE A
ESCALA= 1:100

AMUREL
ASSOCIAÇÃO DE MUNICÍPIOS DA REGIÃO DE LAGUNA
REGISTRO CREA/SC 116.670-8

REPÚBLICA FEDERATIVA DO BRASIL
ESTADO DE SANTA CATARINA
MUNÍCIPIO DE CAPIVARI DE BAIXO

Título
PROJETO ARQUITETÔNICO

Referencia
TERMINAL RODOVIÁRIO DE CAPIVARI
REFORMA E AMPLIAÇÃO
ARÉA EXISTENTE = 381,60 m²
ARÉA AMPLIAÇÃO= 364,00 m²
ARÉA TOTAL = 1252,78m²

Conteúdo
PLANTA ESTRUTURAL
CORTE A

Endereço da Obra
RUA SALVADOR JOAQUIM NUNES-CAPIVARI DE BAIXO/SC

Associado
MUNICIPIO DE CAPIVARI DE BAIXO
CNPJ/MF - 95.780.441/0001-60

Medidas Lineares

Desenho
MARIO LATRÔNICO JÚNIOR
Arquiteto e Urbanista- CAU Nº A106188-7

Resp. Projeto
EDUARDO BLASIUS DE ALMEIDA
Arquiteto e Urbanista- CAU Nº A66665-3

Data
AGOSTO / 2017

Escala
INDICADA

Art Nº

Nome do Arquivo
Atualizado Amuel-Rod. Capivari

Ticket Nº
201729595

Folha Nº
02
03

FORMATO A1-(594mm x 841 mm)