

# COMO FUNCIONA O

# FIA

## O QUE É O FIA?

O FUNDO MUNICIPAL DA INFÂNCIA E ADOLESCÊNCIA É UM FUNDO ESPECIAL QUE DEVE SER CRIADO POR LEI PARA CAPTAR RECURSOS QUE SERÃO DESTINADOS ESPECIFICAMENTE PARA ÁREA DA INFÂNCIA E ADOLESCÊNCIA NO MUNICÍPIO.

1º

MUNICÍPIO CRIA A LEI MUNICIPAL DO FIA



2º

MUNICÍPIO CRIA CONTA COM CNPJ EXCLUSIVO DO FUNDO



3º

O FUNDO RECEBE RECURSOS:



4º

CMDCA  
(CONSELHO MUNICIPAL DA CRIANÇA E DO ADOLESCENTE)  
ELABORA PLANO DE AÇÃO,  
DEFINEM O QUE SERÁ  
REALIZADO COM OS RECURSOS



## COM OS RECURSOS DO FIA, É POSSÍVEL:



REALIZAR ESTUDOS E DIAGNÓSTICOS



REPASSAR RECURSOS PARA PROGRAMAS MUNICIPAIS E ENTIDADES NÃO GOVERNAMENTAIS QUE ATENDEM CRIANÇAS E ADOLESCENTES



CAPACITAR E FORMAR CONSELHEIROS TUTELARES, CONSELHEIROS DE DIREITOS E SISTEMA DE GARANTIA DE DIREITOS



INCENTIVAR A GUARDA E A ADOÇÃO



REALIZAR AÇÕES VOLTADAS AO ATENDIMENTO SOCIOEDUCATIVO



REALIZAR DIVULGAÇÃO DOS DIREITOS FUNDAMENTAIS DA CRIANÇA E DO ADOLESCENTE

# COMO DESTINAR?

QUALQUER PESSOA FÍSICA OU JURÍDICA PODE EFETUAR DOAÇÕES AO FIA, SEJAM ELAS EM BENS MATERIAIS, IMÓVEIS OU RECURSOS FINANCEIROS (INCLUSIVE AQUELAS DEDUTÍVEIS DO IMPOSTO DE RENDA); RENDIMENTO DE APLICAÇÕES FINANCEIRAS; RECURSOS PROVENIENTES DE MULTAS POR INFRAÇÕES ADMINISTRATIVAS, ALÉM DE OUTROS QUE LHE FOREM DESTINADO.



MAIS INFORMAÇÕES  
CMDCA CAPIVARI DE BAIXO  
(48) 3623 1146  
CMDCA@CAPIVARIDEBAIXO.SC.GOV.BR

## PESSOA JURÍDICA

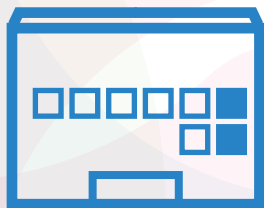

ATÉ 1% DO IR

### DEPÓSITO OU TRANSFERÊNCIA BANCÁRIA

SE OPTAR POR DEPÓSITO,  
INFORMAR NOME, CPF OU CNPJ E  
TELEFONE



O PRÓPRIO COMPROVANTE DE  
DEPÓSITO IDENTIFICADO SERVE  
COMO COMPROVANTE PARA AS  
DEDUÇÕES FISCAIS



## PESSOA FÍSICA

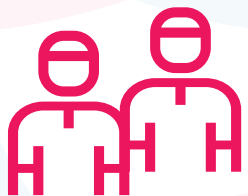

ATÉ 6% DO IR

### DEPÓSITO OU TRANSFERÊNCIA BANCÁRIA

SE OPTAR POR DEPÓSITO,  
INFORMAR NOME, CPF OU CNPJ E  
TELEFONE



O PRÓPRIO COMPROVANTE DE  
DEPÓSITO IDENTIFICADO SERVE  
COMO COMPROVANTE PARA AS  
DEDUÇÕES FISCAIS



ATÉ 3% DO IR  
NO ATO DA  
DECLARAÇÃO  
ANUAL DE AJUSTE

DECLARAÇÃO DE AJUSTE ANUAL  
PROCURAR O QUADRO "RESUMO"  
E NA GUIA "DOAÇÕES DENTRO DA  
DECLARAÇÃO"



NÃO DEIXE DE IMPRIMIR E PAGAR  
O DARF ATÉ A DATA LIMITE.

