

PLANTA BAIXA - TÉRREO EXISTENTE  
Escala: 1/50

PLANTA BAIXA - 2º PAVIMENTO - EXISTENTE  
Escala: 1/50

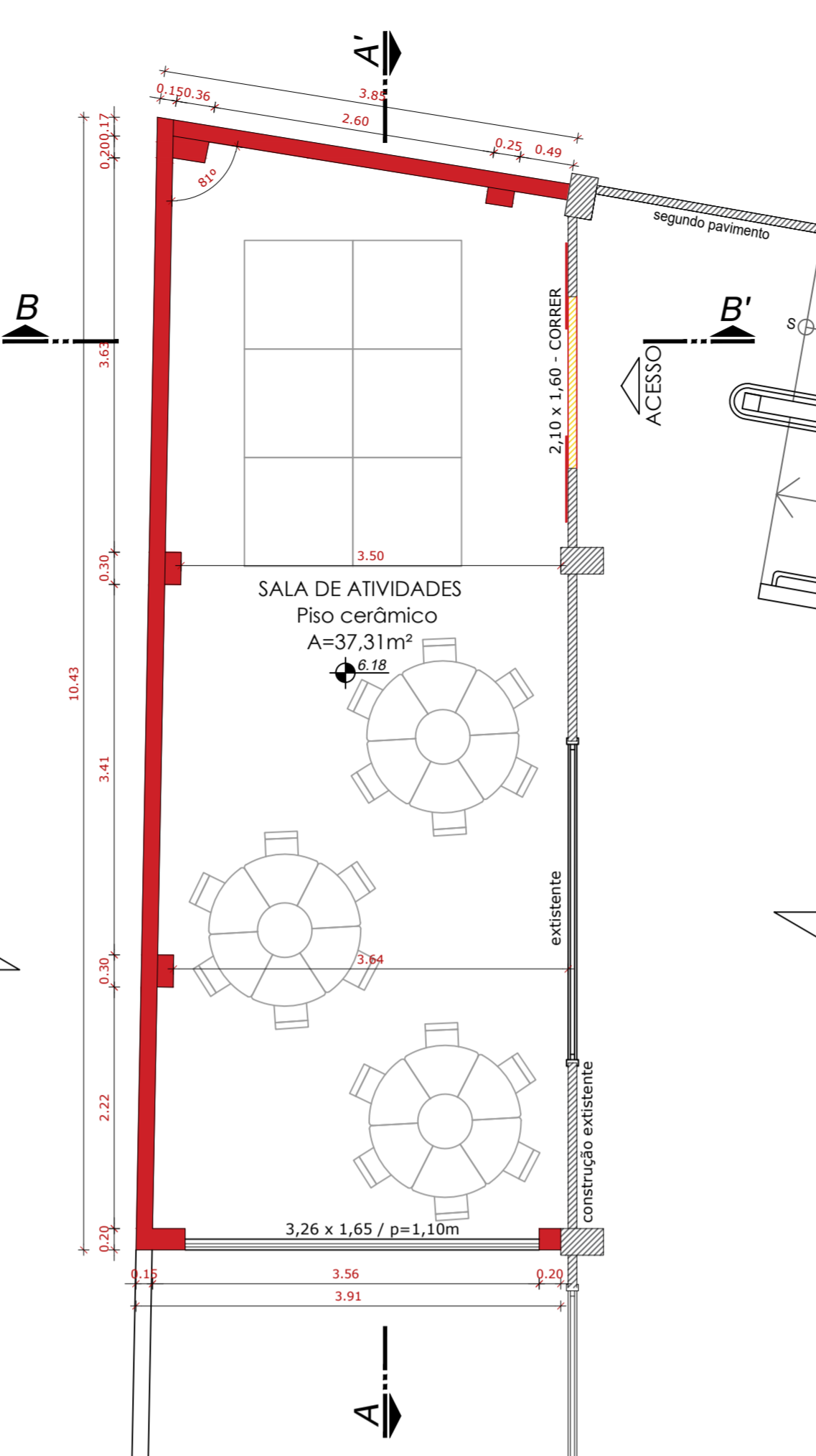

PLANTA BAIXA - 3º PAVIMENTO - NOVO  
Escala: 1/50

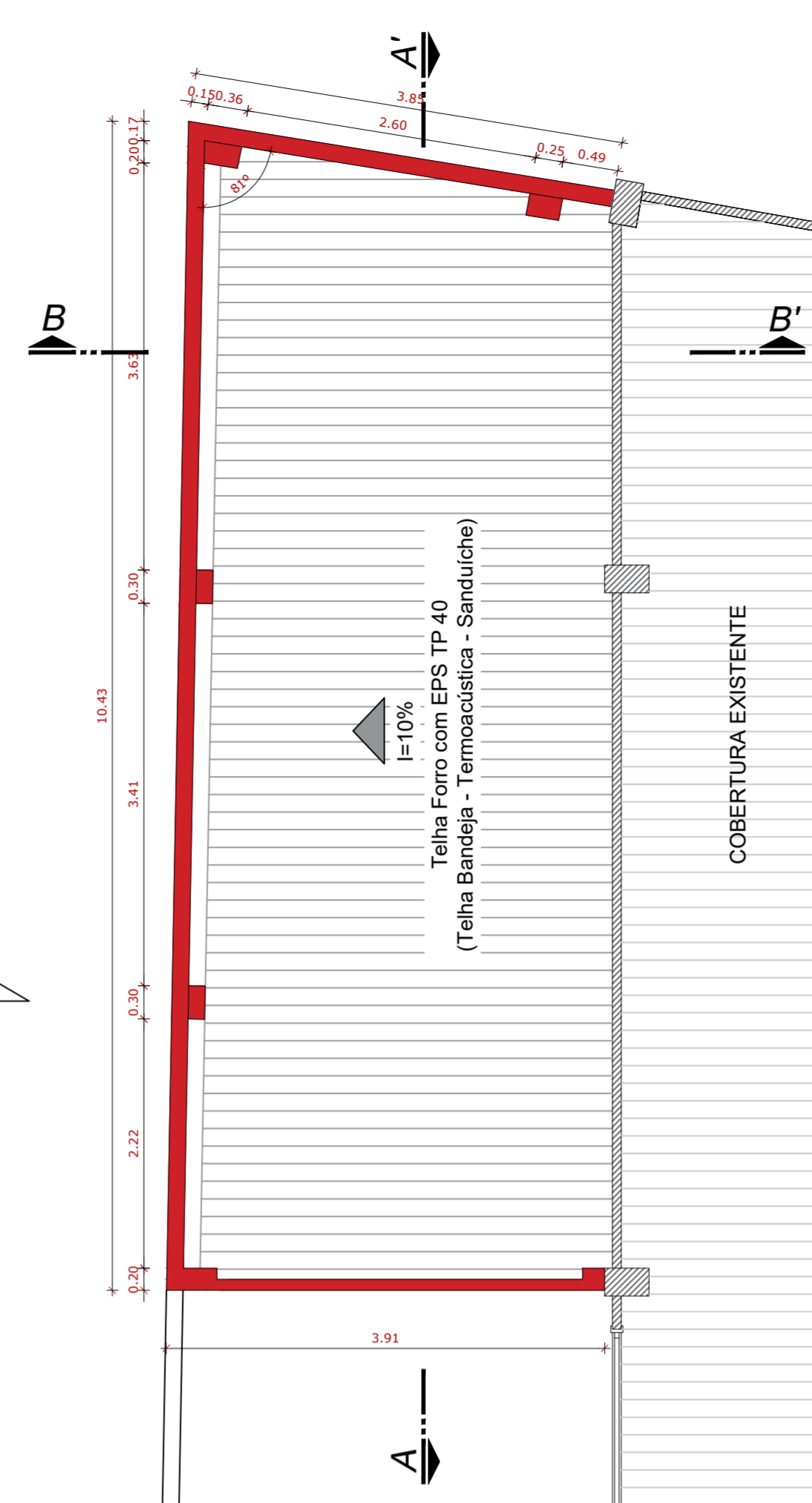

PLANTA DE COBERTURA  
Escala: 1/50

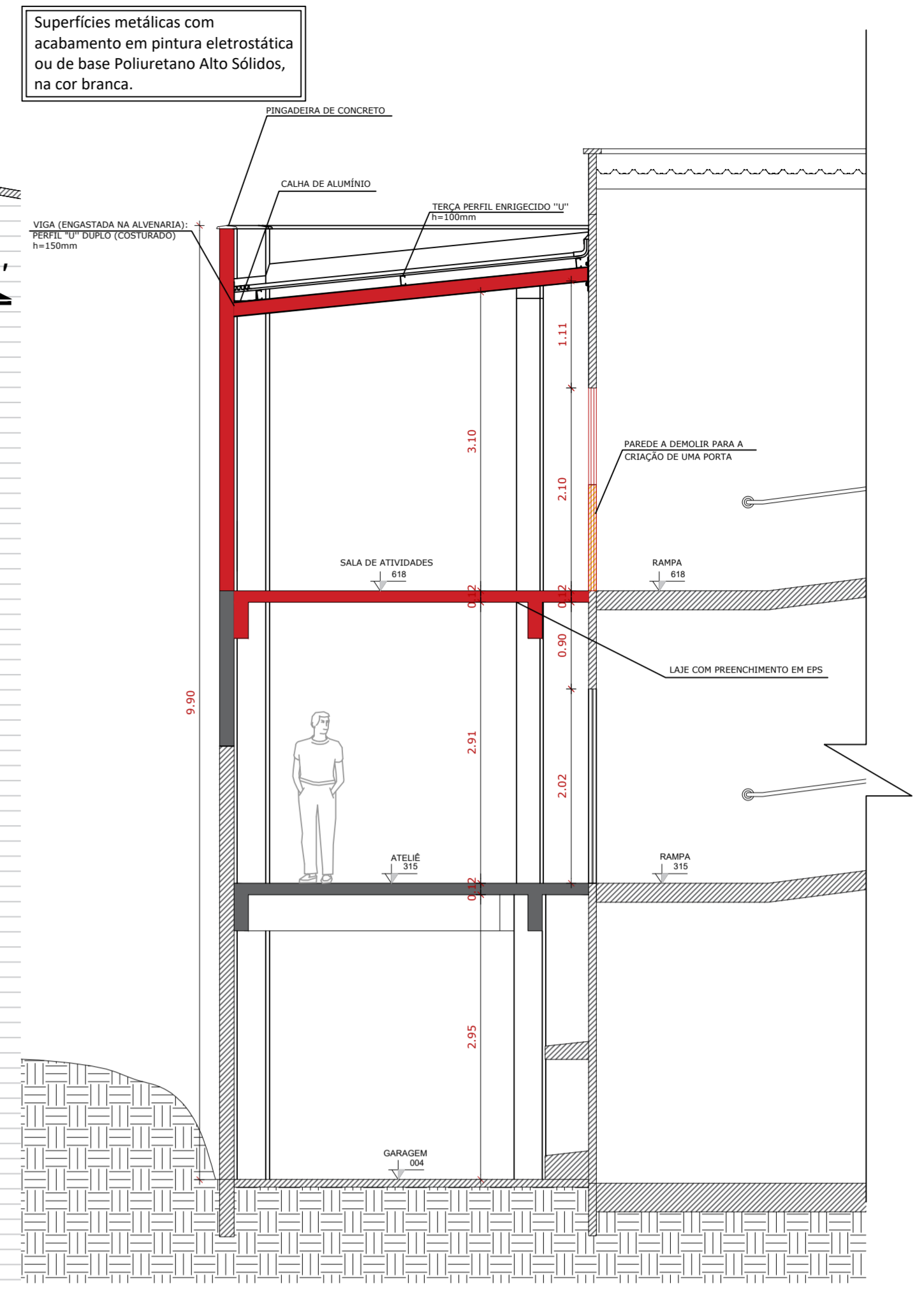

CORTE BB'  
Escala: 1/50

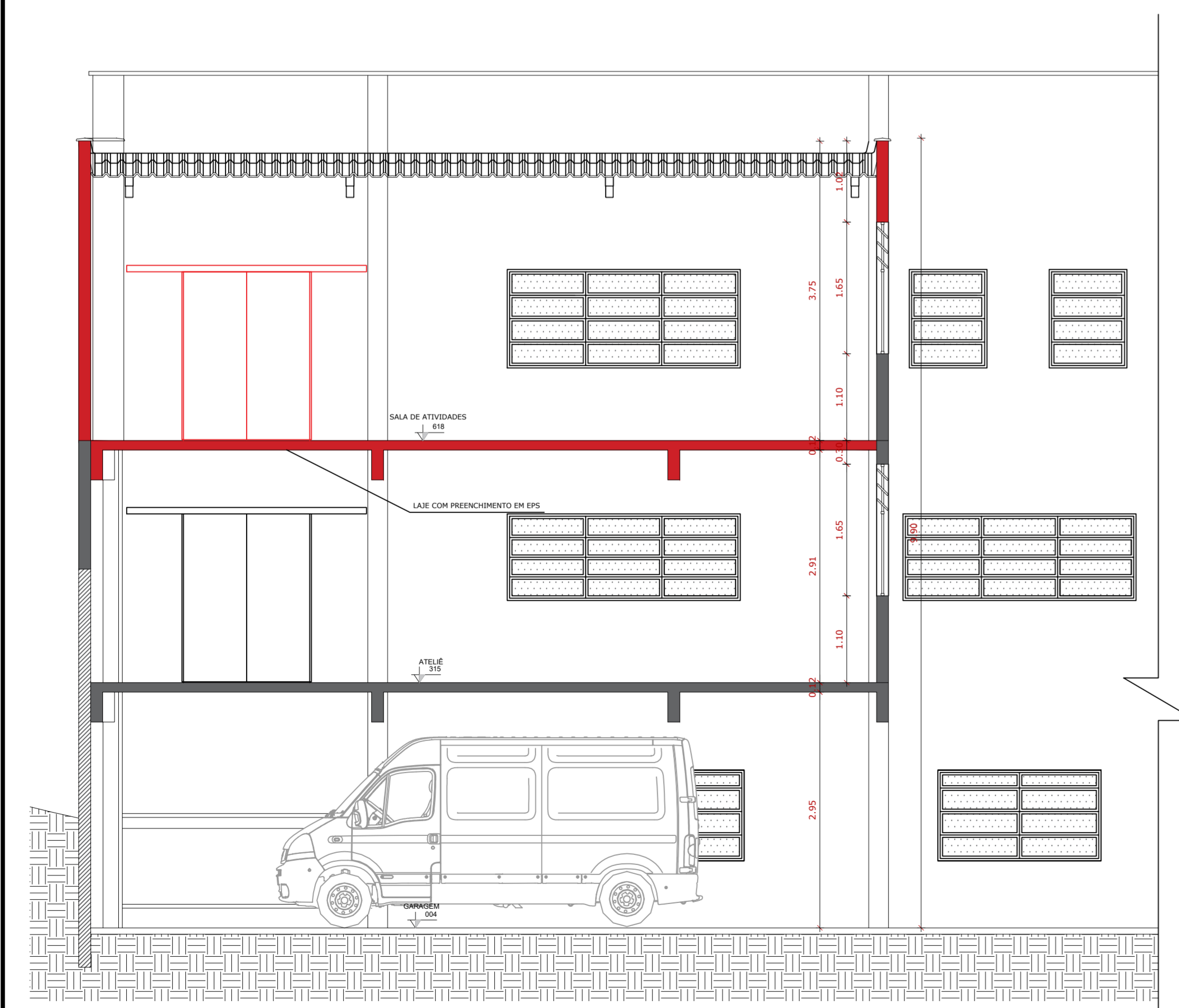

CORTE AA'  
Escala: 1/50

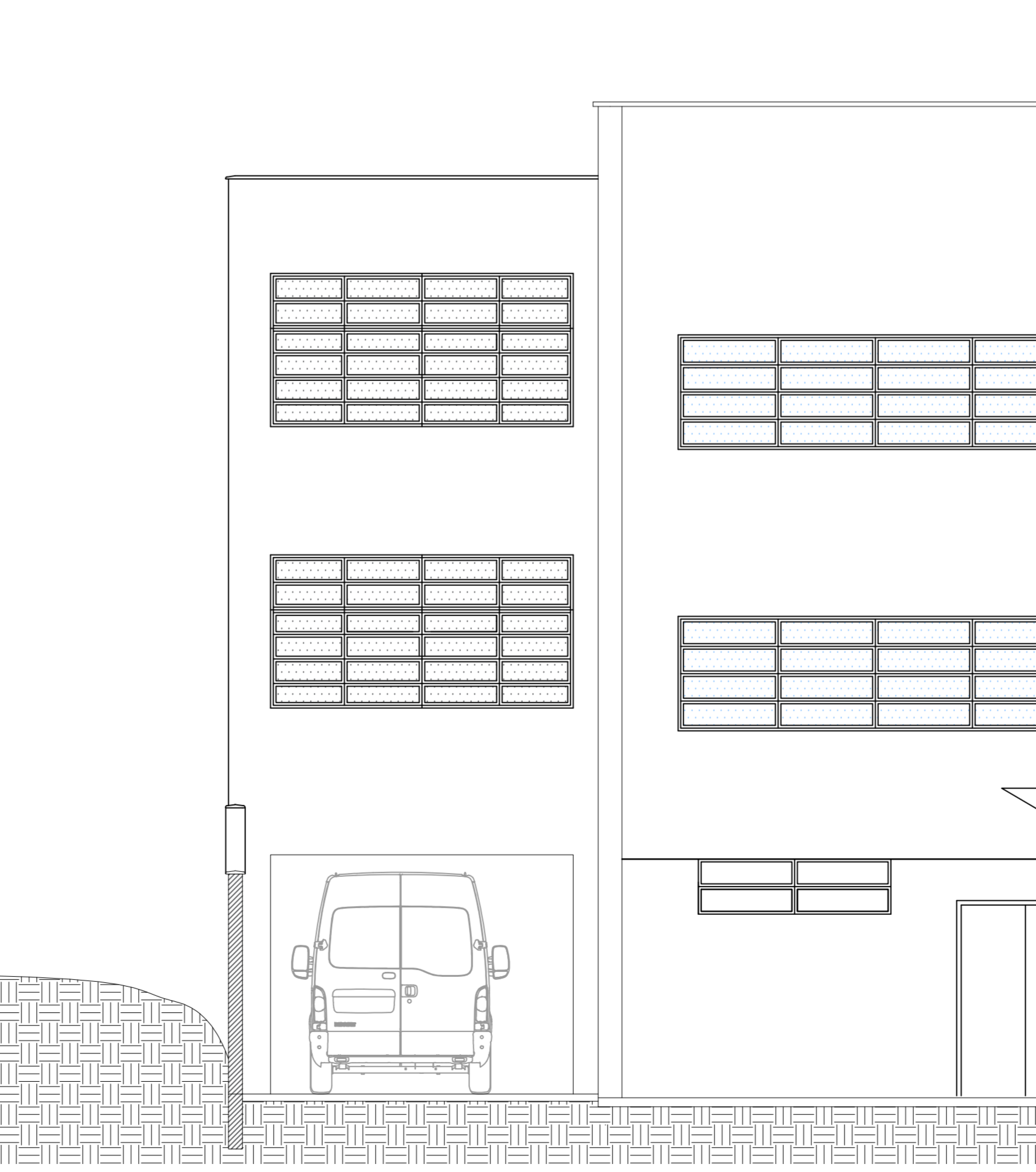

FACHADA FRONTAL  
Escala: 1/50

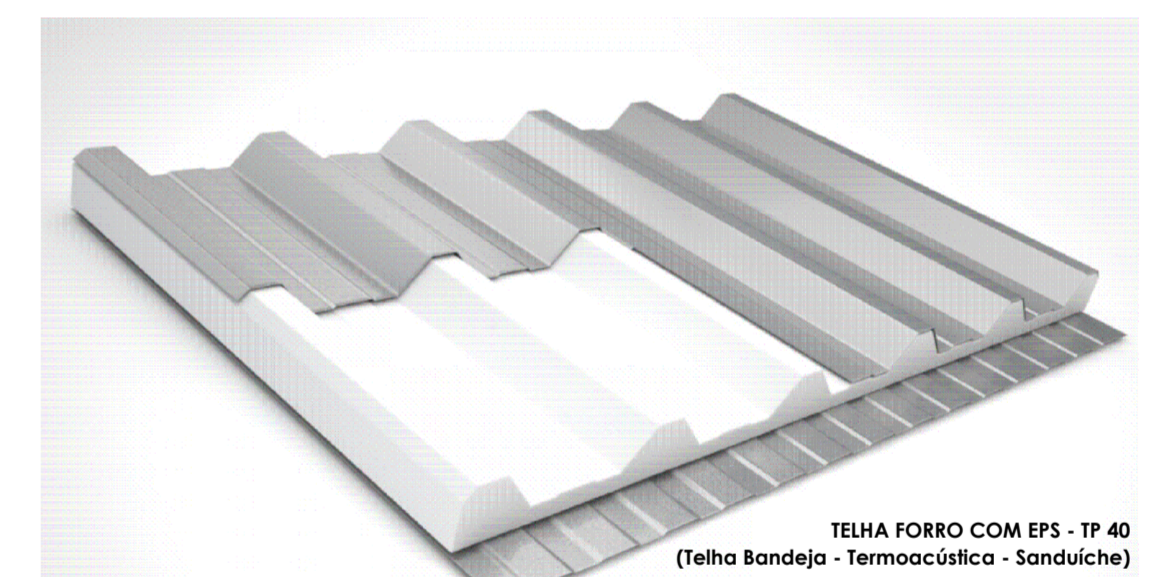

DETALHE - telha metálica  
Escala: S/E

**LEGENDA**

ÁREA A CONSTRUIR	[Red Box]
ÁREA CONSTRUIDA	[Grey Box]
ÁREA A DEMOLIR	[Yellow Box]

Anotações	
<p>ESTÚDIO DE ARQUITETURA E ENGENHARIA</p> <p><b>W+</b></p> <p>(48)99966-9922 (48)99689-9850</p> <p>Endereço: Av. Mendonça Lima, 538, Centro, Capivari de Baixo/SC.</p>	<p>Título</p> <p><b>PROJETO ARQUITETÔNICO - AMPLIAÇÃO</b></p> <p>Referência</p> <p><b>EDIFICAÇÃO ESCOLAR</b></p> <p><b>DIFERENCIAÇÃO</b></p> <p><b>ÁREA DE AMPLIAÇÃO = 37,31 m²</b></p> <p>Endereço da Obra</p> <p><b>- RUA ISMAEL COELHO DE SOUZA nº 456, CENTRO - CAPIVARI DE BAIXO/SC</b></p> <p>Equipe Técnica Responsável pela ampliação</p> <p><b>ANA PAULA WILLEMANN DA LUZ</b> Engenheira Civil- CREA/SC nº 154996-5</p> <p>Proprietário</p> <p><b>ANA CLARA CARGNIN</b> Arquiteta e Urbanista- CAU Nº112747-0</p>
<p>Projeto fornecido por</p> <p><b>ARQ.HEVERTON VIEIRA</b></p>	<p>Conteúdo</p> <p><b>PLANTA BAIXA EXISTENTE</b></p> <p><b>PLANTA BAIXA DE AMPLIAÇÃO</b></p> <p><b>CORTES</b></p> <p><b>FACHADA</b></p> <p><b>DETALHAMENTOS</b></p> <p>Centro de Apoio a Criança e ao Adolescente (CEACA)</p> <p>CNPJ - 02.310.058/0001-67</p> <p>Data</p> <p><b>SETEMBRO/2019</b></p> <p>Escala</p> <p><b>INDICADA</b></p> <p>Folha Nº</p> <p><b>01</b></p>