



Guia para candidatos

# Fundos Municipais de Direitos







# Você Sabia?

Todos os municípios brasileiros têm a obrigatoriedade de criar fundos municipais de defesa de direitos de crianças e adolescentes e também de idosos. Além de obrigatório, estes fundos são importantes para a consolidação de políticas públicas nestas áreas sociais, além de representar um orçamento extra para o município.





# O FIA é legal

Os fundos municipais seguem normas e legislações federais, amparados no ECA - Estatuto da Criança e do Adolescente e no Estatuto Nacional do Idoso, regulamentados pelo Marco Regulatório das Organizações da Sociedade Civil (Lei 13019/2014). É importante destacar que a fonte de recursos que alimenta os fundos tem natureza pública e origem de doações de imposto de renda, de pessoas físicas e jurídicas, portanto, não interfere no orçamento municipal. Pelo contrário, é uma forma de captar mais recursos para o município, para áreas tão importantes, transversais à área da educação, de assistência social e de saúde.







# Lei do ICMS

Além de ser uma forma de exercer a cidadania, através de doações de imposto de renda para os fundos municipais, algumas empresas em Santa Catarina são obrigadas a fazer esse tipo de doação, conforme art. 8º. da Lei 17.762, de 07 de agosto de 2019, que trata de isenções fiscais de ICMS.





# Como funciona?

**01** Pessoas físicas podem destinar até 6% de seu imposto de renda para apoiar projetos aprovados no FIA e/ou Fundo do Idoso.

**02** Pessoas jurídicas tributadas por lucro real podem destinar 1% para projetos aprovados no FIA e 1% para projetos aprovados no Fundo do Idoso.

**03** Caso não tenham destinado 6% no ano vigente, as pessoas físicas podem direcionar 3% ao FIA e 3% ao Fundo do Idoso no ato da declaração, no próprio sistema da Receita Federal.





# Potencial de arrecadação

Região	Município	População (2019)	Potencial da destinação 6% (2018)	Potencial da destinação 3% (2018)	Valor Destinado Decl. Ajuste 2020 FIA	Destinado / Potencial	Valor Destinado Decl. Ajuste 2020 Fundo Idoso	Destinado / Potencial
Oeste Catarinense	São Miguel do Oeste	40.482	R\$ 2.209.483,73	R\$ 1.104.741,86	R\$ 129.052,23	11,68%	R\$ -	0,00%
	Chapecó	220.367	R\$ 11.705.020,50	R\$ 5.852.510,25	R\$ 102.556,56	1,75%	R\$ 33.808,30	0,58%
	Concórdia	74.641	R\$ 3.501.876,25	R\$ 1.750.938,12	R\$ 142.373,13	8,13%	R\$ 78.392,18	4,48%
Norte Catarinense	São Bento do Sul	84.507	R\$ 3.222.889,18	R\$ 1.611.444,59	R\$ 71.590,50	2,22%	R\$ 13.103,51	0,41%
	Jaraguá do Sul	177.697	R\$ 10.097.456,65	R\$ 5.048.728,33	R\$ 187.631,19	1,86%	R\$ 34.713,52	0,34%
	Joinville	590.466	R\$ 36.254.093,85	R\$ 18.127.046,93	R\$ 267.916,39	0,74%	R\$ 76.460,39	0,21%
Serrana	Curitibanos	38.799	R\$ 1.546.770,14	R\$ 773.385,07	R\$ 96.742,47	6,25%	R\$ -	0,00%
	Lages	157.544	R\$ 8.482.333,07	R\$ 4.241.166,53	R\$ 126.099,47	1,49%	R\$ 54.843,20	0,65%
Vale do Itajaí	Balneário Camboriú	142.295	R\$ 13.104.895,56	R\$ 6.552.447,78	R\$ 60.722,74	0,46%	R\$ 35.955,77	0,27%
	Blumenau	357.199	R\$ 20.942.159,08	R\$ 10.471.079,54	R\$ 213.743,53	1,02%	R\$ 80.659,11	0,39%
	Itajaí	219.536	R\$ 11.222.337,69	R\$ 5.611.168,84	R\$ 69.487,42	0,62%	R\$ -	0,00%
Grande Fpolis	Florianópolis	500.973	R\$ 94.434.331,71	R\$ 47.217.165,86	R\$ 818.559,45	0,87%	R\$ 293.795,91	0,31%
	Palhoça	171.797	R\$ 6.932.846,52	R\$ 3.466.423,26	R\$ 35.763,09	0,52%	R\$ -	0,00%
	São José	246.586	R\$ 16.793.361,16	R\$ 8.396.680,58	R\$ 74.707,74	0,44%	R\$ -	0,00%
Sul Catarinense	Tubarão	105.686	R\$ 6.019.902,85	R\$ 3.009.951,42	R\$ 141.807,65	2,36%	R\$ 62.746,38	1,04%
	Criciúma	215.186	R\$ 11.184.961,14	R\$ 5.592.480,57	R\$ 178.192,08	1,59%	R\$ 62.546,36	0,56%
	Araranguá	68.228	R\$ 2.183.653,03	R\$ 1.091.826,51	R\$ 25.683,75	1,18%	R\$ -	0,00%



# ≡ Como estão nossos fundos em Santa Catarina?

Doações Realizadas no ato da Declaração - IRPF 2020			
Fundo da Infância e Adolescência			
Fundos	Qtde	Doações	R\$
Regulares com doações	181	4699	R\$ 4.519.960,45
Inconsistentes com doações	51	284	R\$ 240.860,75
Problemas no cadastro	16	0	R\$ -
Sem doação	34	0	R\$ -
Sem cadastro	14	0	R\$ -
<b>TOTAL</b>	<b>296</b>	<b>4983</b>	<b>R\$ 4.760.821,20</b>

Temos 215 fundos da Infância e Adolescência em correto funcionamento em Santa Catarina. Em 2020, essa arrecadação superou R\$ 4,5 milhões em doações de imposto de renda. Temos 81 fundos que não funcionam corretamente.

Doações Realizadas no ato da Declaração - IRPF 2020			
Fundo do Idoso			
Fundos	Qtde	Doações	R\$
Regulares com doações	34	908	R\$ 756.816,65
Inconsistentes com doações	9	411	R\$ 416.268,94
Problemas no cadastro	2	0	R\$ -
Sem doação	2	0	R\$ -
Sem cadastro	249	0	R\$ -
<b>TOTAL</b>	<b>296</b>	<b>1319</b>	<b>R\$ 1.173.085,59</b>

A situação dos fundos do Idoso precisa melhorar muito em Santa Catarina. Apenas 36 fundos estão em funcionamento e com arrecadação bem aquém de seu potencial de doações.





# ≡ Impactos gerados pelos fundos

20% do total arrecadado com doações podem ficar retidos nos fundos e contemplarem mais projetos locais.

Impactam diretamente crianças e adolescentes e público de idosos em áreas como saúde, educação, empregabilidade, assistência social e desenvolvimento.

Engajamento social e comunitário  
**PODER PÚBLICO + EMPRESAS +  
SOCIEDADE**

Os projetos apoiados geram emprego e renda, estimulam o comércio local e geram crescimento da economia do município.

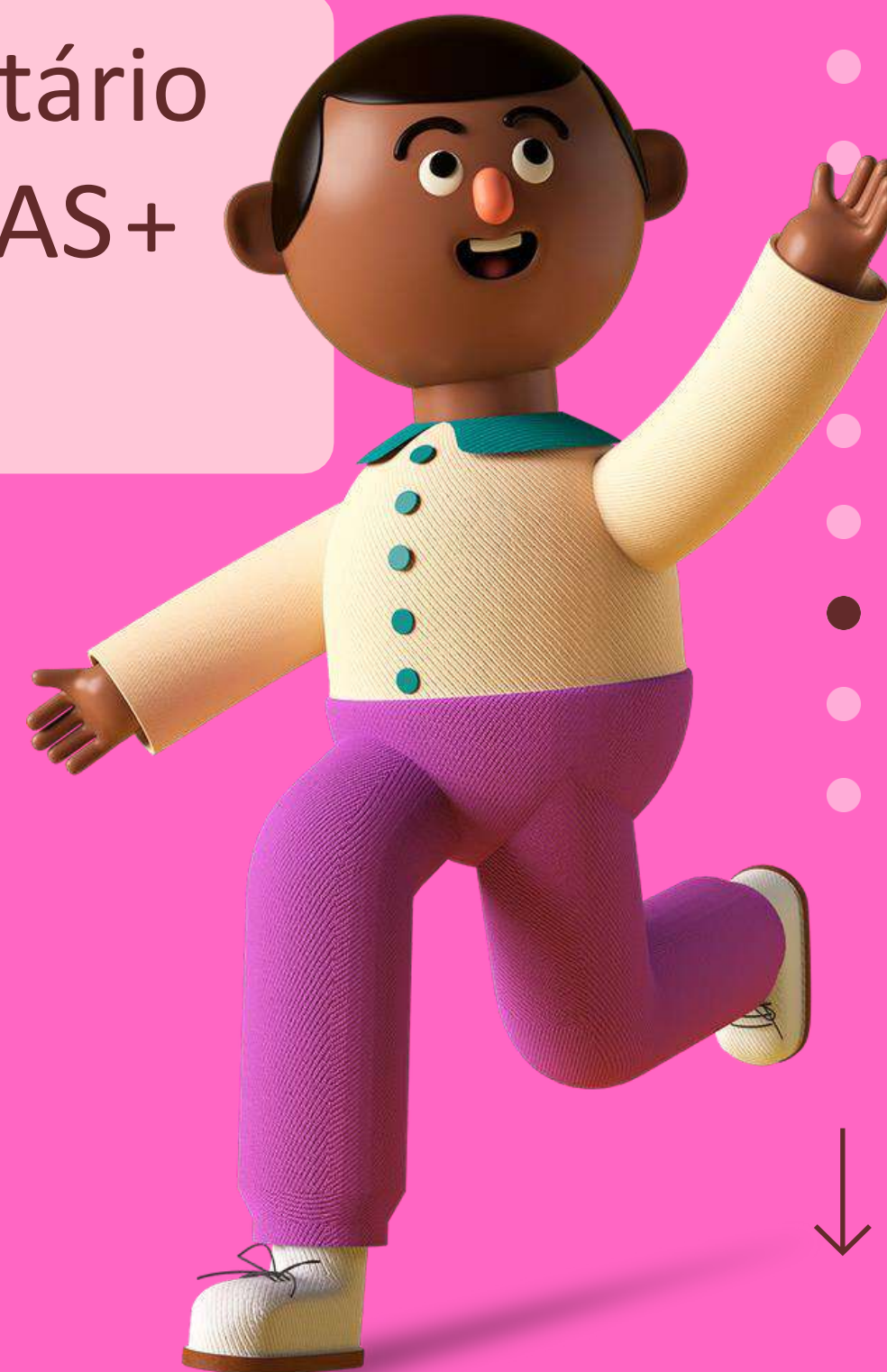





# Projetos que podem ser apoiados

Inúmeros tipos de projetos podem se beneficiar deste mecanismo de incentivo fiscal. São projetos de assistência à saúde dos idosos e projetos de defesa de direitos de crianças e adolescentes, que podem incluir projetos educacionais, acolhimento, proteção, entre muitos outros. Veja alguns exemplos de projetos em Santa Catarina que usam esses recursos.





**BAIRRO DA JUVENTUDE**  
Fundo da Infância e Adolescência  
Criciúma - SC

**Tecnologia, Trabalho e Sustentabilidade**

**R\$ 745.311,55**

Objetivo: Oportunizar o acesso ao mercado de trabalho contemporâneo para adolescentes em situação de vulnerabilidade, com idades entre 14 e 17 anos, promovendo a sustentabilidade por meio de um curso de Eletroeletrônica e Instalação de Sistema de Coleta de Energia Fotovoltaica.

Público: A execução do projeto pretende beneficiar diretamente um público de 60 adolescentes de 14 a 17 anos em condição de situação de vulnerabilidade social que participam das atividades do Bairro da Juventude e toda a comunidade do entorno. O Bairro da Juventude tem alcance social em 82 bairros de Criciúma e de municípios da região, englobando 11 cidades e uma população de 411 mil habitantes. Serão 360 crianças de 7 a 13 anos e 360 adolescentes de 14 a 17 anos envolvidos diretamente neste projeto.



**AMA CAMPOS NOVOS**  
Fundo da Infância e Adolescência  
Campos Novos - SC

**Centro de Equoterapia AMA Campos Novos**

**R\$ 734.740,35**

Objetivo: O objetivo geral do projeto é promover de forma qualificada a terapia com uso de cavalos para pessoas com autismo e outras deficiências físicas e intelectuais na região de Campos Novos (SC).

Público: O Centro de Equoterapia da AMA Campos Novos tem capacidade de atender 400 alunos, portanto, serão disponibilizadas 400 vagas para alunos portadores de deficiências físicas e intelectuais, especialmente portadores do Transtorno do Espectro Autista de toda a região de Campos Novos (SC). Todas as vagas serão oferecidas gratuitamente.



**GRUPO DE ESTUDOS E APOIO À ADOÇÃO**  
Fundo da Infância e Adolescência  
Balneário Camboriú - SC

**Anjos da Vida**

**R\$ 510.581,68**

Objetivo: Inspirar e promover a formação de novas famílias, de forma a garantir o direito à convivência familiar e comunitária às crianças e aos adolescentes que passaram pelo processo de adoção.

Público: Famílias e crianças em processos de adoção e após adoção.



**CRUZ AZUL NO BRASIL**  
Fundo da Infância e Adolescência  
Blumenau - SC

**Movimento Vida**

**R\$ 76.019,33**

Objetivo: Realizar de intervenções sócio culturais que possibilitem o desenvolvimento de habilidades psicológicas e repertório comportamental amplo do público alvo, promovendo uma vida sem drogas, bem como, fortalecer a eficácia do ECA – Estatuto da Criança e do Adolescente.

Público: Adolescentes com idades entre 12 a 16 anos, em situação de vulnerabilidade social que apresentam dificuldades comportamentais refletidas no desempenho acadêmico.



**MUNICÍPIO DE ITÁ**  
Fundo do Idoso  
Itá- SC

**Exercícios Físicos Orientados em Academia para Idosos de Grupo de Risco (Obesos)**

**R\$ 50.578,16**

Objetivo: Propiciar um envelhecimento com uma melhor qualidade de vida, combatendo e prevenindo a obesidade através de orientações técnicas por meio do Grupo de Apoio ao Obeso (GAO), oferecendo também o acesso a prática de exercícios físicos orientados em academia para os idosos que frequentam o Grupo, tornando o projeto amplo e completo, combatendo também o sedentarismo.

Público: O projeto atende 20 idosos do Município de Itá-SC, pertencentes ao Grupo de Apoio ao Obeso (GAO).







# Principais Problemas!

Falta de organização dos Conselhos Municipais de Direitos, sem atenção às normas legais para regulamentação dos fundos.

Falta de mão-de-obra qualificada e técnica para gestão dos fundos.

Vontade política dos agentes públicos.

Fundos que não permitem CHANCELA, ou seja, que o doador escolha o projeto que quer apoiar.

Campanhas públicas e por meio de parcerias para difundir entre a população e as empresas a ideia de doar imposto de renda para os fundos.

Desconhecimento da lei.

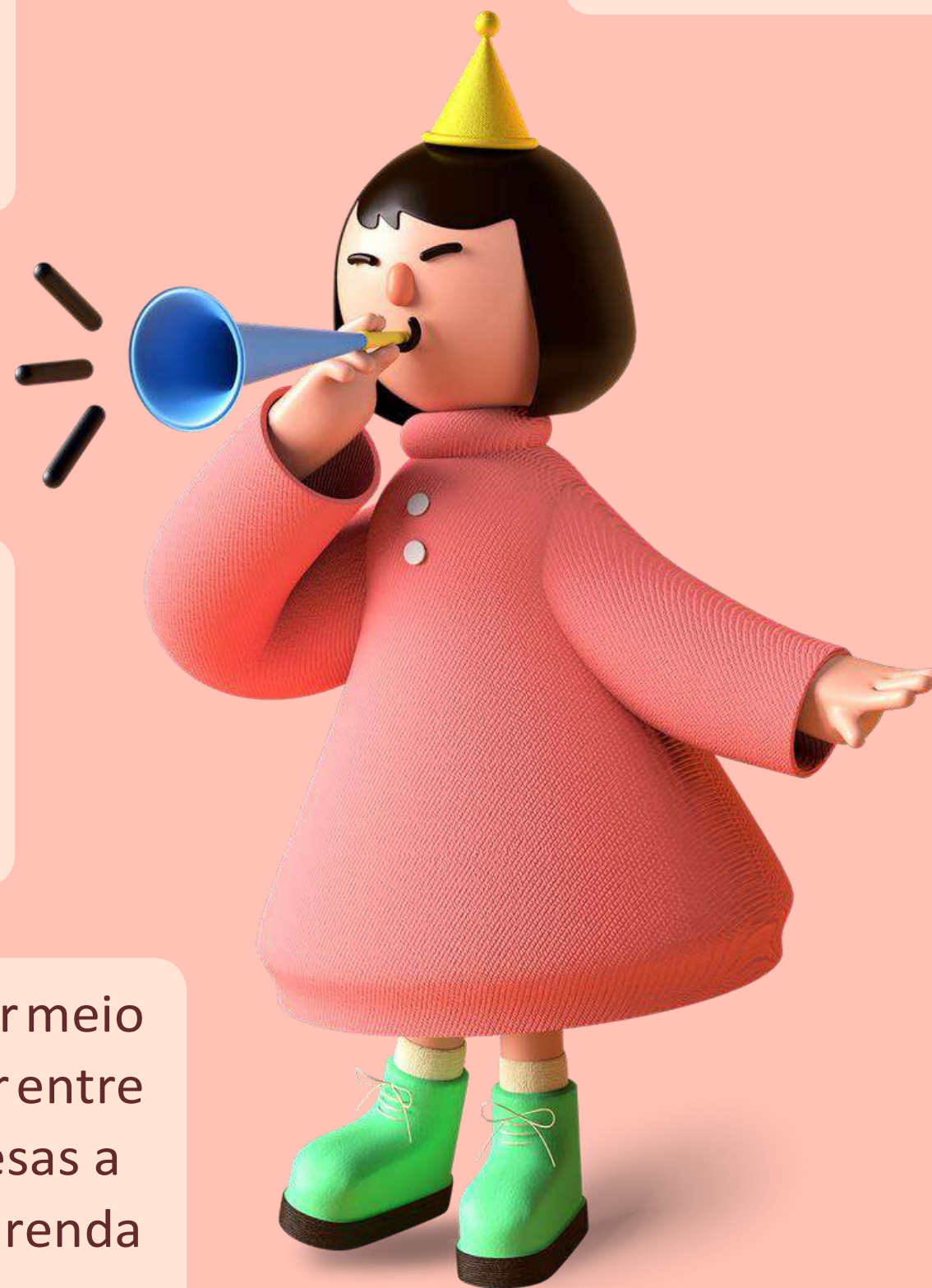



# Ações a serem empreendidas

- Promova uma reunião inicial com os Conselhos de Direitos (Criança e adolescentes e Idosos) do seu município;
- Entenda o potencial de arrecadação de recursos extras para seu município através de doações de imposto de renda de pessoas físicas e jurídicas;
- Dispense assessoria técnica municipal para revisar e ajustar a regulamentação dos fundos, de acordo com o MROSC;
- Garanta a possibilidade de CHANCELA na regulamentação, assim como a remuneração de captadores de recursos;
- Promova os fundos, divulgue, faça campanhas públicas em prol da cultura da doação.







# Realização

Núcleo Catarinense da ABCR –  
Associação Brasileira de Captadores  
de Recursos



## Apoio Institucional



[abcnucleosc@gmail.com](mailto:abcnucleosc@gmail.com) | (48) 3025-6793

