

AUDIÊNCIA PÚBLICA

(ART.9º§ 4º, LRF)

2º QUADRIMESTRE

28/09/2020

SECRETARIA DE
ADMINISTRAÇÃO,
FINANÇAS e
PLANEJAMENTO URBANO

MUNICÍPIO DE CAPIVARI DE BAIXO

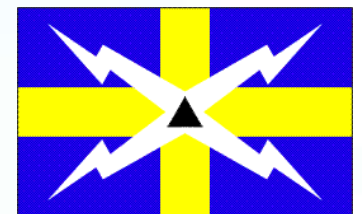

AUDIÊNCIA PÚBLICA

2º Quadrimestre

OBJETIVO DA AUDIÊNCIA:

**APRESENTAR RELATÓRIOS DE AVALIAÇÃO E
CUMPRIMENTO DAS METAS FISCAIS DO
2º QUADRIMESTRE DE 2020**

**Legislação: Art. 9º. § 4º., combinado com Art.
48º. § Único da L.C. 101/2000 (Lei de
Responsabilidade Fiscal).**



AUDIÊNCIA PÚBLICA

2º Quadrimestre

PRINCÍPIOS CONSTITUCIONAIS QUE REGEM A
ADMINISTRAÇÃO PÚBLICA (Artigo 37º. da C.F.)

- ✓ LEGALIDADE;
- ✓ IMPESSOALIDADE;
- ✓ MORALIDADE;
- ✓ PUBLICIDADE;
- ✓ EFICIÊNCIA.



AUDIÊNCIA PÚBLICA

2º Quadrimestre

PRINCÍPIOS BASILARES DA LEI DE RESPONSABILIDADE FISCAL - LRF

- ✓ Planejamento: (Destinar tempo e recursos necessários para execução das ações administrativas com maior eficiência);
- ✓ Transparência: (dar conhecimento à sociedade das ações governamentais);
- ✓ Participação Popular: (que as audiências públicas se tornem o centro das decisões);
- ✓ Equilíbrio: (Prevenção de déficits);
- ✓ Preservação do Patrimônio Público: (Impedir a utilização indevida dos recursos públicos);
- ✓ Limitação da Despesa: (Restabelecer as contas públicas aos limites estabelecidos por Lei);
- ✓ Controle do Endividamento Público: (Manter o equilíbrio das contas e cumprir os limites estabelecidos por lei).

AUDIÊNCIA PÚBLICA

2º Quadrimestre

TÓPICOS DA APRESENTAÇÃO

- * RECEITAS PÚBLICAS
- * DESPESAS PÚBLICAS
- * LIMITES LEGAIS E CONSTITUCIONAIS
- * ACOMPANHAMENTO DAS METAS QUADRIMESTRAIS
- * RELATÓRIO RESUMIDO DA EXECUÇÃO ORÇAMENTÁRIA E
- * AÇÕES REALIZADAS



AUDIÊNCIA PÚBLICA

2º Quadrimestre

RECEITAS

PÚBLICAS

Consolidação

2º Quadrimestre

Período: 01/2020 a 08/2020



ESTRUTURA DA RECEITA

Tipo Receita	Descrição da Receita
Tributária (Receita Própria)	IPTU, ISS, ITBI, I.R, TAXAS(alvará, lixo, etc)
Contribuições	Iluminação Pública
Patrimonial	Rendimentos e Alienações
Serviços	Serviços de Água
Transferências Correntes	FPM, SUS, FUNDEB, ICMS, IPVA, FNDE, SUAS, etc
Outras Receitas Correntes	Dívida Ativa, Multas e Juros
Transferências de Capital	Convênios e transf. para investimentos
(-) Ded. Receita	Deduções de FUNDEB e deduções

RECEITA POR CATEGORIA ECONÔMICA

Tipo Receita	Previsão	Realizado	Índice de Realização
Tributária(impostos e taxas)	10.545.516,99	8.056.399,58	76%
Contribuições	1.498.320,00	1.026.956,37	69%
Patrimonial	12.200,00	53.618,73	
Agropecuária	720.787,20	996,36	0%
Serviços	5.618.000,00	3.909.352,69	70%
Transfer. Correntes	62.966.566,21	41.540.080,00	66%
Outr. Receitas Corrent	1.113.382,00	645.266,67	58%
Transfer. Capital	311.000,00	1.704.113,81	548%
Receitas Correntes Intra-Orçamentária	500.000,00	-	0%
TOTAL	83.285.772,40	56.936.784,21	68%

Fonte: Balanço Orçamentário (RREO-Anexo1)

RECEITAS TRIBUTÁRIAS E CONTRIBUIÇÕES DE MELHORIAS	Previsão	2º Quadrimestre	Índice de Realização
IPTU	1.847.127,24	1.584.606,09	86%
IRRF	1.650.000,00	1.188.059,89	72%
ITBI	441.952,02	302.832,64	69%
ISS	5.137.434,08	4.025.376,27	78%
Taxas e Contribuição de Melhorias	2.967.323,65	1.982.481,06	67%
TOTAL	12.043.836,99	9.083.355,95	75%

Fonte: Demost. Dos Resultados Primários (RREO-Anexo 6)

RECEITAS TRIBUTÁRIAS e CONTRIBUIÇÕES DE MELHORIAS

AUDIÊNCIA PÚBLICA

2º Quadrimestre

DESPEAS

PÚBLICAS

Consolidação

2º Quadrimestre

Período: 01/2020 a 08/2020



DESPESAS POR FUNÇÃO DE GOVERNO

Tipo Despesa	TOTAL EXECUTADA	(%)
Adm.Geral Legislativo	2.219.338,19	4,57%
Adm.Geral Executivo	1.215.075,04	2,50%
Secr. Administ. Finanças e Planej. Urbano	4.768.793,84	9,82%
Secr. Educação, Cultura, esporte e Turismo	16.061.401,64	33,07%
Secr. Assis. Social e da Família	2.065.967,56	4,25%
Fundo Mun. Ass.Crian Adol - FIA	6.632,00	0,01%
Secr. Industria e Comercio e Desenv. Rural	861.120,50	1,77%
Secr. Munic. Obras, Viação, Trânsito e Meio Ambiente	10.199.884,33	21,00%
Fundo Municipal de Saúde	11.176.932,99	23,01%
TOTAL DA DESPESA EXECUTADA ATÉ O 2º QUADRIMESTRE	48.575.146,09	100%

Fonte: Comparativo da Despesa Autorizada com a Liquidada – (TC 08)

AUDIÊNCIA PÚBLICA **2º Quadrimestre**

LIMITES CONSTITUCIONAIS E LEGAIS

Consolidação

2º Quadrimestre

Período: 01/2020 a 08/2020



CÁLCULO DE CUMP. AO ARTIGO 60, § 5º DO ATO DAS DISPOSIÇÕES TRANSITÓRIAS

RETORNO DO FUNDEB	8.376.928,59
Rendimento de Aplicação Financeira / Fundeb	3.170,74
BASE DE CALCULO	8.380.099,33
60% Que Deveria Ser Aplicado Com Remuneração de Professores	5.028.059,60
Valor Total Efetivamente Gasto Com Remuneração de Professores	8.070.250,39
Valor Aplicado A Maior/ Menor que o Limite Constitucional	3.042.190,79
Artigo 60, § 5º do Ato das Disposições Constitucionais Transitórias	Cumprido
Valor Aplicado C/ Remuneração de Profissionais do Ens. Infantil - Superávit	433.314,71

Componente	Valor Liquidado	Percentual da Receita com Impostos
Total de despesa com Educação	15.932.206,08	
Total das Despesas para efeito de Cálculo	11.743.312,15	33,68%
Valor Mínimo de 25% das Receitas com Impostos	8.715.752,57	25,00%
Valor acima/abaixo do Limite	3.027.559,58	8,68%
CUMPRIMENTO LIMITE CONSTITUCIONAL		Cumprido

LIMITES - EDUCAÇÃO

Componente	Valor Liquidado	Percentual da Receita com Impostos
Total das Despesas com Saúde	11.176.932,99	
Total das Despesas para efeito de Cálculo	7.487.556,22	21,94%
Valor Mínimo de 15% das Receitas com Impostos	5.118.234,52	15,00%
Valor acima/abaixo do Limite	2.369.321,70	6,94%
CUMPRIMENTO LIMITE CONSTITUCIONAL		Cumprido

LIMITES - SAÚDE

Período	RCL do Município últimos 12 meses	Despesa com Pessoal Limite máximo	Despesa com pessoal realizada	Percentual da RCL
Executivo (54%)	82.805.863,12	44.715.166,08	41.583.076,69	50,22%
Legislativo (6%)	82.805.863,12	4.968.351,79	3.054.584,89	3,69%
Consolidado (60%)	82.805.863,12	49.683.517,87	44.637.661,58	53,91%
Limites Constitucionais				CUMPRIDO

LIMITES - PESSOAL

Acompanhamento das Metas Bimestrais

Consolidadas até o
2º Quadrimestre/2020



Receita	Prevista na LOA	Realizada até o 2º quadrimestre	Diferença	Percentual da meta
2º Quadrimestre	83.285.772,40	56.936.784,21	26.348.988,19	68,36%

Despesa	Prevista na LOA	Empenhada até o 2º quadrimestre	Diferença	Percentual da meta
2º Quadrimestre	83.285.772,40	61.874.928,80	21.410.843,60	74,29%

COMPARATIVO RECEITA PREVISTA X REALIZADA DESPEZA AUTORIZADA X EMPENHADA

DEMONSTRATIVO SIMPLIFICADO DO RELATÓRIO RESUMIDO DA EXECUÇÃO ORÇAMENTÁRIA - RREO (CONSOLIDADO EXECUTIVO X LEGISLATIVO)

BALANÇO ORÇAMENTÁRIO	Até o 2º Quadrimestre
RECEITAS	
Previsão Inicial	83.285.772,40
Previsão Atualizada	83.285.772,40
Receita Realizadas	56.936.784,21
Déficit Orçamentário	
Saldo de Exercícios Anteriores (Créditos adicionais)	6.923.697,41
DESPEASAS	
Dotação Inicial	83.285.772,40
Créditos adicionais (despesas empenhadas)	10.393.669,04
Dotação Atualizada	93.679.441,44
Despesas Empenhadas	61.874.928,80
Despesas Liquidadas	48.575.146,09
Despesas Pagas	47.049.819,12
Superávit Orçamentário	8.361.638,12

Algumas ações realizadas no 2º Quadrimestre

Fundo da Infância e Adolescência

FIA

Em andamento 02 (dois) Projetos Chancelados com o Parque ambiental Encantos do Sul:
Guarda Ambiental R\$103.200,00 e Estação Cultural R\$ 56.800,00

16/07 Reunião Prestação de contas para o Conselho.



Assessoria ao CMDCA - GC Formações (Guilherme Cechelero), em época de Pandemia as reuniões estão ocorrendo de forma online

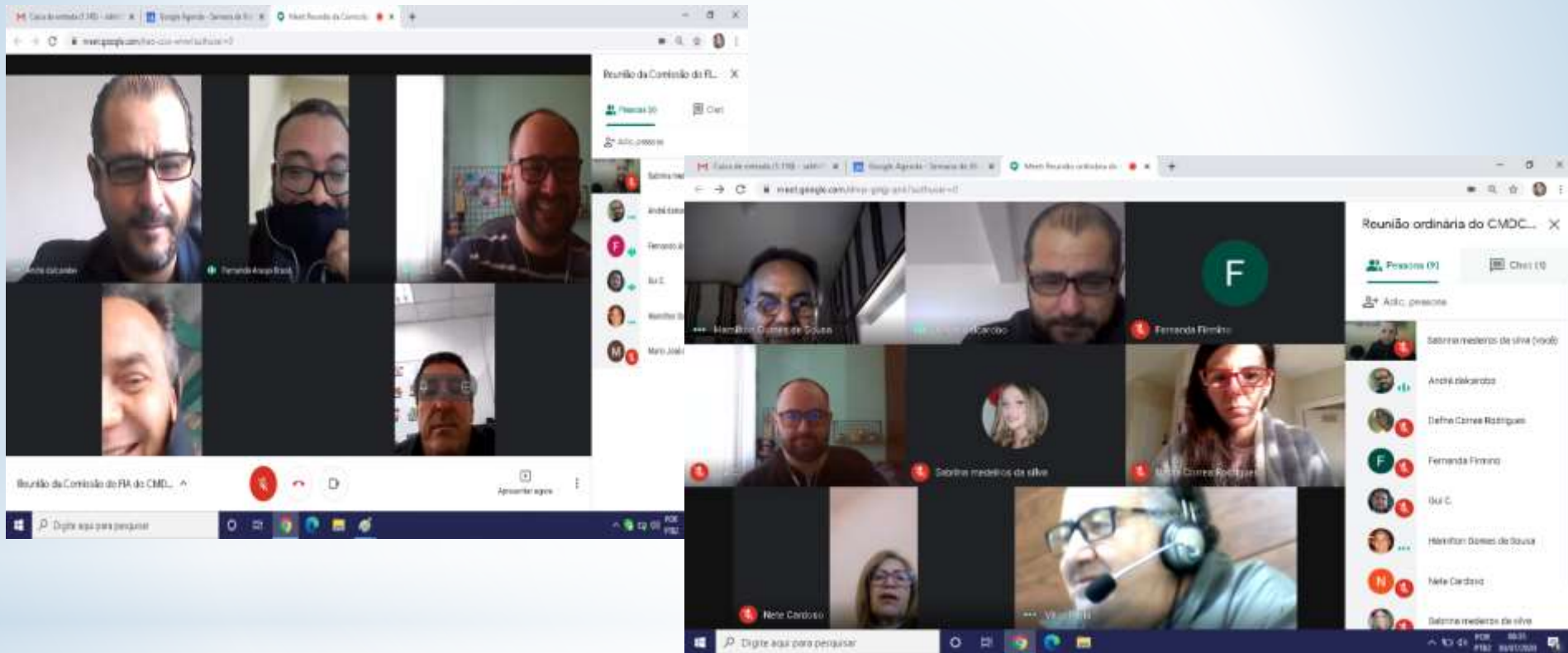

**Novo Projeto apoiado pelo Fia:
Contratação da capacitação dos profissionais da rede sobre a Família acolhedora no valor de R\$ 5.600,00 (cinco mil e seiscentos reais)**

JUNTA MILITAR/SINE/PROCON

Principais Atividades

- * Confecção de 15 Carteiras de Idosos;
- * Confecção de 04 Cartões Deficientes Físicos;
- * Liberação de 31 Veículos;
- * 73 Alistamentos; 42 CDI(Dispensa); 33 atestados de Desobrigado do Serviço Militar; 05 certidões de INSS.
- * O SINE realizou 348 atendimentos entre encaminhamento de seguro desemprego e intermediação de mão-de-obra.
- * 241 atendimentos no setor de identificação;
- * Foram realizados 184 atendimentos via PROCON



Principais Atividades

Vendaval/tempestade no dia 30/06/2020



Acompanhamento semanal na bacia
de óleo na antiga
SUL QUIMICA, no bairro Ilhotinha



Vistoria no Forro da Escola
Estadual São João Batista



Acompanhamento de poda de árvore - Flamboyant - na Delegacia Civil

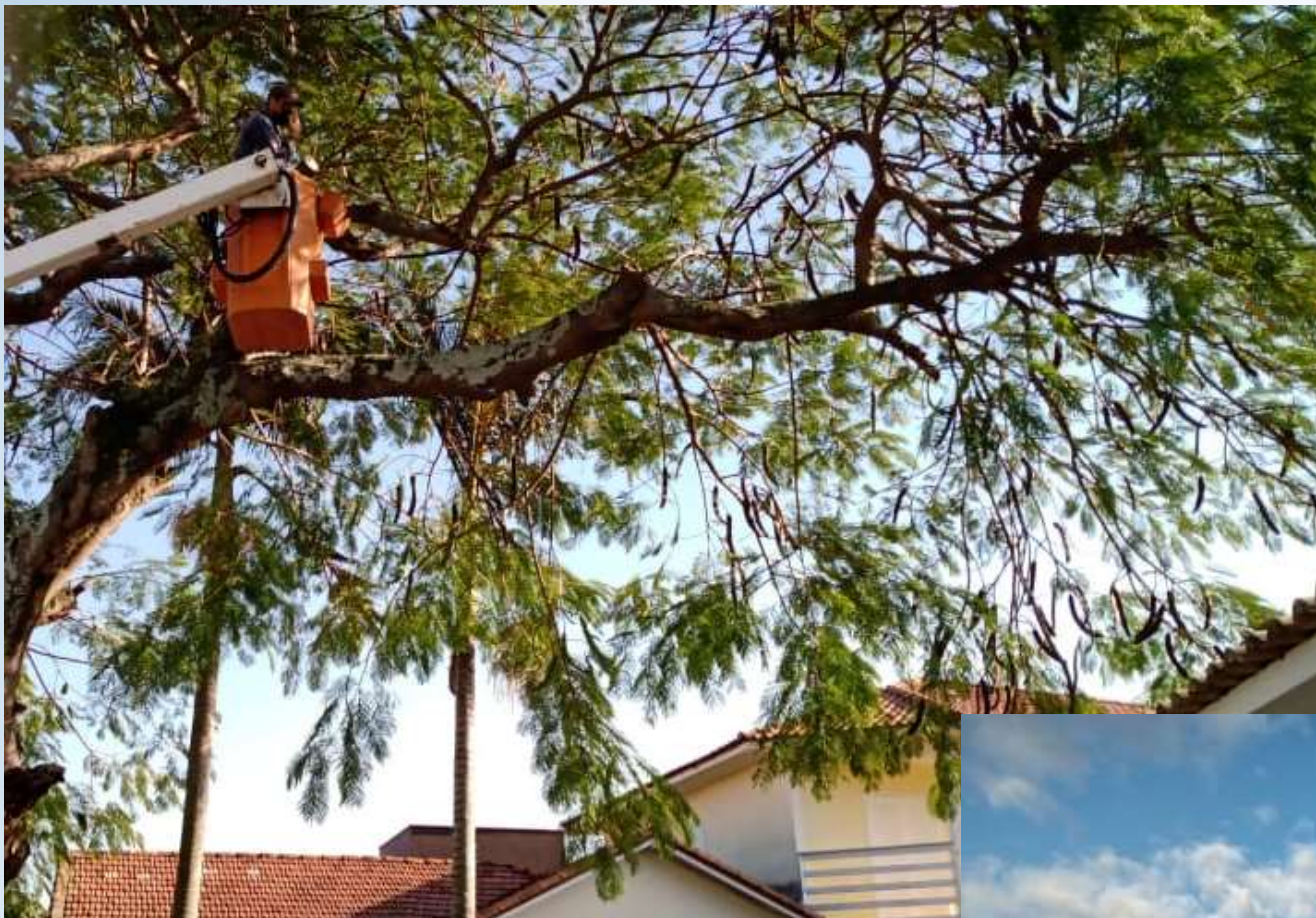

Defesa Civil faz acompanhamento de Podas de árvores pela Celesc.



Secr. Indústria, Comercio e Desenv. Rural

Incentivo à agricultura do município
Realizada 45 horas máquinas ate agosto.

Realizada 01 inseminação
artificial



Manutenção, Limpeza e dedetização nas ruas e praças do Município



Educação Ambiental e Gestão Ambiental

Conselho Municipal de Meio Ambiente - CONDEMA

- Recebimento de denúncias
- Vistorias com a Defesa Civil
- Vistoria com a Fiscalização de Obras

Organização e envio das informações :

- ao Sistema Nacional de Informações sobre a gestão dos resíduos sólidos - SINIR
- ao Sistema Nacional de Informações sobre saneamento - SNIS

- * Segregação dos resíduos orgânicos gerados;
 - * Descarte adequado de 95% destes
 - * Destinação: Composteira e horta do Departamento de Agricultura
-
- * Realizado em parceria com os demais servidores do Paço Municipal com apoio do Departamento de Agricultura.

**Segregação de resíduos
orgânicos
Paço Municipal**



SECRETARIA DE ESTADO DO DESENVOLVIMENTO ECONÔMICO COMISSÃO
INTERINSTITUCIONAL DE EDUCAÇÃO AMBIENTAL – CIEA
GRUPO DE TRABALHO DE EDUCAÇÃO AMBIENTAL – GTEA RH 09
BACIA DO COMPLEXO LAGUNAR



GTEA - Grupos de Trabalho de Educação Ambiental

- Reuniões bimestrais continuam de modo online



Criados em 2009 pelo Governo Estadual como instrumentos legítimos para a implantação da Política e do Programa Estadual de Educação Ambiental no Estado, compostos por órgãos públicos, iniciativa privada e sociedade civil para, em conformidade com os princípios e objetivos da Política Estadual “estimular a cooperação entre as regiões do Estado, em níveis micro e macrorregionais, com vistas à construção de uma sociedade ambientalmente equilibrada, fundada nos princípios da liberdade, igualdade, solidariedade, democracia, justiça social, responsabilidade e sustentabilidade” (Política Estadual de Educação Ambiental, 2005).

Pensando em Segurança - Unisul TV

16 de julho

EDUCAÇÃO AMBIENTAL

Quais os caminhos que a sociedade deve seguir quando o assunto é educação ambiental? Quais experiências estão dando resultado positivo? A engenheira ambiental Renata Porto estará no próximo programa trazendo essas e muitas outras informações.

Apresentação: Tenente Coronel Peterson do Livramento

Vai ao ar

17:07 sexta às 21:00h
21:07 terça às 21:30h
22:07 quarta às 20:30h

Canal 4 Tubarão e região
Canal 26 Laguna
Canal 20.2 (a cabo)

Assista, também, de qualquer lugar do mundo!
www.unisulTV.com.br

#pmscoficial #unisulTV #apolequemteprotege #presenteseprotégendo
#porepessoasdobem #paraobemdaspessoas #orgulhoempertencer
#educacaoambiental #meioambienteagradece #prevencao
#preservaraordem #protegeraspessoas

**Programa Acerca do
GTEA-RH9
e a Educação
ambiental na
região.**

Programa Pensando em Segurança - Unisul/TV

Comitê de Gerenciamento Bacia Hidrográfica do Rio Tubarão e Complexo Lagunar

aguas.sc.gov.br/base-documental-rio-tubarao/noticias-rio-tubarao/item/7419-desassoreamento-do-rio-tubarao-e-debatido-em-reuniao



Comitê de Gerenciamento Bacia Hidrográfica do Rio Tubarão e Complexo Lagunar



O COMITÊ

A BACIA

DOCUMENTOS

CAASTRO ATORES

CONTATO

BIBLIOTECA

Home > BIBLIOTECA > Notícias > Desassoreamento do Rio Tubarão é debatido em reunião virtual

Desassoreamento do Rio Tubarão é debatido em reunião virtual

03/06/2020

Calcular Imagem

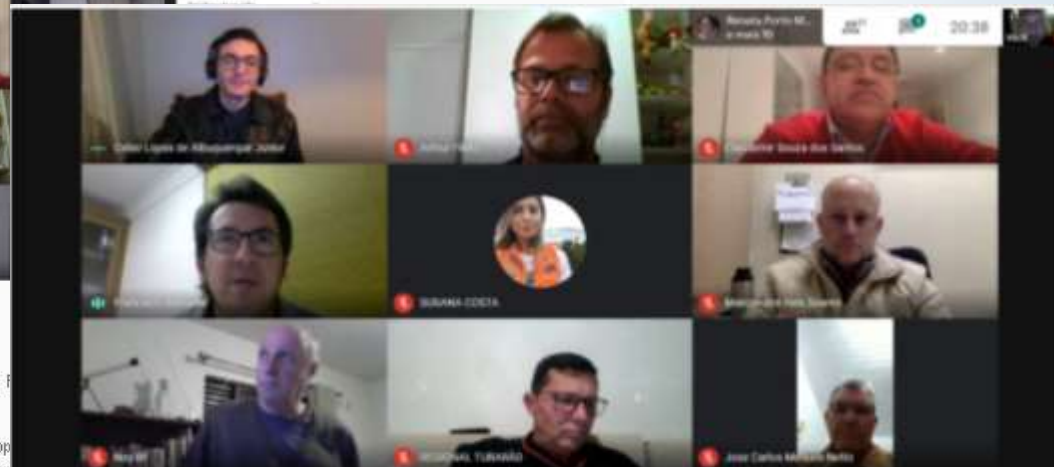

Desassoreamento do Rio Tubarão é debatido em reunião virtual

No dia 14 de julho, a Comissão de Acompanhamento dos Projetos para Desassoreamento do Rio Tubarão e Complexo Lagunar, do Estado, dos estudos de revisão do Projeto Executivo de Redragagem do Rio Tubarão.

O Secretário Executivo do Meio Ambiente do Governo do Estado de Santa Catarina, Celso Lopes, abordaram a análise técnica e jurídica. Na sequência, o Diretor de Recursos Hídricos e Saneamento, Schorcht Bracony Porto Ferreira disse que há condicionantes para levar à frente os projetos que não estão no leito do rio e de legislação que precisam ser consideradas. Diante disso, o processo feito em estudos e se verifica a viabilidade do projeto.

OUVIDORIA

Número de atendimentos no 2º Quadrimestre

Atendimentos	
Ouvidoria	26
LAI	2
Carta serviço	22
Total	50

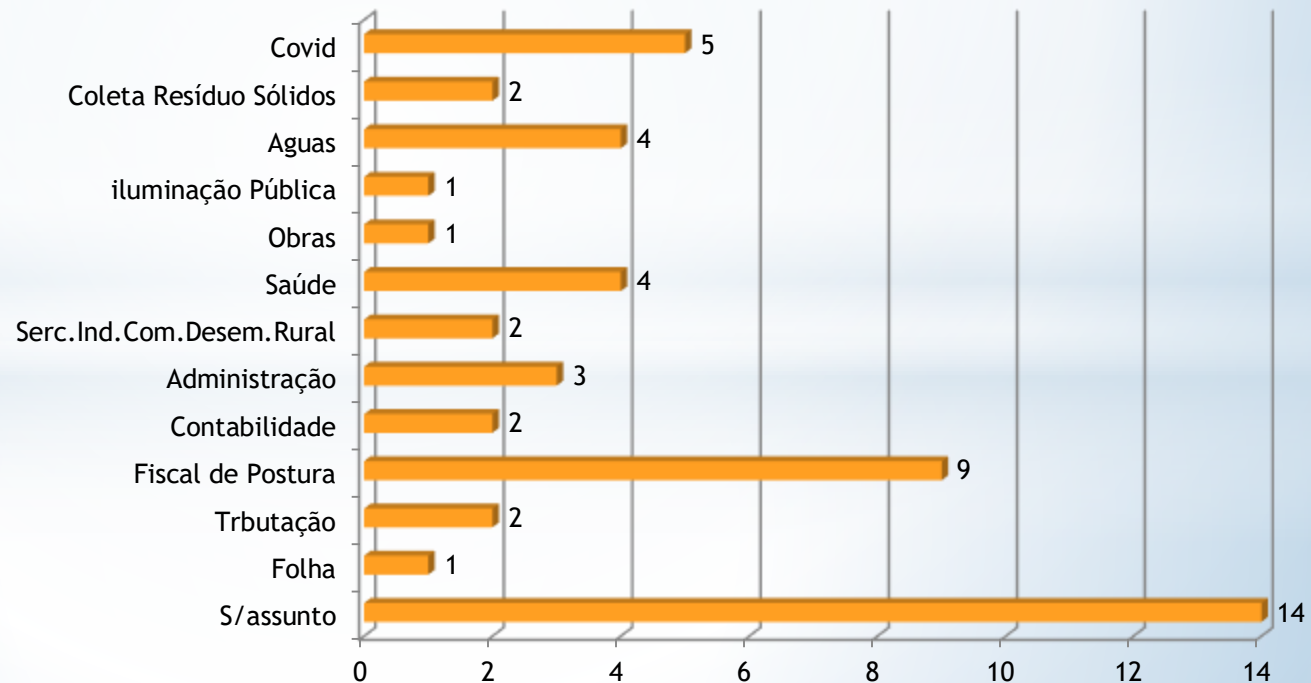

Informações no Portal da Transparência Covid 19

Ferramentas que foram incluídas ao Portal

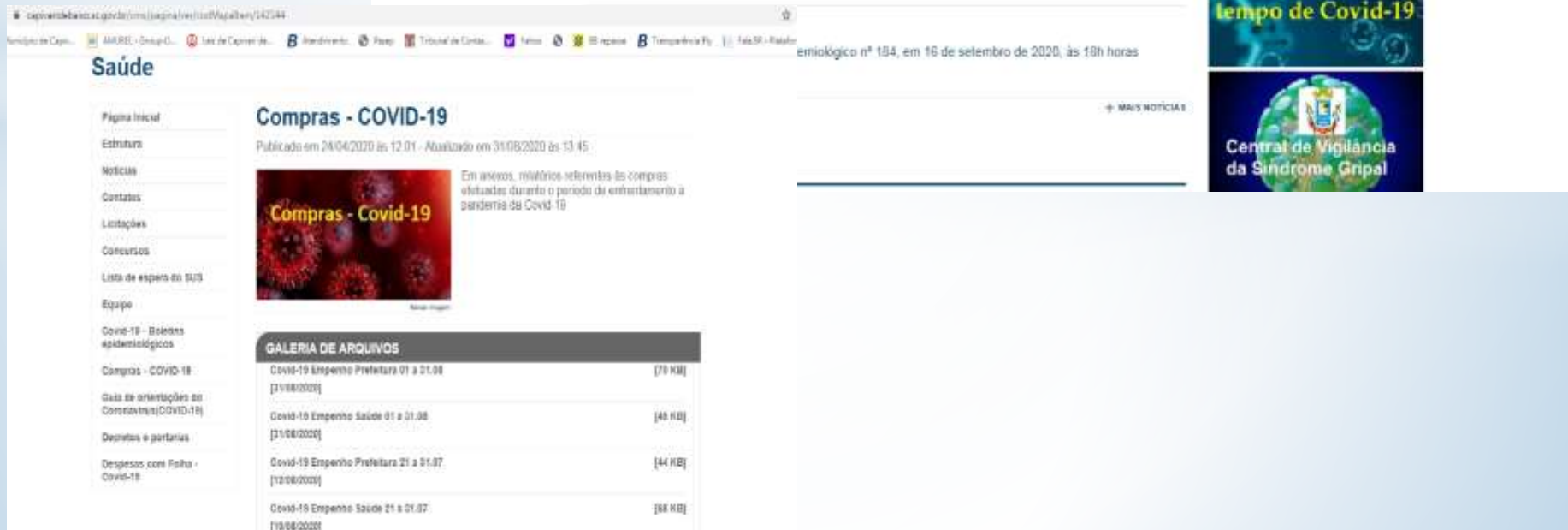

AMMRE - Group Office | Tribunal de Contas SC | TCE Itajaí | Comunicação e Educação | Cont...

capitaisdebaixacosta/pagina/ocorridosMagalhães/142287

Comunicação e a Educação

Clique no anúncio

23/04/2020 - Comunicação da Secretaria de Educação aos pais de alunos na reatualização



Plataforma digital

Clique [AQUÍ](#) e acesse a plataforma digital

28/04/2020 - Comunicação sobre kit alimentação

05/05/2020 - [Dados dos alunos ligados ao Bolsa Família](#). Município recebeu a entrega de kits às demais famílias

GALERIA DE ARQUIVOS

PLANO DE AÇÕES PEDAGÓGICAS [14/08/2020]	[226 KB]
Ofício circular e Plano de ação emergencial etec 3 [12/08/2020]	[482 KB]
GGSC calendário assessoria e formação [12/08/2020]	[264 KB]
Plano de Ação de Comunicação e Educação [11/08/2020]	[114 KB]

AMMRE - Group Office | Tribunal de Contas SC | TCE Itajaí | Comunicação e Educação | Cont...

capitaisdebaixacosta/pagina/ocorridosMagalhães/142287

19 de Outubro de 2020

Balco

MUNICÍPIO GOVERNO NOTÍCIAS CARTA DE SERVIÇOS TRANSPARÊNCIA TURISMO CONTATO

COMUNICACÃO

Educação, Cultura, Esporte e Turismo

Página inicial

Concursos

Licitações

Contatos

Notícias

Estatuto

Coronavírus e a Educação

Atualizado em 14/05/2020 às 10:48



Este espaço foi criado para concentrar as informações relacionadas à Educação durante o enfrentamento à pandemia do novo coronavírus. Comunicações, notícias, planejamento, atividades escolares e distância entre outras informações estarão postadas

Acesso a plataforma digital na educação



Para pesquisar digite a descrição da consulta -

Covid-19
Consulte as informações referentes a Covid-19 do município:

- Compras diretas referente a Covid-19
- Contratos referente a Covid-19
- Empenhos referente a Covid-19
- Licitações referente a Covid-19
- Receitas referente a Covid-19

Última atualização: 20/09/2020 18:21:33

Imprimir Exportar

Entidade: Todas | Data inicial: 01/01/2020 | Data final: 31/08/2020

Data da arrecadação	Rubrica	Descrição da receita	Recurso	Finalidade	Órgão concedente	Valor arrecadado (R\$)
07/08/2020	4.1.7.1.8.04.11.08.00.00	Ações do COVID 19 - EPI - SUAS - Portaria 369	Enfrentamento COVID-19			16.275,00
27/07/2020	4.1.7.1.8.04.11.09.00.00	Ações do COVID no SUAS - Acolhimento - Portaria 36	Enfrentamento COVID-19			28.800,00
10/06/2020	4.1.7.1.8.04.11.09.00.00	Ações do COVID no SUAS - Acolhimento - Portaria 36	Enfrentamento COVID-19			28.800,00
12/08/2020	4.1.7.1.8.99.11.00.00.02	COVID 19 - Saúde e Assistência Social - LC 173/202	COVID 19 - Saúde e Assistência Social - LC 173/202			54.032,97
		COVID 19 - Saúde e Assistência	COVID 19 - Saúde e Assistência			

Receita e despesa em tempo real - Covid-19

RECEITA X DESPESAS COVID

Descrição	Valor (R\$)
Receitas	4.802.291,38
Despesas	830.424,75

Receita X Despesas Covid-19