



AUDIÊNCIA PÚBLICA CÂMARA MUNICIPAL 3º QUADRIMESTRE DE 2018

DEPARTAMENTO DE PLANEJAMENTO URBANO

AMPLIAÇÃO E CONSTRUÇÃO MURO CEI MARIA MAGDALENA DA SILVA A=56,36m²



- INVESTIMENTO R\$ 161.392,23
- AMPLIAÇÃO DE SALA DE AULA COM BANHEIRO;
- DEPÓSITO DE MERENDA;
- RECOMPOSIÇÃO DO FORRO DE 01 SALA E CIRCULAÇÃO;
- REVESTIMENTO CERÂMICO PAREDES DA CIRCULAÇÃO;
- ESPAÇO PARQUE BABY;
- CONSTRUÇÃO DE MURO;
- PASSEIO PÚBLICO COM ACESSIBILIDADE;
- REFORMA DO PLAY GROUD COM BRINQUEDOS NOVOS.
- RECURSOS SALARIO EDUCAÇÃO /EI MANUTENÇÃO
- PREVISÃO CONCLUSÃO : FEVEREIRO 2019







AMPLIAÇÃO E REFORMA CEI MARIA DE LOURDES F. PEREIRA A=650,68m²



- INVESTIMENTO R\$ 275.163,24
- AMPLIAÇÃO DE 04 SALAS DE AULA COM BANHEIRO;
- ESPAÇO PARQUE BABY , REFORMA DO PLAY GROUD COM BRINQUEDOS NOVOS;
- RECUPERAÇÃO DOS REVESTIMENTOS, MURO, PISOS, CALÇADAS, BANHEIROS;
- REVESTIMENTO CERÂMICO PAREDES DA CIRCULAÇÃO;
- ADAPTAÇÃO DA BRINQUEDOTECA
- PINTURA GERAL;
- RECURSOS: SALÁRIO EDUCAÇÃO

- PREVISÃO DE CONCLUSÃO: MARÇO 2019

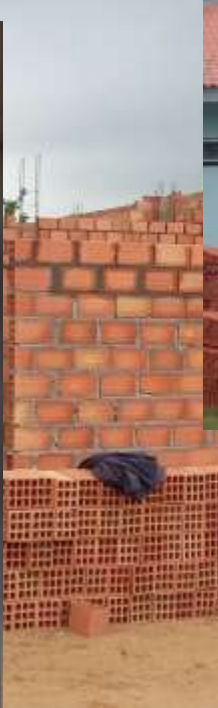

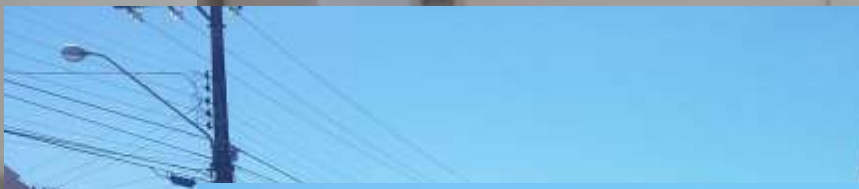

REFORMA CEI MARIA MENDONÇA TONON A=322,08m²



- INVESTIMENTO R\$ 240.369,22
- ADEQUAÇÃO DOS ESPAÇOS INTERNOS;
- RECUPERAÇÃO DE REVESTIMENTOS, PISOS, BANHEIROS, COZINHA;
- SUBSTITUIÇÃO DA COBERTURA ;
- SUBSTITUIÇÃO DE MURO;
- SUBSTITUIÇÃO INSTALAÇÃO ELETRICA HIDROSANITÁRIA E PREVENTIVAS CONTRA INCÊNDIO;
- PINTURA GERAL;
- PAVIMENTAÇÃO PÁTIO E CALCADAS EXTERNAS.
- RECURSOS : SALÁRIO EDUCAÇÃO
- OBRA CONCLUÍDA SET/2018



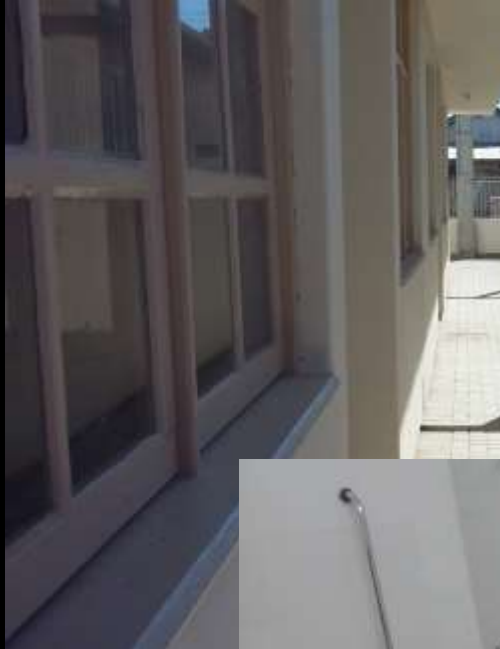

ESCOLA RURAL ILHOTINHA

A=853,20M²



- INVESTIMENTO R\$ 1.166.404,30
- ESTRUTURA COM 6 SALAS DE AULA, LABORATÓRIO DE INFORMÁTICA E SALA DE LEITURA;
- BLOCO DE SERVIÇOS COM COZINHA , ÁREA DE SERVIÇO E BANHEIROS;
- BLOCO ADMINISTRATIVO COM SALA DE PROFESSORES, BANHEIROS E SECRETARIA ;
- PÁTIO COBERTO;
- RECURSOS; MINISTÉRIO DA EDUCAÇÃO
- OBRA CONCLUÍDA: SETEMBRO/2018



CONSTRUÇÃO MURO E PÁTIO DA ESCOLA RURAL - ILHOTINHA



- INVESTIMENTO R\$ 263.971,74
- MURO COM ALAMBRADO; CALHAS DE PROTEÇÃO;
- SISTEMA DE TRATAMENTO DE ESGOTO;
- DRENAGEM E PAVIMENTAÇÃO DO PÁTIO, AJARDINAMENTO;
- MURO PROTEÇÃO RESERVATÓRIO;
- PLAY GROUD;
- CAMPO DE FUTEBOL.
- RECURSOS: SALÁRIO EDUCAÇÃO
- OBRA CONCLUÍDA: FEVEREIRO/2019









REFORMA ESF VILA FLOR

A=211,79m²



- INVESTIMENTO R\$ 65.117,62
- ADAPTAÇÃO ESPAÇOS INTERNOS;
- SUBSTITUIÇÃO DE LUMINÁRIAS; BANCADAS DE SERVIÇOS;
- GRADES DE PROTEÇÃO NAS JANELAS E PORTA FRONTAL;
- RECUPERAÇÃO DE REVESTIMENTOS, PISOS, CALHAS, CALÇADAS E PINTURA GERAL;
- MURO LATERAL;
- MANUTENÇÃO INSTALAÇÕES PREVENTIVAS COMBATE À INCÊNDIO
- RECURSOS PRÓPRIOS
- OBRA CONCLUÍDA : NOVEMBRO/2018





REFORMA ESF ILHOTINHA

A=174,95M²



- INVESTIMENTO R\$ 65.905,77
- ADAPTAÇÃO ESPAÇOS INTERNOS;
- SUBSTITUIÇÃO DE LUMINÁRIAS; BANCADAS DE SERVIÇOS;
- GRADES DE PROTEÇÃO NAS JANELAS E PORTA FRONTAL;
- RECUPERAÇÃO DE REVESTIMENTOS, PISOS, CALÇADAS, CALHAS E PINTURA GERAL;
- MURO LATERAL E DOS FUNDOS;
- MANUTENÇÃO INSTALAÇÕES PREVENTIVAS COMBATE À INCÊNDIO
- RECURSOS PMAC
- OBRA CONCLUÍDA : NOVEMBRO/2018





REFORMA ESF TRÊS DE MAIO

A=211,79M²



- INVESTIMENTO R\$ 193.916,83
- SUBSTITUIÇÃO DA COBERTURA E TELHAMENTO;
- ADAPTAÇÃO ESPAÇOS INTERNOS;
- SUBSTITUIÇÃO DE INSTALAÇÕES ELÉTRICAS;
- BANCADAS DE SERVIÇOS;
- GRADES DE PROTEÇÃO NAS JANELAS E PORTA FRONTAL;
- RECUPERAÇÃO DE REVESTIMENTOS, PISOS, CALHAS, CALÇADAS E PINTURA GERAL;
- MURO LATERAL;
- MANUTENÇÃO INSTALAÇÕES PREVENTIVAS COMBATE À INCÊNDIO;
- PAVIMENTAÇÃO PÁTIO E ESTACIONAMENTO;
- PASSEIO PÚBLICO COM ACESSIBILIDADE
- RECURSOS PMAC
- PREVISÃO CONCLUSÃO: FEVEREIRO/2019





REFORMA ESF CENTRO I

A=249,34M²



- INVESTIMENTO R\$ 30.703,58
- GRADES DE PROTEÇÃO NAS JANELAS E PORTA FRONTAL;
- SUBSTITUIÇÃO CALHAS PLUVIAIS;
- RECUPERAÇÃO DE REVESTIMENTOS E PINTURA GERAL;
- RECURSOS PMAC

- OBRA CONCLUÍDA : NOVEMBRO/2018



RETOMADA OBRAS PRAÇA POLIESPORTIVA LOTEAMENTO CAMILA

A=2.109,58M²



- INVESTIMENTO R\$ 486.549,33
- QUADRA POLIESPORTIVA;
- PISTA DE SKATE, MESA DE JOGOS, BANCOS, EQUIPAMENTOS ACADEMIA, PLAY GROUD;
- ILUMINAÇÃO, PAVIMENTAÇÃO E AJARDINAMENTO
- RECURSOS MINISTÉRIO DAS CIDADES
- PREVISÃO CONCLUSÃO: MARÇO/2019



BRASIL
PAZ RICO & PAZ SEM POBREZA

Praça Poliesportiva Loteamento Camila, com área de 2.109

Valor Total da Obra: R\$ 486.549,33
Comunidade: Loteamento Camila
Município: Capivari de Baixo
Objeto: Construção da Praça Poliesportiva

Agentes Participantes
Início da Obra: 17/07/2016
Término da Obra: 17/11/2016



REVITALIZAÇÃO AV. SALVADOR JOAQUIM NUNES

PAVIMENTAÇÃO ASFÁTICA
PORTICO DE ENTRADA
A=7.405,19m²
420 metros de extensão



- INVESTIMENTO R\$ 821.392,07
- DRENAGEM PLUVIAL;
- PAVIMENTAÇÃO ASFÁTICA COM PISTA DUPLICADA;
- CICLOFAIXA
- PASSEIO PÚBLICO COM ACESSIBILIDADE;
- RECAPEAMENTO DA PISTA TRECHO ATÉ A RUA JOÃO GOULART;
- SINALIZAÇÃO VIÁRIA HORIZONTAL E VERTICAL;
- ILUMINAÇÃO PÚBLICA SUBTERRÂNEA
- RECURSOS PRÓPRIOS
- PREVISÃO DE CONCLUSÃO: MAIO/2019



RELOCAÇÃO DA REDE ELÉTRICA



PAVIMENTAÇÃO ASFÁLTICA

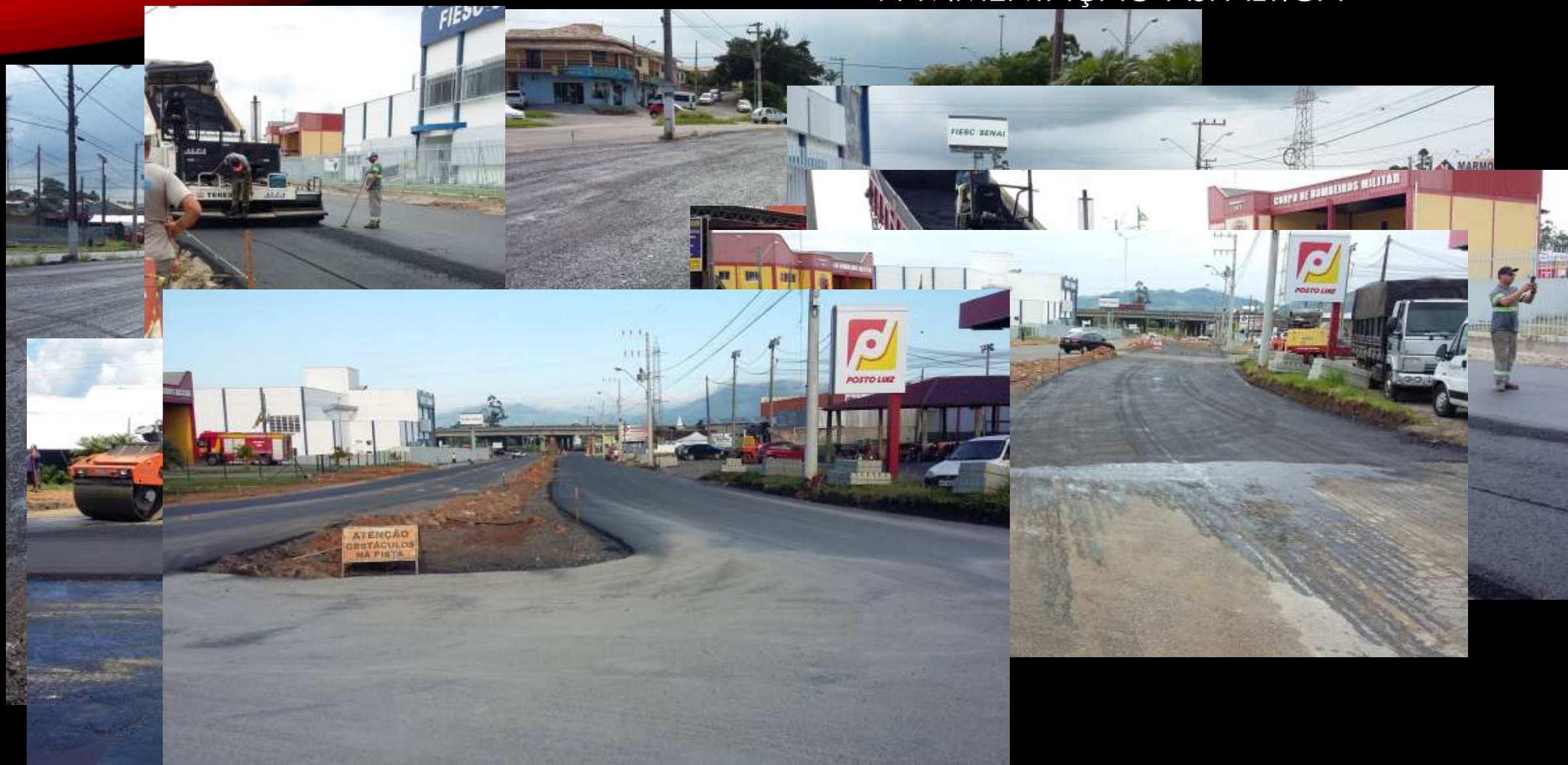

EXECUÇÃO PÓRTICO DE ENTRADA



RECAPEAMENTO TRECHO ATÉ RUA JOÃO GOULART

