



SECRETARIA DE ASSISTÊNCIA SOCIAL E DA FAMÍLIA - SASF

Apresentação do 2º
Quadrimestre 2019

GESTÃO DE BENEFÍCIOS

Benefícios Eventuais

**Benefício de Prestação Continuada -
BPC**

Programa Bolsa Família

BENEFÍCIOS EVENTUAIS

Quantidade distribuída 2º quadrimestre 2019:

Benefício	Quantidade
Auxílio Funeral	04
Auxílio Natalidade	09
Auxílio Alimentação	216



BENEFÍCIO DE PRESTAÇÃO CONTINUADA – BPC

- Pessoas do município que recebem o benefício:

BPC	Quantidade
Idosos	55
Pessoas com Deficiência	150
Total	205



PROGRAMA BOLSA FAMÍLIA



Descrição	Quantidade
Total famílias cadastradas no CADÚnico	976
Beneficiárias do BF	123
Atualização de cadastro	176
Cadastros Novos	79
Visitas domiciliares feitas pelo Programa Bolsa Família	52
Total de pessoas cadastradas	2.874





PROGRAMAS ESPECIAIS

Grupos de Idosos

Grupos de Mulheres

Habitação

GRUPOS DE IDOSOS

- São atendidos 5 grupos com aproximadamente 380 idosos que desenvolvem as seguintes atividades:
 - Lanches;
 - Palestras;
 - Baile;
 - Reunião com os (as) voluntários (as) dos grupos;
 - Jogos;
 - Conferência Municipal da Pessoa Idosa;
 - Contratação de profissionais para desenvolver atividades socioeducativa como: dança master, artesanato, Yoga e musicalização (coral).



GRUPOS DE MULHERES

- São atendidas 160 mulheres, em 12 grupos, nos seguintes locais:
 - 7 Centro;
 - 1 Ilhotinha;
 - 1 Santo André;
 - 1 Três de Maio;
 - 1 Alvorada;
 - 1 Vila Flor.



TRABALHOS GRUPO DE MULHERES



HABITAÇÃO

- Construção de 01 casa;
- Construção de 01 meia água;
- Reforma de 01 casa.





APRESENTAÇÃO DO CRAS SEGUNDO QUADRIMESTRE 2019



O CRAS se caracteriza como a principal porta de entrada do SUAS e possibilita o acesso de famílias à rede de proteção social de assistência social.



FUNÇÕES DO CRAS:

- Gestão territorial da Proteção Social Básica;
- Oferta obrigatória do Serviço de Proteção e Atendimento Integral à Família – PAIF;
- Oferta de serviços complementares, programas, projetos e benefícios socioassistenciais.



Descrição	Quantidade
Famílias em acompanhamento no PAIF (Serviço de Proteção e Atendimento Integral à Família)	313 Cadastradas
Atendimentos realizados	647
Visitas domiciliares realizadas	152
Encaminhamentos para o CREAS	06
Encaminhamentos para atualização no CADúnico	75
Encaminhamentos para inclusão no CADúnico	41



Reuniões	Quantidade
Reuniões de Gestão. Envolvimento de Setores da Secretaria de Assistência Social.	04
Reuniões com a Rede Sócio Assistencial. Envolvimento de vários atores da rede: CT, CREAS, Saúde, educação.	09
Reuniões de Equipe. Equipe técnica dos serviços oferecidos no CRAS	15
Serviço de Convivência e Fortalecimento de Vínculos (SCFV) com Centro de Apoio à Criança e ao Adolescente (CEACA)	06

Descrição	Quantidade
Mulheres participando do Serviço de Convivência e Fortalecimento de Vínculos – CRAS	152 mensais (608)
Idosos participando do Serviço de Convivência e Fortalecimento de Vínculos – CRAS e na terceira idade.	280 mensais (1120)
Crianças participando do Serviço de Convivência e Fortalecimento de Vínculos – CRAS	424 mensais (1696)
Crianças participando do Serviço de Convivência e Fortalecimento de Vínculos – CEACA	700 mensais (2800)

Oficinas no CRAS para grupo de mulheres

Projeto Grupo da Amizade (artesanato)

Projeto Grupo Construindo Cidadania (artesanato)

Crochê

Yoga



Oficinas do CRAS para grupo de idosos

Crochê

Dança (na terceira idade)

Coral (na terceira idade)

Yoga (na terceira idade)

Yoga (Bairro Três de maio)



Oficinas do CRAS para crianças e adolescentes

Artesanato (02 grupos)

Grupo de dança (02 grupos)

Musicalização (violão, teclado, percussão e canto)
(02 grupos)

Yoga (02 grupos)



Oficinas do CRAS no CEACA

Musicalização (violão, percussão e canto)

Dança



Atividades e eventos realizados pelo CRAS

Dia das Mães

Capacitação Guilherme Cechelero

Festa Julina

Baile Julino (terceira idade)

Fórum Municipal da rede de Proteção à Criança e ao Adolescente

Entrega de camisetas para idosos e mulheres do CRAS

Atividades e eventos realizados pelo CRAS

Yoga no parque Encantos do Sul

Musicalização no parque Encantos do Sul

Dia internacional da População

Palestra com psiquiatra Dr. Gilberto Giovanetti

Capacitação com Patrícia Pozza (funcionários do Serviço de Acolhimento e técnicos da assistência)

Encontros de rede

Novos oficinairos

***REGISTROS DAS
ATIVIDADES E
EVENTOS REALIZADOS
PELO CRAS***

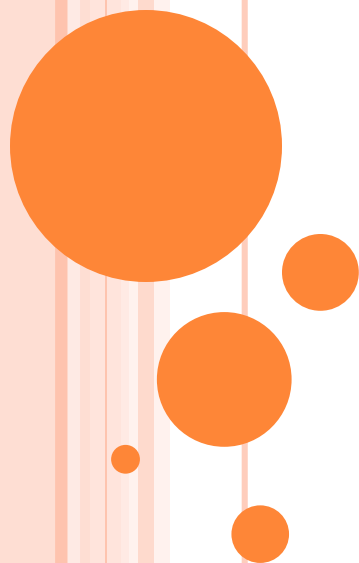

GRUPO AMIZADE



GRUPO AMIZADE



GRUPO CONSTRUINDO CIDADANIA



CROCHÊ MULHERES



YOGA MULHERES



CROCHÊ IDOSOS



CROCHÊ IDOSOS



DANÇA IDOSOS



CORAL IDOSOS



YOGA IDOSOS



YOGA IDOSOS (TRÊS DE MAIO)



OFICINAS NO CRAS (ARTESANATO)



OFICINAS NO CRAS (DANÇA)



OFICINAS NO CRAS (MUSICALIZAÇÃO)



OFICINAS NO CRAS (MUSICALIZAÇÃO)



OFICINAS NO CRAS (YOGA)



OFICINAS NO CRAS (YOGA)



OFICINAS NO CEACA (DANÇA)



OFICINAS NO CEACA (MUSICALIZAÇÃO)



DIA DAS MÃES



ENCONTRO COM GUILHERME CECHELERO



FESTA JULINA CRAS



BAILE JULINO (TERCEIRA IDADE)



FÓRUM NO PARQUE AMBIENTAL (ORGANIZADORES)



ENTREGA DE CAMISETAS PARA IDOSOS



ENTREGA DE CAMISETAS CRAS



ENTREGA DE CAMISETAS CRAS



YOGA NO PARQUE



MUSICALIZAÇÃO NO PARQUE



MUSICALIZAÇÃO NO PARQUE



DIA INTERNACIONAL DA POPULAÇÃO



PALESTRA COM DR. GILBERTO GIOVANETTI (PSIQUIATRA)



ENCONTROS COM PATRÍCIA POZZA



ENCONTROS DE REDE



NOVOS OFICINEIROS



CREAS

Capivari de Baixo SC



**CENTRO DE REFERÊNCIA ESPECIALIZADO
DE ASSISTÊNCIA SOCIAL**

2º Quadrimestre 2019

FAMÍLIAS ACOMPANHADAS

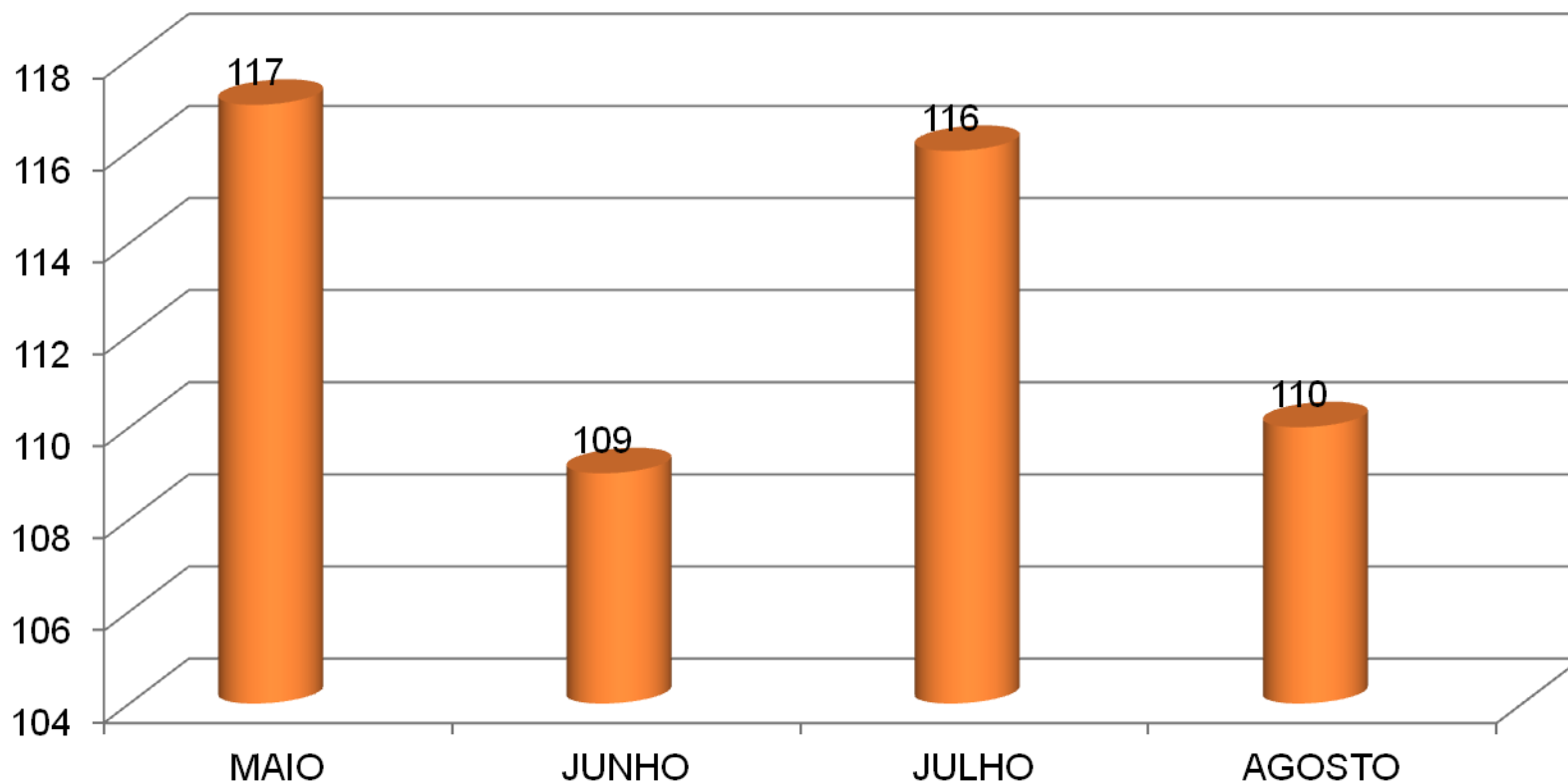

Obs.: Norma Operacional Básica de Recursos Humanos do SUAS os Municípios em Gestão Básica como Capivari de Baixo a capacidade de atendimento é de 50 pessoas/indivíduos.

SERVIÇO DE PROTEÇÃO SOCIAL A ADOLESCENTES EM CUMPRIMENTO DE MEDIDA SOCIOEDUCATIVA- LA/PSC

LA/PSC

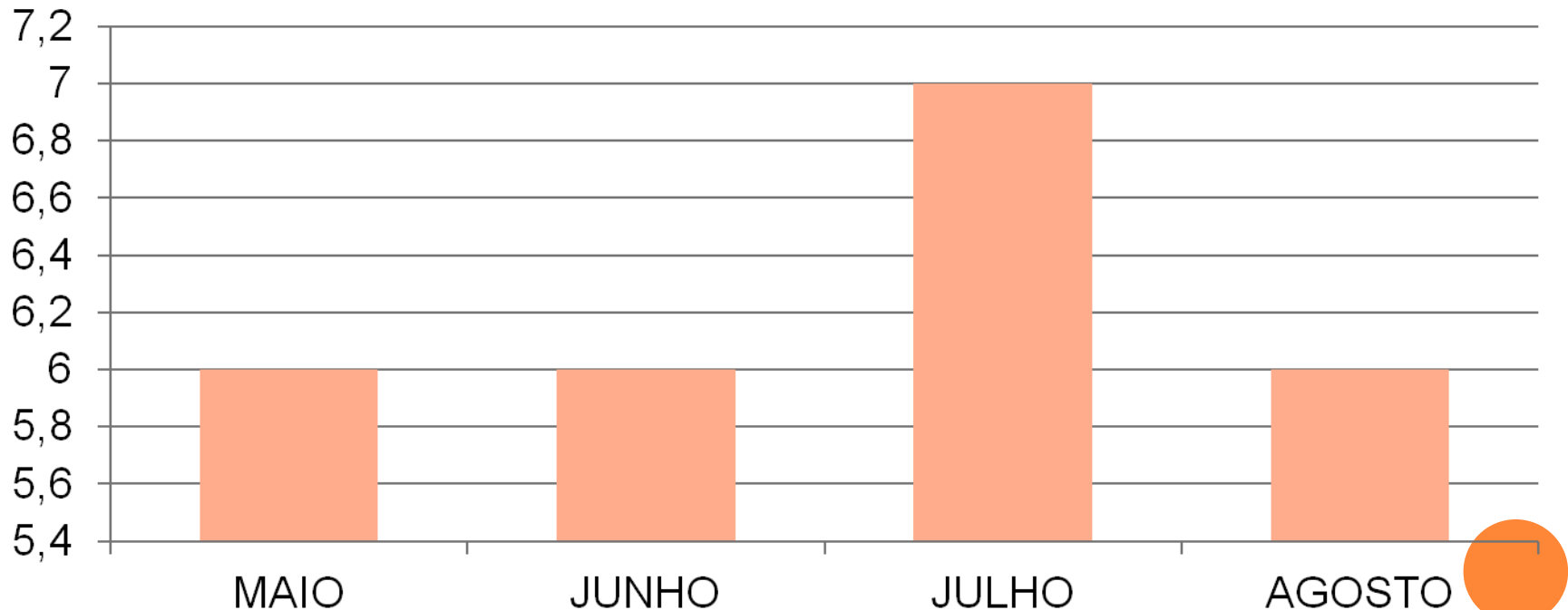

VISITAS DOMICILIARES REALIZADAS

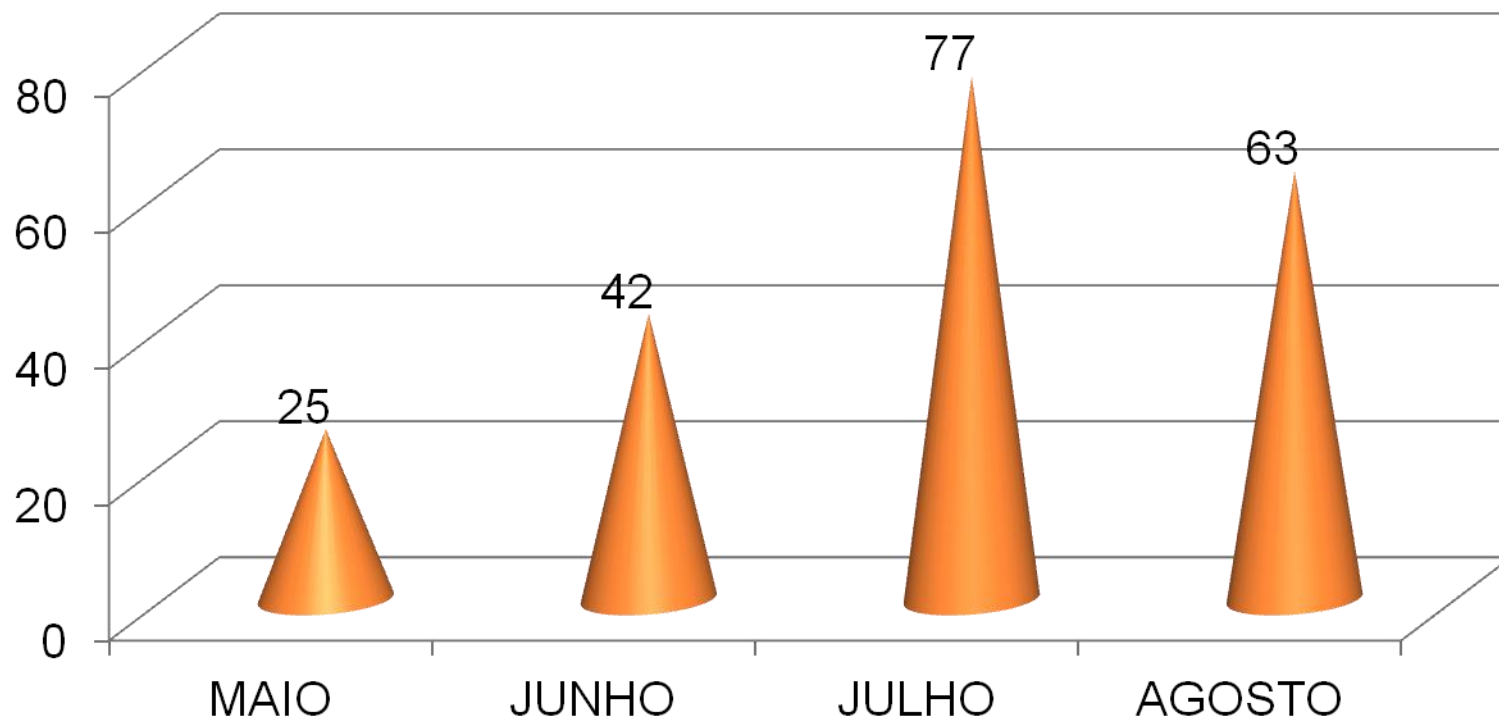

Total: ●
207

VISITAS INSTITUCIONAIS

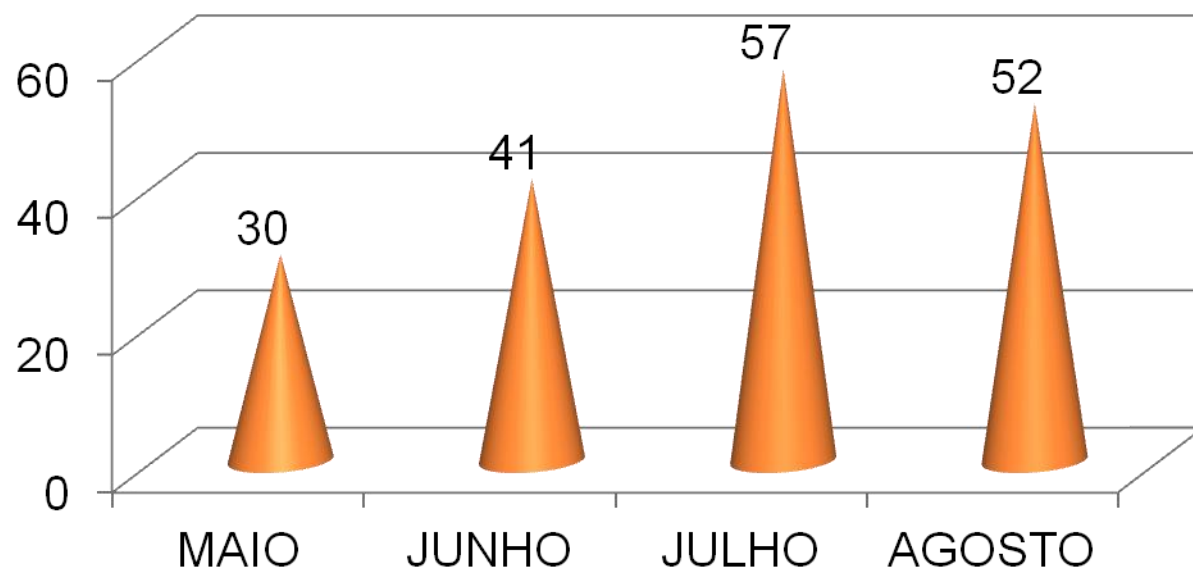

Total: 180



NÚMERO DE ATENDIMENTOS PSICOSSOCIAIS

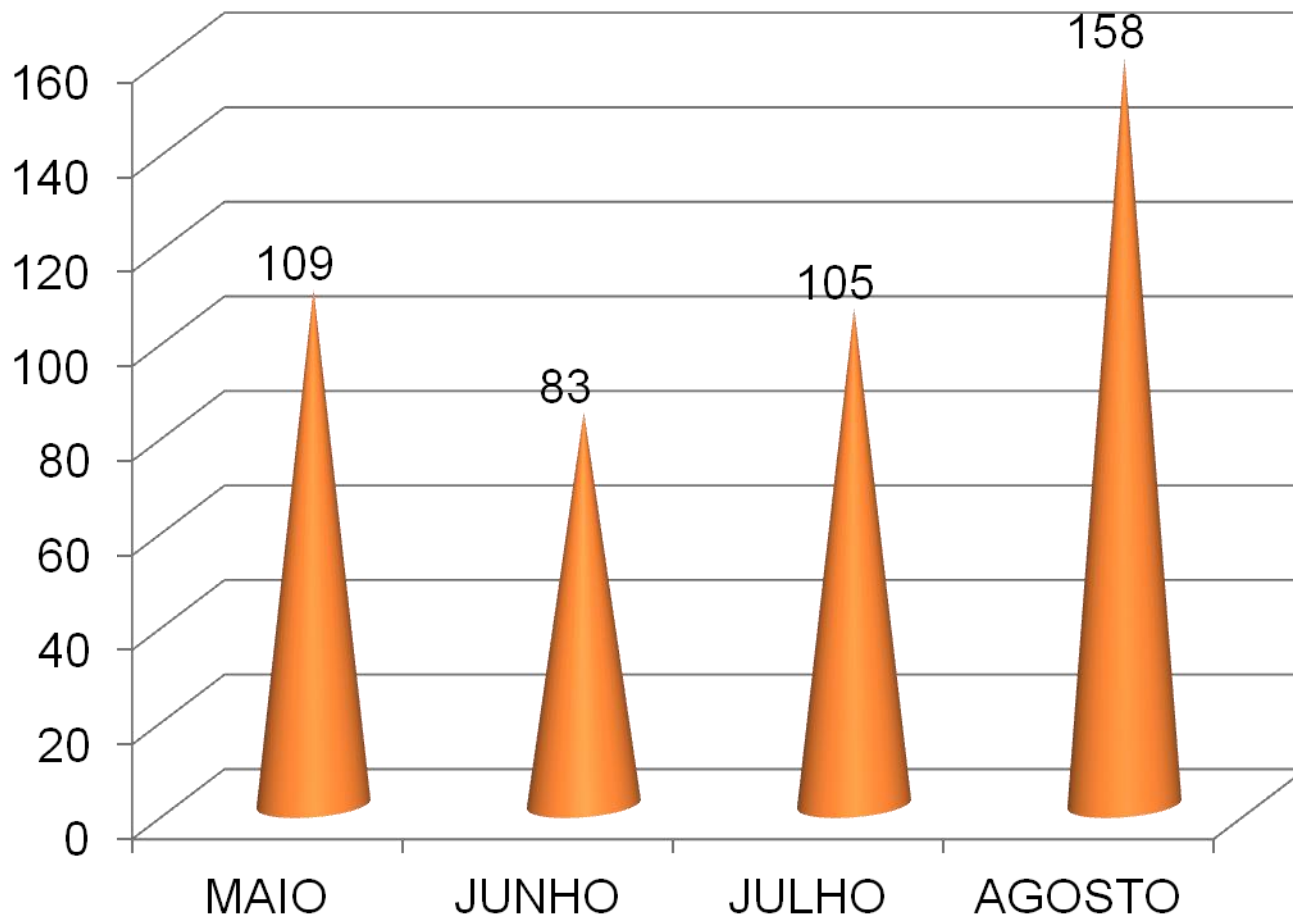

**Total:
455**



RELATÓRIOS PRODUZIDOS

Total: 102

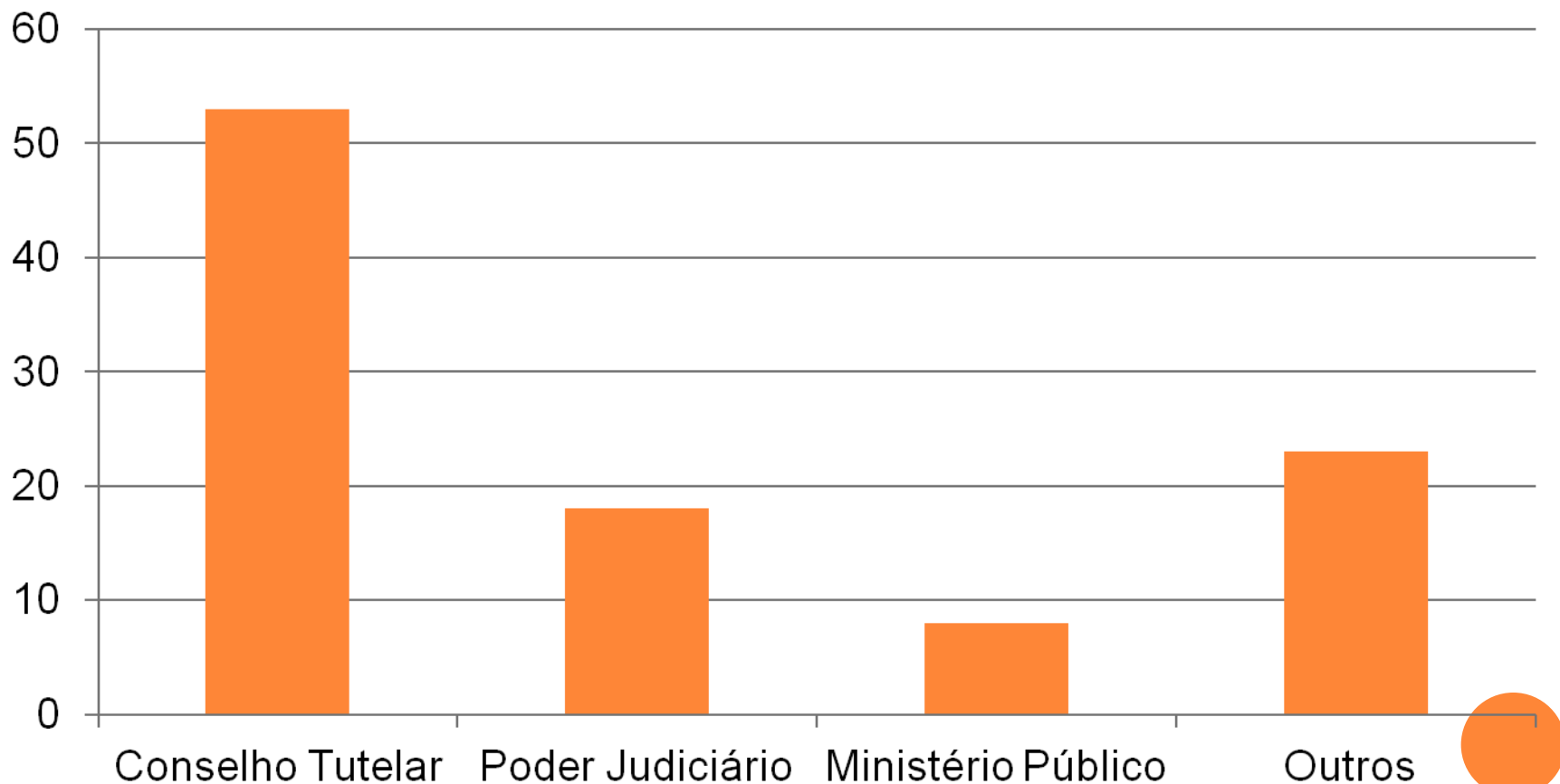

PERFIL DAS VÍTIMAS DE VIOLÊNCIA

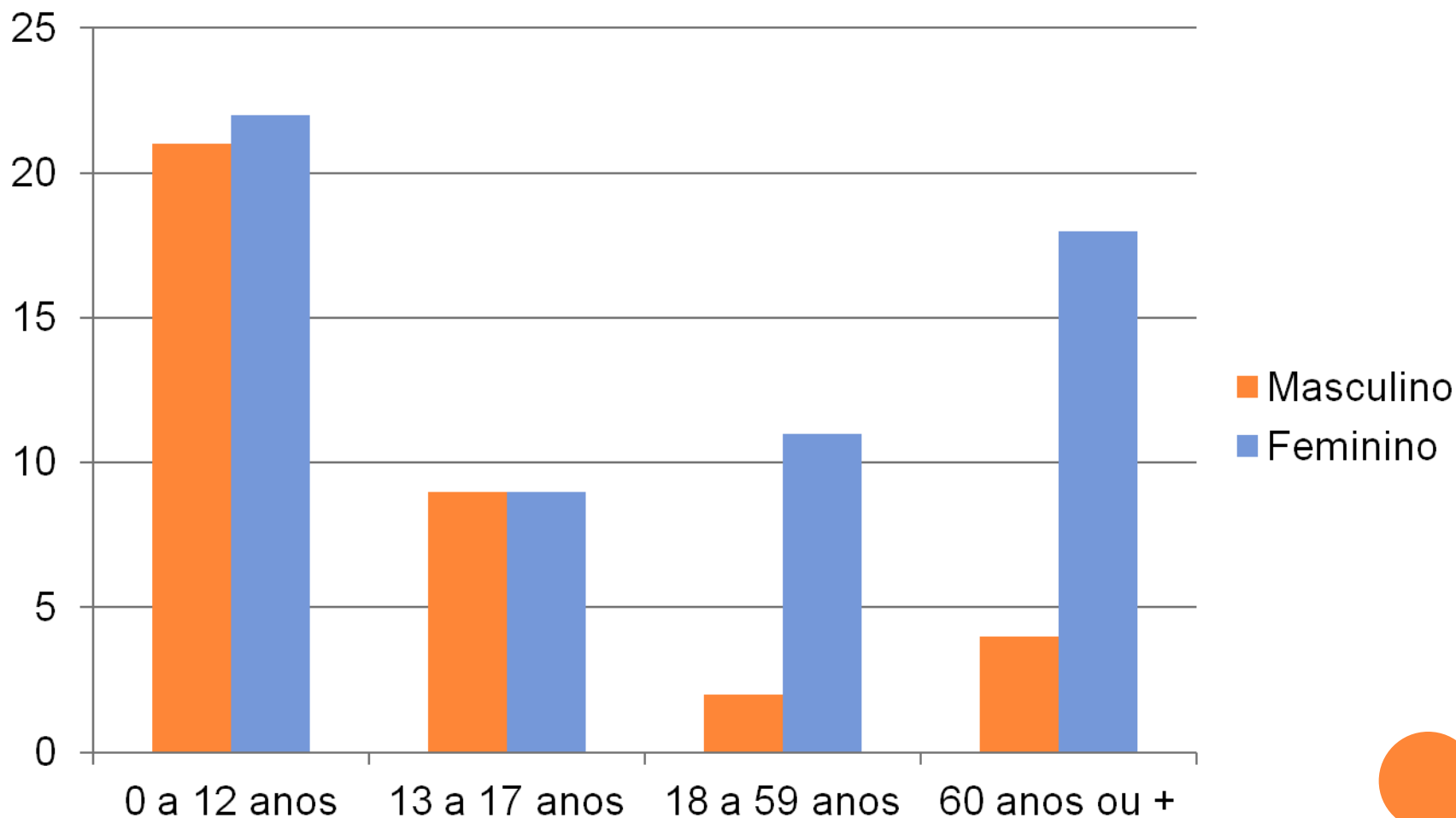

CRIANÇAS E ADOLESCENTES VÍTIMAS DE VIOLÊNCIA

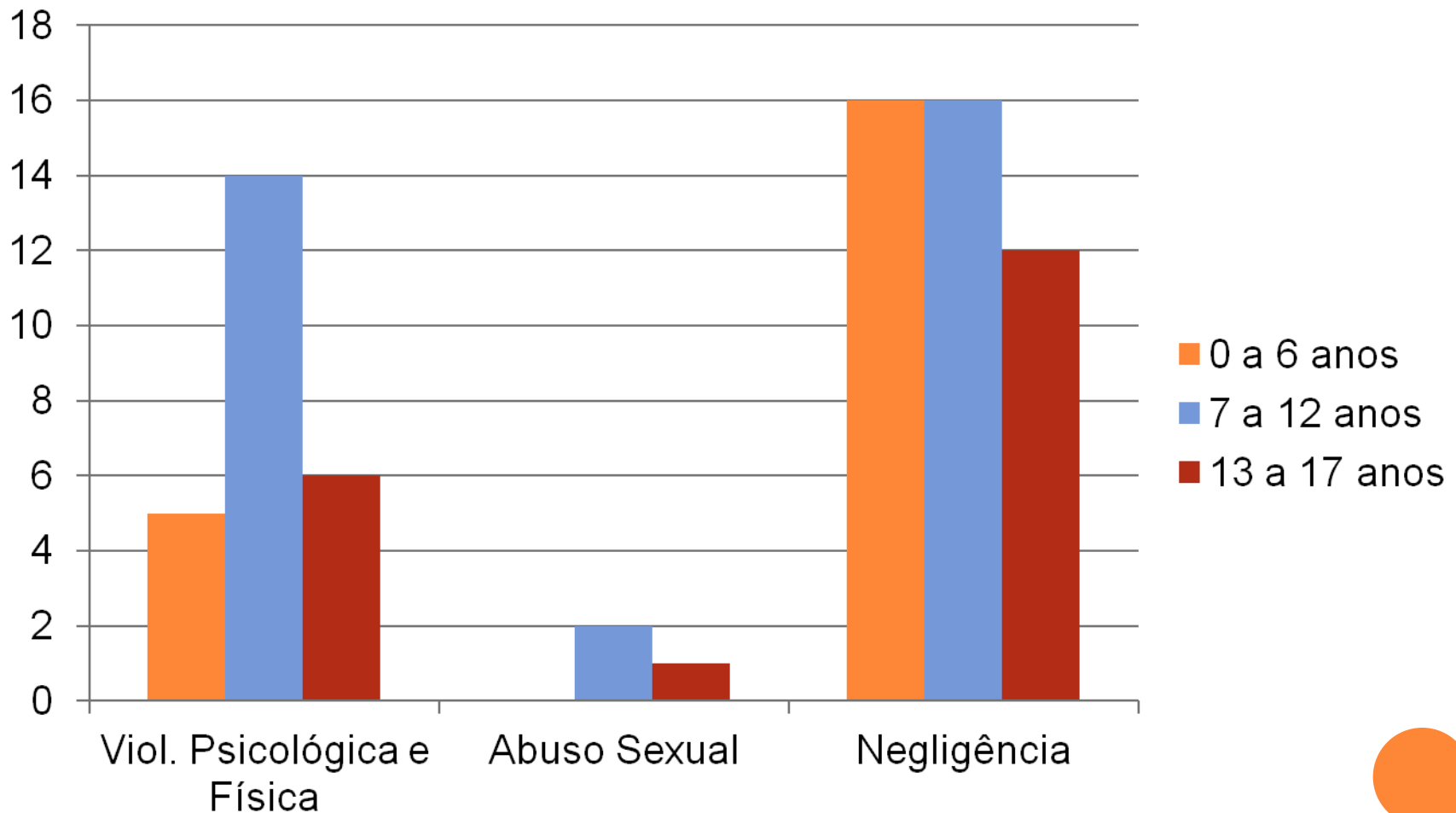

MEDIAÇÕES FAMILIARES:

- **Intervenção realizada pelos técnicos – assistente social, psicólogo e advogado do CREAS as famílias que estão em situação de conflito. Objetivo é buscar uma solução e reorganização da vida pessoal ou familiar.**

Total: 10 mediações



GRUPO FAMÍLIAS

➤ Os encontros oferecem uma reflexão crítica sobre as situações de violência vivenciadas pelas famílias atendidas pelo CREAS, bem como oportuniza no processo de conscientização, troca de experiências e auxilia no processo de mudança e rompimento do ciclo de violência.

➤ Total: 11 encontros:

- Grupo de pais/responsáveis violadores de direitos
- Grupo Alienação Parental

➤ **Obs.** Em razão da ética profissional dos técnicos do CREAS, respeitando o sigilo e situações de famílias acompanhadas através de segredo de Justiça as imagens/fotos não serão divulgadas.

AÇÕES DE MOBILIZAÇÃO



PARTICIPAÇÃO DE REUNIÕES E CAPACITAÇÕES

- 02 de maio: Câmara Técnica da Amurel sobre Violência Contra Mulher/População de Rua/Medidas Socioeducativas (Orientadora Social e Assistente Social);
- 08 de julho:Audiência Pública – Femicídio (Psicólogas)



AÇÃO DE MOBILIZAÇÃO

- 18 de Maio: Dia Nacional de Combate ao Abuso e a Exploração Sexual de Crianças e Adolescentes - Projeto Inocência Roubada.

Objetivos alcançados pelo Projeto:

- Conscientização e prevenção da exploração e violência sexual de crianças e adolescentes;
- 14 de maio: Capacitação de professores rede pública de ensino para prevenção e intervenção nos casos de violência constatados.





FORTALECIMENTO DA REDE DE ATENDIMENTO À CRIANÇA E AO ADOLESCENTE

- I. Ações de Promoção do Estatuto da Criança e Adolescente:
 - a) 03 de Julho: Realização de Oficina com lideranças comunitárias;



b) 07 de agosto – Oficina com Adolescentes do 9 ano.



II. Participação das Reuniões de Rede



III. Forum de Apresentação dos Serviços/Projetos/Programas da Rede



PARTICIPAÇÃO DO PROJETO VALORIZAÇÃO PELA EDUCAÇÃO - PVE



SERVIÇO DE ACOLHIMENTO INSTITUCIONAL – MODALIDADE DE ABRIGO PARA CRIANÇAS E ADOLESCENTES.



ACOLHIMENTO
INSTITUCIONAL

Maio a Agosto / 2019

ABRIGAMENTO

TOTAL DE ABRIGADOS NO 2º QUADRIMESTRE: 23
DESABRIGAMENTO: 12

SEXO	FAIXA ETÁRIA	QTDE CRIANÇAS
Masculino	0 a 5 anos	6
	6 a 10 anos	1
	Acima de 10 anos	4
Feminino	0 a 5 anos	5
	6 a 10 anos	2
	Acima de 10 anos	5

ATENDIMENTOS NAS UNIDADES DE SAÚDE

ESPECIALISTA/ EXAMES /VACINA	Quantidade de Acolhidos por serviço de saúde
Serviços CAPS (psiquiatria + psicoterapia)	7 psiquiatria + 4 na psicoterapia + 1 com psicoterapia do Programa Novos Caminhos
Atendimento odontológico	4 (2 foram no dentista particular – madrinha afetiva)
Consultas médico (clínico geral e especialista)	23 geral + 1 neurologista + 1 otorrino + 7 pediatra
Vacinas	18
APAE (estimulação – fono,fisio, terapia ocupacional)	2

FREQUÊNCIA ESCOLAR

MODALIDADE	Nº DE CRIANÇAS/ADOLESC.	TURNO
Creche	6	Integral
Pré	1	vespertino
Ens. Fund. (1ª e 2ª série)	1	vespertino
Ens. Fund. (3ª a 9ª série)	11	Matutino Vespertino
Não estudaram	4	



FREQUÊNCIA NOS SERVIÇOS DA REDE SOCIOASSISTENCIAL (PERÍODO CONTRA TURNO)

SERVIÇO	Nº CRIANÇAS E ADOLESCENTES	TURNO
SCFV – CRAS (Yoga e dança)	Acima de 12 anos: 3	Matutino e vespertino
CEACA	8	7matutino + 1 vespertino

SERVIÇO	Nº ADOLESCENTES	TURNO
Programa Novos Caminhos – SENAI	2	1 fazendo psicoterapia e aguardando cursos

