



AUDIÊNCIA PÚBLICA
CÂMARA MUNICIPAL
2º QUADRIMESTRE DE 2019

DEPARTAMENTO DE PLANEJAMENTO URBANO

REFORMA E.M.E.B DOM ANSELMO PIETRULLA

A=2.853,48M²



- INVESTIMENTO R\$ 456.247,59
- ADAPTAÇÃO ESPAÇOS INTERNOS;
- RECUPERAÇÃO DE REVESTIMENTOS, PISOS, CALHAS, PORTAS, CALÇADAS E PINTURA GERAL;
- MURO LATERAL EDUCAÇÃO INFANTIL;
- MANUTENÇÃO INSTALAÇÕES PREVENTIVAS COMBATE À INCÊNDIO;
- SALA DE JOGOS; BANHEIRO NA QUADRA DE ESPORTES;
- COBERTURA PÁTIO LATERAL COM MESA DE JOGOS;
- PASSARELA ACESSO PORTÃO;
- PAVIMENTAÇÃO PÁTIO;
- PREVISÃO CONCLUSÃO: OUTUBRO/2019









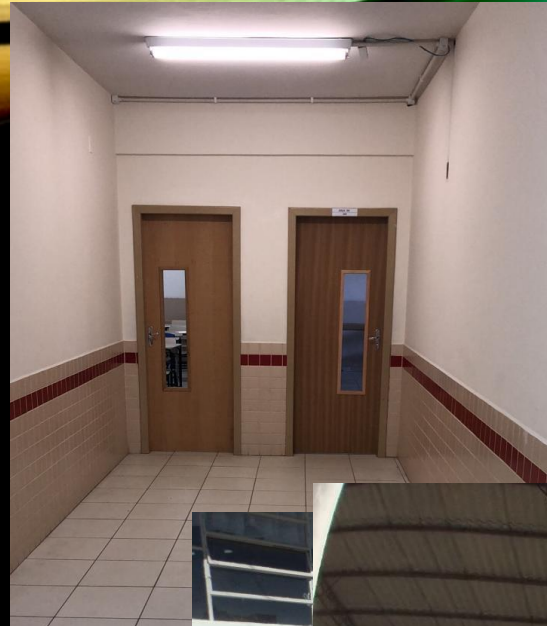

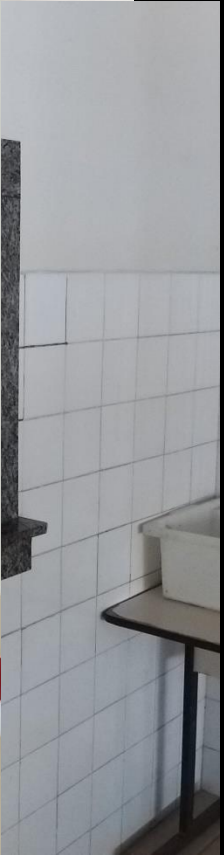

















REVITALIZAÇÃO AV. SALVADOR JOAQUIM NUNES

PAVIMENTAÇÃO ASFÁTICA

PORTICO DE ENTRADA

$A=7.405,19m^2$

420 metros de extensão



- INVESTIMENTO R\$ 821.392,07
- DRENAGEM PLUVIAL;
- PAVIMENTAÇÃO ASFÁTICA COM PISTA DUPLICADA;
- CICLOFAIXA
- PASSEIO PÚBLICO COM ACESSIBILIDADE;
- RECAPEAMENTO DA PISTA TRECHO ATÉ A RUA JOÃO GOULART;
- SINALIZAÇÃO VIÁRIA HORIZONTAL E VERTICAL;
- ILUMINAÇÃO PÚBLICA SUBTERRÂNEA
- RECURSOS PRÓPRIOS
- CONCLUÍDA: AGOSTO/2019



RELOCAÇÃO DA REDE ELÉTRICA



PAVIMENTAÇÃO ASFÁLTICA



EXECUÇÃO PÓRTICO DE ENTRADA



RECAPEAMENTO TRECHO ATÉ RUA JOÃO GOULART















CONSTRUÇÃO DA PRAÇA AO LADO DO PÓRTICO BAIRRO ALVORADA A=225,00m²









PAVIMENTAÇÃO RUAS ANTONIO JUVENCIO MACHADO E RUA JULIA MARTINS MACHADO BAIRRO CENTRO A= 1.868,26m²



- INVESTIMENTO R\$ 177.858,27
- CAIXAS COLETORAS PLUVIAIS;
- PAVIMENTAÇÃO COM LAJOTAS E MEIO FIO;
- CALÇADAS COM ACESSIBILIDADE;
- PREVISÃO CONCLUSÃO: OUT/2019
- CONVENIO MINISTÉRIO DO DESENVOLVIMENTO REGIONAL





DRENAGEM PLUVIAL

RUA DE ACESSO ESCOLA VITORIO MARCON 200 M Ø 0,40M 63M Ø 0,20M
RUA VEREADOR SERGIO FERNANDES PEREIRA 71M Ø 0,20M /22M Ø
0,30/7M Ø 0,40M
RUA PEDRO JOSÉ PRA 90M Ø 0,30M
SERVIDAO RUA JOAO ERNESTO RAMOS 50M Ø 0,30M
RUA LUIZ MANOEL CAMILO 100M Ø 0,30M E 50M Ø 0,20M
RUA ARI BARROSOI E PEDRO ADAO RODRIGUES 66M Ø 0,30M
RUA DEP. FRANCISCO SOUZA NEVES 40M Ø 0,30M
RUA MANOEL JOSÉ DE OLIVEIRA 200M Ø 0,40M/ 6M Ø0,80M/3M Ø1,0M
RUA AO LADO CRECHE ANITA – EMISSÁRIO 170M Ø 0,80M
RUA THOMÉ PEDRO DA SILVA – 400 M Ø 0,50M
RUA RODNEI LIBERATO 140M Ø 0,40M E 150M Ø 0,50M
LIGAÇÕES DOMICILIARES 100M Ø0,30M E 130M Ø0,20M

2.058M



CAIXAS COLETORAS AGUAS PLUVIAS

AV. SALVADOR JOAQUIM NUNES – 13 CXS
RUA LUIZ MANOEL CAMILO- 08 CXS
RUA MANOEL JOSÉ DE OLIVEIRA- 07 CXS
RUA VANDIO MARIO DA SILVA – 02 CXS
RUA HEITOR VILA LOBOS - 01 CX
RUA MARIA DA SILVA ALVES – 02 CXS
RUA FAGUNDES VARELA – 02 CXS
RUA ARI BARROSO E PEDRO ADÃO RODRIGUES – 11 CXS
RUA ACESSO ESCOLA VITORIO MARCON – 3 CXS
RUA LEONETE FRONTINA ALVES - 7 CXS
RUA MANOEL PEDRO FLOR – 2CXS
RUA ELIAS MACIEL – 1CX

59 CAIXAS



SERVIÇOS PREPARAÇÃO DE BASE E SUB BASE PARA PAVIMENTAÇÃO

RUAS ARI BARROSO E PEDRO ADÃO RODRIGUES - CENTRO
RUA LUIZ MANOEL CAMILO – SANTO ANDRÉ
RUA DE ACESSO NOVA ESCOLA VITORIO MARCON – ILHOTINHA
4.557,75m²



COLOCAÇÃO DE BANCOS NAS PRAÇAS PÚBLICAS



LIMPEZA DE CANAIS DE ESCOAMENTO DE AGUAS PLUVIAS

BAIRROS SANTA LÚCIA, TRÊS DE MAIO E
EM FRENTE PAÇO MUNICIPAL



PAVIMENTAÇÃO ASFÁLTICA

RUA MARIA BALDUINO EUFRASIO – ILHOTINHA

EXTENSÃO 100m

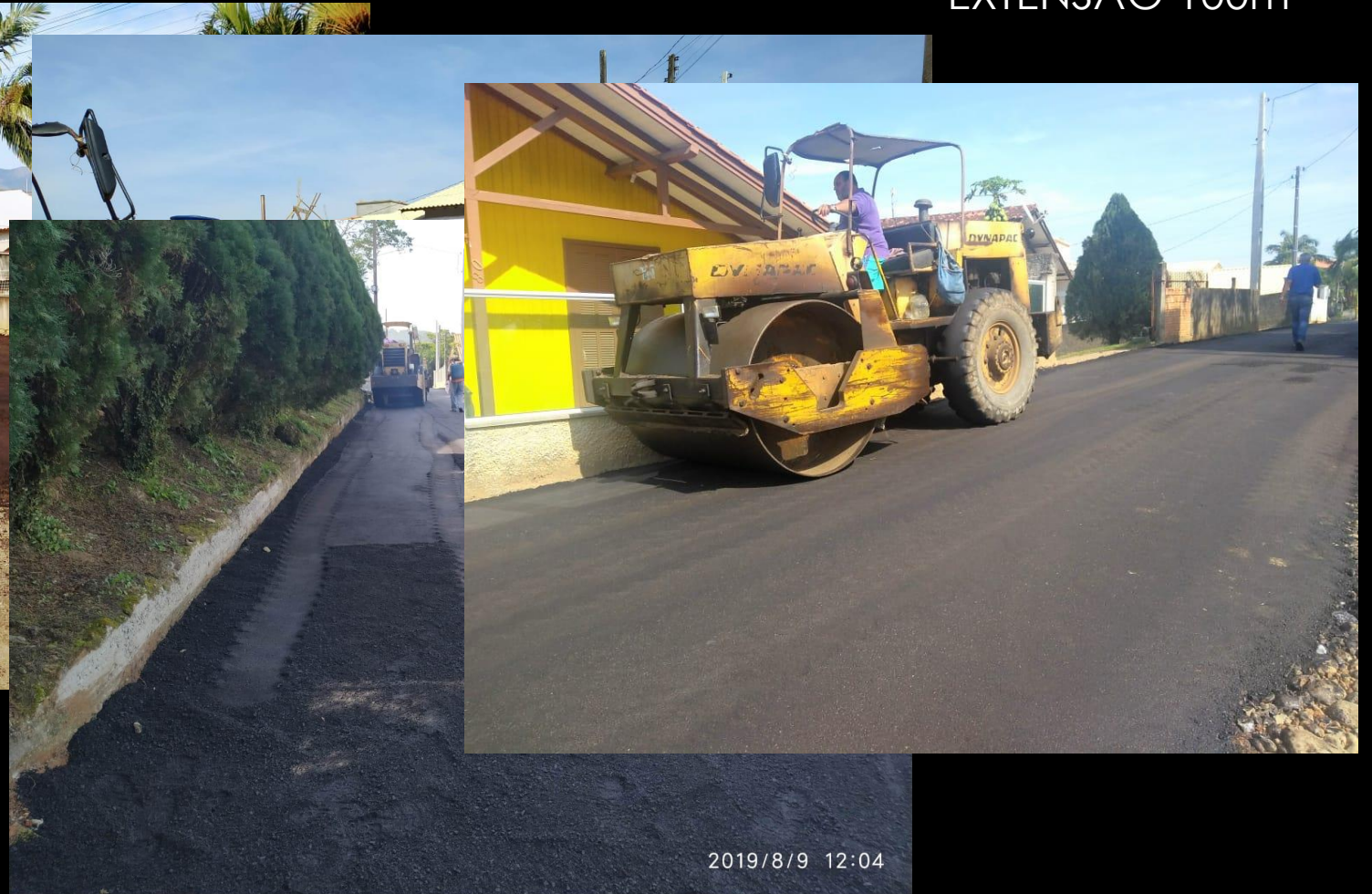

PAVIMENTAÇÃO ASFÁLTICA

FINAL DA RUA TARCISIO VILELLA – CAÇADOR

EXTENSÃO DE 120m



PAVIMENTAÇÃO ASFÁLTICA

RUA ELEOZI JOSÉ DE SOUZA BALDOINO – ILHOTINHA
EXTENSÃO DE 150m

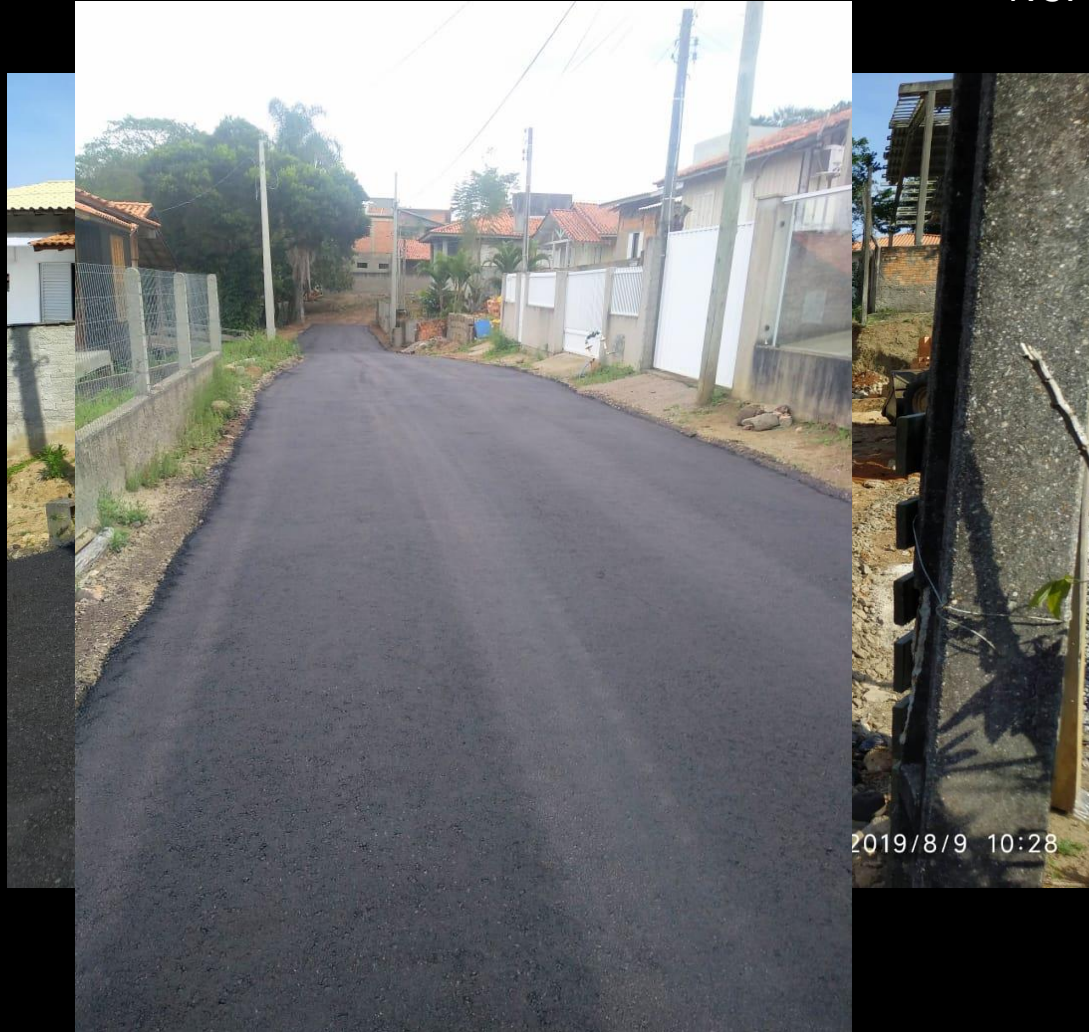

2019/8/9 10:28

OPERAÇÃO TAPA BURACOS

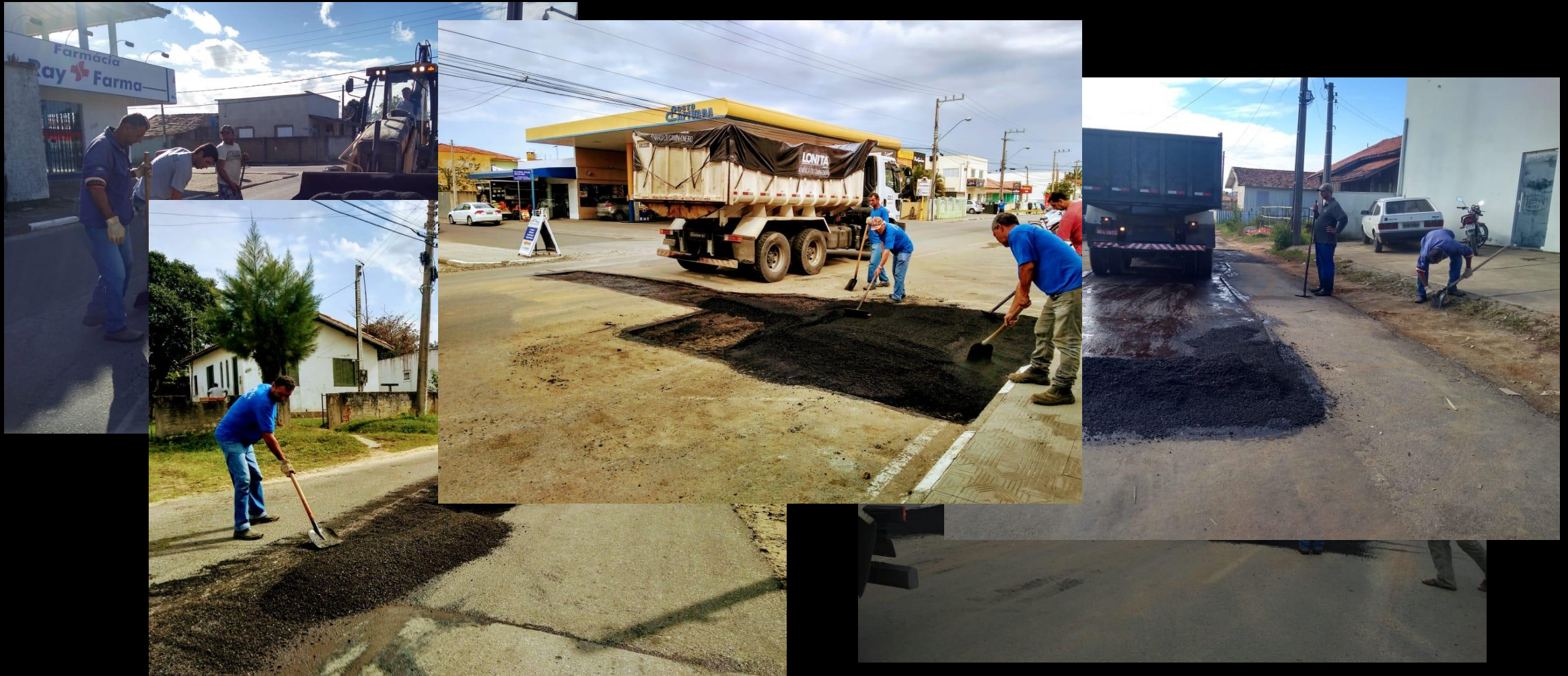

LASTREAMENTO COM AREÃO EM RUAS DIVERSAS 200 CAMINHÕES



LIMPEZA E MANUTENÇÃO DE RUAS



MANUTENÇÃO DE SINALIZAÇÃO VIÁRIA

